EDICION EN 3 SECCIONES

LA NACION

PRECIO EN TODO EL PAIS
VEINTE CENTAVOS

Año VIII
AGUSTINAS 1253 — 1269
TELEFONO INGLES 3113 — 3114
SANTIAGO DE CHILE, DOMINGO 20 DE ABRIL DE 1924.
SUSCRICIONES: Por 1 año: $ 60.—Por 6 meses: $ 32.
Por 3 meses: $ 17.— Por 1 año extranjero: $ 120.
Núm. 2,654.

TUTANKHAMENICAS

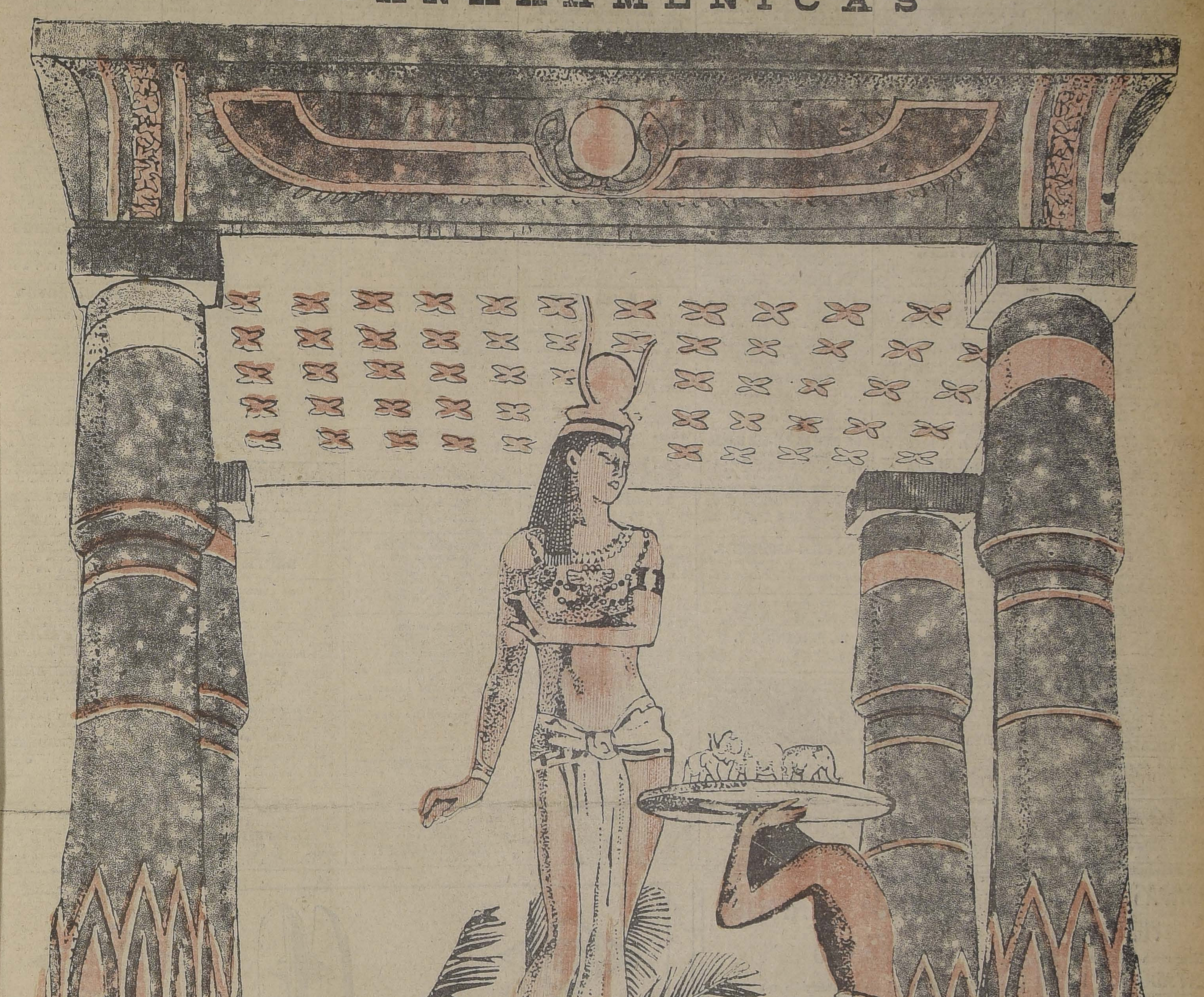

QUINCE MINUTOS SOBRE RADIOTELEFONIA

XIX

EL ELECTRODO DE CHISPA O CHISPERO

El electrodo de chispa o chispero consiste, como lo demuestra el adjunto diagrama, en dos electrodos metálicos ajustables, (A) y (B), soportados por dos terminales fijos a una base (C), de material aislador. Los electrodos pueden ser de zinc, bronce o cobre, de aproximadamente diez milímetros de diámetro con superficies paralelas, y deben ser ajustables de manera que la distancia entre las superficies pueda fijarse con exactitud. El material de la base (C), generalmente es vidrio o goma endurecida.

Si en el chispero común se emmadamente diez milímetros de diáplean electrodos de zinc de aproximetro, se obtendrá una chispa mucho más satisfactoria que en el caso de usarse electrodos de bronce o de cobre. Los electrodos puntiagudos dan un tono más alto a la chispa sonante, pero tienen la desventaja de ofrecer una menor superficie de enfriamiento. Los electrodos con cantos ligeramente redondeados producen un tono áspero a la chispa sonante, pero tienen la ventaja de proporcionar una gran superficie de enfriamiento y mejores propiedades de amortiguamiento. Son muchos los factores que intervienen en la producción de un tono satisfactorio por medio del chispero común: la frecuencia y voltaje de la fuente de energía, la abertura entre los electrodos, la forma de éstos y la capacidad del condensador. La descarga de una chispa, con una nota musical bien definida, tiene la ventaja de que se la puede leer más fácilmente en la estación receptora, aun en los casos en que haya interferencias producidas por las descargas atmosféricas.

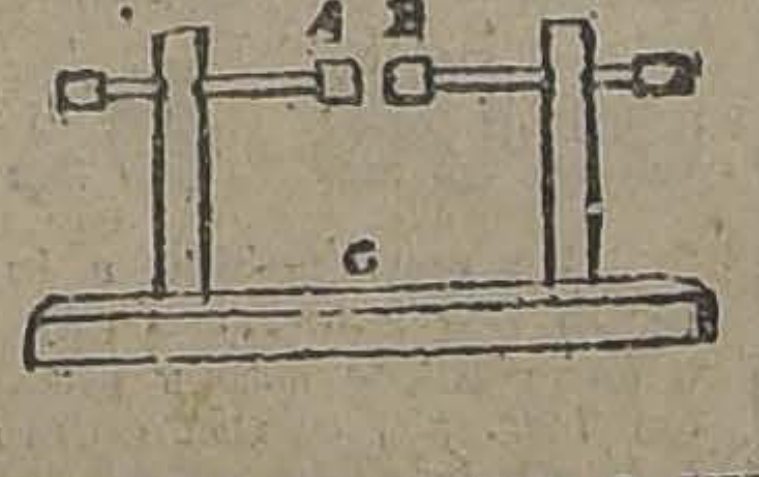

ELECTRODO DE CHISPA O CHISPERO COMUN

Al circuito de un radiotrasmisor, que se compone de: condensador, arrollamiento primario del transformador oscilatorio y chispero, se le denomina circuito oscilatorio "cerrado" para distinguirlo del circuito "abierto" o radiante que incluye: la antena, la inductancia aérea sintonizadora, el arrollamiento secundario del transformador oscilatorio y el condensador de onda corta.

El chispero mantiene al circuito oscilatorio cerrado en estado de reposo hasta que el condensador se halle completamente cargado. La descarga del condesador a través del chispero produce oscilaciones de alta frecuencia en el circuito oscilatorio cerrado, y cuando la energía de estas oscilaciones es transferida al circuito abierto radiante, el chispero hace que el circuito cerrado vuelva nuevamente a su estado d ereposo.

Cuando el condensador descarga a través del chispero, las oscilaciones de alta frecuencia producidas en el circuito cerrado deberían continuar hasta que la transferencia de energía produzca oscilaciones de amplitud máxima en el circuito abierto, y entonces el chispero amortiguará las oscilaciones del circuito cerrado, dejando libre al circuito abierto para que oscile e irradie la energía de las oscilaciones en forma de ondas electromagnéticas.

P L A T A N O S
OFRECE
Sociedad Importadora de Frutas Tropicales
21 DE MAYO N.º 849. — FRENTE MERCADO CENTRAL.
A-20

CAMARA DE SENADORES
PROPUESTAS

Se piden propuestas cerradas para la confección de 4,000 registros electorales, conforme a las bases que los interesados pueden consultar en la Secretaría de esta Cámara.

Las propuestas se abrirán el día 25 del presente mes de Abril, en mi oficina, a las 3 P. M.

ENRIQUE ZAÑARTU EGUIGUREN,
Secretario del Senado.
A-20

EL GENIO Y LA ENVIDIA

por **VICTOR HUGO**

Caía la noche. Polvo de oro tamizaba la luna por entre el sombrío follaje. Parpadeaban los astros pletóricos de luz.

Esparcían las florecillas tenues, perfumes de su aliento.

Posado sobre la rama de un abedul, un ruiseñor humilde rompió el silencio de aquellas soledades, dejando escuchar los trinos de su garganta privilegiada. En aquellos cantos se retorcían como sierpes moribundas los dolores humanos en toda la desnudez, todas las melancolías resignadas. Aquella voz tenía acíbar; aquella voz tenía sangre; aquella voz tenía hieles; aquella voz tenía lágrimas.

A la vera de un árbol, en el hueco de una peña dormitaba una víbora.

El canto del ruiseñor la despertó. Asomó la triagular cabeza. Vió cómo la naturaleza entera estaba suspendida de la voz del ruiseñor. Un chispazo eléctrico recorrió su ser. Quizo imitar al bardo de la selva y lanzó un silbido que retumbó en el valle como la carcajada de un demonio.

Viendo su impotencia salió del antro ,deslizándose artera por entre la hojarasca, trepó al árbol, y cuando el ruiseñor desgranaba sus más dulces armonías, le clavó en el pecho su aguijón envenenado.

El pájaro cayó del árbol, replegándose en las sombras de la noche. La luna había ocultado su faz despavorida tras un girón de nubes.

V. H.

"PIDA VINO BENITEZ"

MUEBLES
De comedor, dormitorio, escritorio
A precios sumamente bajos con grandes facilidades en el pago, vende:
La San Antonio
MONEDA 952
FRENTE CASA MUZARD
A—20

DE MESA
VITAL POQUINDO
RADIACTIVA

ELIXIR FERNEL
ANTISIFILITICO
Polyodurado arsenical.
El mejor depurativo de la sangre.
A-20

SOBRETODOS PICCADILLY
LOS MODELOS DE ULTIMA MODA
ENTALLADOS CRUZADOS - RAGLANS CRUZADOS DE CUELLO DOBLE
EL MAS GRANDE SURTIDO EN PLAZA
ACABA DE RECIBIR
LA SASTRERIA G. RUDDOFF
138 - ESTADO - 138
A-20

GUIA PROFESIONAL

ABOGADOS

GABRIEL AMUNATEGUI
SALVADOR DE LA VEGA
Estudio: Huérfanos 1153. Oficinas 32 y 33. Casilla 3091. Teléfono 3507.

ERNESTO BARROS JARPA
Atiende sus asuntos profesionales el señor Agustín Barros Jarpa, en Morandé 235.

JUAN BARROS RIESCO
Oficina: Huérfanos 1235. Domicilio: Carrera 387.

NAZARIO CHACON DEL CAMPO
Morandé 450. Bajos. Teléfono 2008. Casilla 3241.

FEDERICO DUNCKER BIGGS
Huérfanos 833, altos. Banco Germánico. Casilla N.o 310. Teléf. 295.

ALBERTO DURAN B.
Huérfanos 1235. Oficina 8. Casilla N.o 2914.

NICANOR ELGUETA
Galería Alessandri 19-A, altos. Teléfono 586.

GALVARINO GALLARDO NIETO
Ahumada 168. Teléfono 2343.

HECTOR ARNALDO GUERRA
Asuntos criminales, nulidades matrimonios, divorcios. Teléfono 4252. Santo Domingo 1251.

OSVALDO HEVIA
Morandé número 244. Casilla 1831.

BERNARDO LEIVA
Abogado. Bandera 552. Casilla 2068.

MANUEL MERINO E.
LUIS MERINO E.
Bandera 166. Teléfono 3077. Casilla 3401. 10-11 y 4.30-5.

LORENZO MONTT
AMBROSIO MONTT WILMS
Compañía 1207. Teléfono 1807.

MANUEL OLIVA
Galería Alessandri 15-A. Teléfono 3203. Juicios civiles y criminales.

ROBERTO DE PETRIS
Estudio y domicilio: Galería Alessandri 25. Teléfono 156. Casilla 4044.

ANTONIO PLANET O.
Especialmente cuestiones comerciales. Estudio: Bandera 239. Casilla 4034. Teléfono 1187.

LUIS SALAS ROMO
Compañía 1378. Teléfono 1527. Atiende los Lunes en Valparaíso, Cochrane 580. Teléfono 3372.

HUBERTO SALGADO GALLARDO
Criminalista. Alegatos Cortes. Asuntos civiles, militares. Estudio, domicilio: Bandera 667.

LISANDRO SANTELICES E.
Abogado. Compañía 1246. Teléfono 831.

HUBERTO YAÑEZ VELASCO
Agustinas 618. Teléfono 1614.

JULIO ZAMORA LARRAIN
ANIBAL VERGARA BARROS
Abogados. Amunátegui 550. 10 a 12.

CONTADORES

CONTABILIDADES
para mayoristas y mineristas.— Inventarios. — Balances. — Servicios económicos en domicilio rural, urbano, provincias. — "Oficina Chile". Delicias 2628. Casilla 3478. Teléfono 130. Estación.— Francisco Me-[illegible]

INGENIEROS

ALFREDO LEA PLAZA
Moneda 1168. Teléfono 137.

RAFAEL TORREBLANCA
Oficina técnica: Galería Alessandri 30. Casilla 952. Teléfono 1349.

MEDICOS

Dr. ITALO ALESSANDRINI
Cirugía y ginecología. 1 a 3. Merced 322. Teléfono 3555.

Dr. AMENABAR OSSA
Oculista. Catorce años Europa, ocho años médico director Hospital de Ojos. Condado Stanford (Inglaterra) Merced 494. De 1.30 a 4. Teléfono 602.

Dr. CARLOS D. AGUIRRE
Especialista vías urinarias, venéreas, sífilis. Carmen 191. De 5 a 7.

Dr. ALCAINO
Oído, nariz, garganta. Vías lacrimosas. Especialista Hospital Salvador y Niños. 3-5. Dieciocho 257. Teléfono 257.

Dr. LEONCIO ANDRADE
Medicina interna. Rayos X. Merced 136. De 2 a 5. Teléfono 4528.

Dr. ARNELLO
Cirugía anestesia general, venéreas. García Reyes 17. De 12-3. Hospital San Vicente 4-5.

Dr. BUNSTER
Médico Hospital San Juan de Dios. Asistencia Pública. Santa Rosa 33. Consultas: 2 a 3. Teléfono 3476.

Dr. BRAGA CASTILLO
Rayos X. Merced 136. Teléfono 1393. Ausente Europa, atenderá consultorio doctor Leoncio Andrade: 2 a 5.

ARTURO BARRAZA ARAYA
Médico cirujano
Especialmente vías urinarias, venéreas, sífilis. De 3 a 6. Puente N.o 557. Teléfono 4374.

Dr. BORQUEZ SILVA
Estudios Europa. Pulmón, corazón, estómago, intestinos. Rayos X. 3 a 5. Arturo Prat 80. Teléfono 19. Matadero.

Dr. BIFO BUSTOS
Estudios en Europa, medicina interna, preferentemente corazón, estómago: 2 a 5. Cochrane 177.

Dr. BISQUERT
Vías urinarias, sífilis. Moneda 859. De 3 a 6. Casilla 2563. Teléfono N.o 953.

Dr. BRONFMAN

Estudios en Europa, cirugía, enfermedades señoras, venéreas. 2 a 5. Compañía 1463. Teléfono 3457. Teléfono, domicilio 3086.

Dr. JULIO BUSTOS
Médico ciudad Santiago. Medicina interna, Niños sífilis. Recoleta 707. De 2 a 4.

Dr. ROBERTO BALTRA G.
Medicina general, vías urinarias. 3.30 a 6. Ahumada 11. Teléfono 370, Parque.

Dr. BARRENECHEA

Oculista y especialista en oídos, nariz, garganta (ausente).

Dr. MARIANO BAHAMONDE RUIZ
Cirugía y ginecología. Cochrane 66. 2 a 5. Domicilio: Delicias 1230.

Dr. HECTOR CORONA T.
Se dedica exclusivamente a exámenes de laboratorio. Delicias 868. Teléfono 3340.

Dr. RODOLFO CASTILLO

Oídos, nariz, garganta. De 2 a 5. Delicias 1164.

Dr. ALDO CONTRUCCI
Estudios Europa. Medicina interna. Sífilis. Agustinas 1720. 2.30 a 4.30. Jefe. Policlínico. Prof. Brockmann. Teléfono 3340.

Dr. LEON CHONCHOL
Medicina general. Rayos X. Sífilis, piel, venéreas. Consultas: 2 a 5. Serrano 34.

Dr. CASTAÑEDA IGLESIAS
Médico residente en Hospital Niños. Trasladó Compañía 1889. Teléfono N.o 254. De 1.30 a 3.30.

Dr. CROIZET
Trasladóse Londres 25, entre Serrano y San Francisco. De 1 a 3. Teléfono 637.

Dr. EDUARDO CRUZ COKE L.
Medicina interna. Merced 205. De 4.30 a 6.30. Teléfono 4205.

Dra. JULIA CLAVERIA
Afecciones, bronco-pulmonares, curación del asma. Consultas 1-3. Ejército 660.

Dr. E. DAVILA H.
Estudios Europa. Medicina interna. Laboratorio; de 5 a 7. Nataniel 113

Dr. RODRIGO DONOSO GAETE
Médico Hospital Salvador. Medicina interna. Consultas de 3.30 a 5.30. Amunátegui 32. Domicilio Santo Domingo 1477. Teléfono 256.

Dra. JUANA DIAZ MUÑOZ
Especialista enfermedades señoras y niños. 4 a 6. Delicias 858. Teléfono N.o 1745.

Dr. RICARDO DONOSO
Enfermedades del corazón, pulmón. Regresó de Europa, 2.30 a 4.30. Agustinas 619.

PROF. J. DUCCI
Regresó. Neurología y radiología. Monjitas 759, de 2 a 5.

Dr. DODDS
Cirugía, hueso, injertos óseos, cirugía cráneo-cerebral, de la médula y nervios. Estudios Estados Unidos, Europa, 21 de Mayo 576.

Dr. PAULINO DIAZ
De 1.30 a 4. Enrique Concha 42. (Entrada por Delicias o Erasmo Escala).

Dr. CARLOS DOREN N.
Enfermedades de señoras. Cirugía. Monjitas 536. Teléfono 2571. Consultas: 1 a 4.

Dr. DIMITSTEIN

Agustinas 1308, esquina Teatinos. Rayos X, medicina general, especialidad corazón, pulmón, estómago o hígado. 1-4. Teléfono 3848.

Dr. ESPINA
Rayos X, Medicina interna, Estudios Europa. Delicias 1220, esquina Gálvez. Teléfono 2102. De 1.30 a 4.

Dr. JULIO ENDARA
Medicina interna, estómago, corazón, riñones, obesidad, 2-5. Compañía 2712.

Dr. FRANCISCO EDWARDS
Estudios Europa. Vías Urinarias. Teatinos 10. De 2 a 4. Regresó.

Dr. FUENZALIDA CORREA
Cirugía, enfermedades señoras. Partos. De 2 a 3. Huérfanos 754. Teléfono 406.

Dr. FUENZALIDA BRAVO
Profesor extraordinario. Enfermedades de niños Merced 560. Teléfono N.o 721. 2 a 4.

Dr. FONTECILLA
Estudios Europa. Afecciones pulmonares y nerviosas. Rayos X. Tratamientos especiales de la tuberculosis; pneumotórax artificial, tuberculinoterapia, etc. Delicias 1626.

Dr. CARLOS GARCES BAEZA

Delicias 1275. Teléfono 3747
Exámenes químicos, bacteriológicos. Reacción Wasserman. Rayos X. Medicina interna, 3 1|2 a 5 1|2.

Dr. RICARDO GUNTHER
Ayudante Clínica Ginecológica Universitaria. Cáncer, aplicaciones de Radio. 2 a 4 Avenida España 696. Teléfono 253 Parque.

Dr. FELIX GROHNERT B.

Enfermedades de la piel, sífilis y venéreas
Luz ultra-violeta, radioterapia. De 2 a 5. Ejército 391.

Dr. ANIBAL GREZ
Oídos, nariz, garganta. De 1.30 a 3.30. Merced 324. Teléfono 3555.

Dr. R. GLEISNER V.

Consultas de 4 a 6. Medicina interna. Histopatología, Castro 26. Casilla 2664.

DOCTOR GIANELLI
ESTUDIOS EUROPA
SIFILIS PIEL VIAS URINARIAS
21 de MAYO 562
CONSULTA de 2 a 6

Dr. GREEN
Estudios Europa. Cirugía y Ginecología. San Martín 509. 2-4. Teléfono 2860

Dr. ENRIQUE GONZALEZ H.
Estudios Europa, especialmente estómago, intestinos, hígado, diabetes, obesidad, reumatismo, Ejército 644. De 1 a 2.30.

Dr. GARCIA COLLAO
Estudios Europa. Ojos oídos, nariz y garganta. San Antonio 148. De 4 a 6.

Dr. GUSTAVO GIRON L.
Cirugía y Ginecología. Brasil 32. Teléfono 3126, de 2 a 3.

Dr. VICTOR M. GACITUA
Partos. Enfermedades señoras. Trasladóse Merced 312. 2 a 4. Teléf. 976.

A. ICAZA BARROS
Médico cirujano
Santo Domingo 739. Teléfono 2309.

Dr. ALEJANDRO INFANTE
Médico Jefe Policlínico. Niños Hospital Salvador, 2 a 5. Delicias 253.

Dr. AGUSTIN INOSTROZA
Cirugía general, especialmente de niños, sífilis, 4-6. Puente 583.

Dr. EDUARDO DE RAMON
Regresó de Europa. Cirugía enfermedades señoras 1 a 3. Agustinas N.o 1606. Teléfono 2623.

Dr. ROBERTO JARAMILLO
Ejército 707. Teléfono 142. Parque

Dr. JOHOW
Estudios Europa. Cirugía y Ortopedia. Adultos, niños, 3-4. Santo Domingo 1523.

Dr. KORNER ANDWANTER
Estudios en Estados Unidos. Cirugía, ortopedia. Consultas: 1-4. Santo Domingo 623.

INSTITUTO RADIOLOGICO
Radioscopía, radiografía, radioterapia, aplicaciones radium.

Dr. ADOLFO KAPLAN
Estudios Estados Unidos y Europa. Compañía 1429.

Dr. TEODORO LEIBLE
Enfermedades nerviosas. Medicina interna. Aplicaciones eléctricas: Lunes, Miércoles, Viernes. 5-7; Martes, Jueves, Sábado, 2-4. Olivos 794.

Dr. H. LEA PLAZA

Estudios en Europa. Compañía N.o 2115. De 2-5. Compañía 2115.

Dr. LABRA LETELIER
Nariz, garganta, oídos, Consultas: de 1 a 5. Compañía 1361.

Dr. ARMANDO LEON I.
Cirujano. Compañía 1909. Martes Jueves, Sábado, 1-3. Teléfono 3336.

Dr. LOIS
San Pablo 1236. Medicina general. Vías urinarias, sífilis, De 1 a 4.

Dr. LAVAL
Medicina interna. Amunátegui 24, De 1-2. Domicilio: Cochrane 346.

Dr. MEZA OLVA
Estudios Europa. Medicina interna. Sífilis, 4-6. Dieciocho 268, Teléfono N.o 1769. Domicilio: Vicuña Mackenna 955. Teléfono 9. Santa Elena.

Dr. MOORE FUENZALIDA
Enfermedades señoras. Cirujano Hospital San Borja. 1.30 a 3.30. Vergara 155 Teléfono 074.

Dr. MUÑOZ VALENZUELA
Médico residente Hospital Niños. Enfermedades niños. Matucana 303. De 2 a 5.

Dra. CORA MAYERS
Médico-Cirujano
Regresó de Estados Unidos. Especialista en niños. Luz ultra-violeta. Ahumada 49 Teléfono 711.

Dr. ITALO MARTINI
Oculista
Regresó de Europa. Ahumada 17. Consultas: 3 a 5.

Dr. JUAN MARIN R.
Cirugía general. Enfermedades niños. Delicias 1164. De 3 a 4.30. Domicilio: San Diego 1843.

Dr. MORALES BELTRAMI
Medicina general Especialmente niños. Catedral 2257. De 1 a 2.

Dr. JUAN MONTENEGRO M.
Enfermedades de niños. Compañía N.o 1770. Teléfono 2120. De 2 a 4.

Dr. OSCAR MELENDEZ
Medicina interna. Sífilis. Merced N.o 778. De 3-5. Domicilio: Sazié 2007. Teléfono 2246.

Dr. MALBRAN
Enfermedades mentales y nerviosas. De 2 a 6. San Antonio 584.

Dr. MANUEL MORENO
Medicina general. Particularmente pulmón, estómago, intestino. Tratamiento especial, tuberculosis pulmonar. Estudios Europa. San Francisco 155, 2.30 a 4.30.

Dr. H. NUÑEZ ZAMORA
Martes, Jueves y Sábado, 2-6. Matucana 280. Teléfono 291. Estación.

Dr. LUIS OPAZO P.
Jefe Policlínico Niños. Universidad Chile. Compañía 3007. Teléfono 48. Estación.

Dr. OHLERICH
Titulado Alemania y Chile. Medicina interna. Enfermedades niños. Teléfono 332. Catedral 1488. De 2-4.

Dr. ORREGO PUELMA
Médico Hospital San Juan de Dios. De 1.30 a 2.30. Agustinas 1314. Teléfono 1217.

Dr. PANTOJA
Corazón, pulmón, estómago, sífilis. Delicias 1276, 2 a 4. Teléfono 3747. Santo Domingo 1036, 6 a 8. Teléfono 574.

Dr. MARCIAL PARADA
Oídos, nariz, garganta. De 3 a 5. Santo Domingo 831. Teléfono 1859.

Dr. A. CUSTODIO POBLETE
Medicina interna y niños. Recoleta 55. De 1 1|2 a 3 1|2. Teléfono 4365.

Dr. DAVID PULIDO I.
Enfermedades niños. Santo Domingo 1790. Teléfono 2152. De 1 a 4.

Dr. FRUNES
Estudios Europa. Jefe Clínica, piel, sífilis, Venéreas. Merced 490. Casilla 2896.

Dr. OSCAR PERALTA
Medicina general señoras, 3 a 4.30. Prat 672. Teléfono 194. Matadero.

Dr. ALBERTO PANATT
Médico Jefe Policlínica Profesor García Guerrero. Pulmón, corazón, estómago, hígado. Rayos X. Teléfono 1211. Huérfanos 1819. De 2 a 4.

Dr. ALBERTO RAHAUSEN
Carmen 47. De 4 a 6. Teléfono 2022. Riquelme 47. De 1 a 4. Teléfono N.o 1042.

Dr. AQUILES RIVEROS
Graduado en Bruselas. Partos señoras. Medicina general. Consultas: 1-5, en Sanatorio Av. Matta 586. Pensionado para partos, operaciones, medicina, aislamiento y curación, nervios, morfinómanos, Teléfono 97 Matadero.

Prof. ALEJANDRO DEL RIO
Enfermedades de oídos, nariz y garganta. 194 Miraflores. Consultas, a hora fija diariamente (salvo los Sábados), 2 a 5.

Dr. JOEL RODRIGUEZ P.
Estudios Europa. Medicina interna. Especialidad estómago, intestinos. Rayos X. De 2 a 4. Amunátegui 559. Teléfono 2810.

Dr. CESAR RODRIGUEZ LEON
Medicina interna general. Adultos y niños. Catedral 2607.

Dr. DEL RIO GUNDIAN
Medicina interna. De 3 a 4. Trasladóse: Santo Domingo 2064. Teléfono 4333.

INSTITUTO SANITAS

AGUSTINAS 1955
Laboratorio, autovacunas, radioscopías, terapia de radium y de Rayos X, Luz ultra-violet, aplicaciones eléctricas, inhalaciones de radium, baños de ácido carbónico, diatermia.

Dr. STOLTING
Oculista. Médico recibido Alemania y Chile. Compañía 1392. De 3 a 6.

Dr. SANTANDER
Estudios Europa. Corazón, riñón sífilis, Rayos X. Laboratorio Alameda 2131 De 3 a 5.

Prof. Dr. SOTO PARADA
Laboratorio clínico. Moneda 1035. De 3 a 6.

Dr. CRISTOBAL SAENZ
Estudios en Europa. Afecciones médico-quirúrgicas de abdómen. Especialmente estómago, sífilis. Rayos X. De 3 a 4. Agustinas 1889. Teléfono 3098.

CARLOS SEAMAN
Médico-cirujano. Consultas: 1.30 a 4. Trasladóse. Delicias 225.

O. SCHWARSENBERG TH.
Médico-cirujano. Enfermedades de niños. De 2 a 3. Santo Domingo N.o 1523.

Dr. SCROGGIE
Especialidad enfermedades de niños. Jefe de la clínica de niños., Universidad de Chile. Consultas: de 2 a 4 P. M., Claras 490.

Dr. MARCO A. SEPULVEDA
Laboratorio: Bandera 736. Teléfono 233. Exámenes completos sangre, orina, esputos, etc. Cultivos autovacunas. Abierto a toda hora.

Dr. HELLMUTH SIEVERS W.
Médico cirujano. Domicilio: Molina 672. San Antonio 275. De 2 a 3 1|2.

Dr. CLAUDIO SALAS R.
Compañía 1851. Teléfono 727. Ginecología. Cirujía, Sífilis. Consultas: de 1 a 3 P. M.

Dr. TORRES TORRES
Jefe Clínica, Prof. Korner. Enfermedades internas y cirugía. Catedral 1249. De 2 a 5.

Dr. VEGA MACHER
Exclusivamente pulmón. Nataniel 109. De 2 a 2.30. Lunes, Miércoles y Viernes.

Dr. G. F. VIDAL S.
Delicias 2696. Teléfono 245. Estación. Consultas: 5 a 6.

Dr. J. M. VERGARA KELLER
Regresó de Europa. Partos, ginecología. Agustinas 828. De 2 a 4. Teléfono 2855.

Dr. RAUL VENTURA JUNCA
Médico Hospital Salvador: Medicina interna. Corazón y sangre, 4.30 a 6. Monjitas 859. Teléfono 3828.

Dr. VILLAGRA
Estudios Europa. Unicamente pulmón. Rayos X. 4-6. Dieciocho 437-A. Teléfono 13 (Parque).

Dr. JAIME VIDAL OLTRA
Ex-Director Sanatorio San José. Pulmón, corazón, tubo digestivo. Laboratorio, 3 a 5. Trasladóse Catedral 1433.

Prof. Dr. VARGAS SALCEDO
Exclusivamente cirugía. Trasladóse Compañía 2499. Teléfono 1060. Martes, Jueves, Sábado, 2 a 5.

Dr. VICUÑA HERBOSO
Jefe Clínica Servicio Prof. García Guerrero. Hospital San Vicente. Medicina interna. Especialmente, enfermedades del corazón. Martes, Jueves, Sábados, 2.30 a 4.30. Almirante Barroso 270. Teléfono número 1053.

Dr. YAÑEZ G.
Estudios Europa Piel, sífilis, venéreas. Trasladóse. Delicias 865. De 4 a 6. Casilla 618.

Dr. WAUGH ALDUNATE
Estudios Europa. Especialmente enfermedades internas. Venéreas, Sífilis, Reacción Wasserman, 3 a 4. Compañía 1853.

Dr. WEINSTEIN
Estudios Europa, enfermedades de la piel, sífilis y venéreas, radioterapia y luz ultra-violeta. — Agustinas 1357. De 2 a 5.

Dr. WIREN
Oídos, nariz, garganta. Compañía 1606. De 2 a 3.

DENTISTAS

Dr. CERDA LOPEZ
Dentista, especialista Coronas y puentes. Riquelme 47. Teléfono N.o 1642.

Dr. CLODOMIRO CONTRERAS
San Antonio 451. Teléfono 3693. Horas: 9 a 11 y 3 a 6.

JUAN FERRARI C. y M. VALDIVIESO MORALES
Dentistas: San Antonio 830.

Dr. A. DE LA PUENTE
Trasladóse: Catedral 1280. Larga práctica. Dr. Valenzuela Basterrica.

FORTUNATO ENCINA
Especialmente puentes, placas, coronas, extracciones. Ahumada 56.

MARCOS EMILFORK
Cirujano - Dentista — Moneda 627.

Dr. GALLARDO GONZALEZ
Estudios en Filadelfia. Consultas: diurnas y nocturnas. Echaurren 26. Regresó.

PEDRO MENDEZ
Estudios Estados Unidos, Europa. Honorarios moderados. Regresó. — Huérfanos 782.

ALFREDO MUÑOZ LOBOS
Extracción sin dolor. Somnoformo, puentes, placas. Tratamientos rápidos. Compañía 1852.

WENCESLAO
Dentista. Tratamiento
tracciones sin dolor.

LUIS PLAZA
Diez años Jefe Clínica
zuela Baste rica. E
cilios, Serrano 42,
Delicias.

C. VALENCIA
Ayudante Escuela D
nes indoloras. Teatinos

ARMANDO MORA
Dentista, Trasladóse

DOCTOR ROGAT
ESPECIAL
PIORREA
ENCIAS
DIENTES
BOLSA

GERMAN UGARTE
Dentista, Trasladóse
574.

ISAAC VAISMAN
Especialidad enferme
tracciones difíciles,
tes, 2 a 5. Dieciocho

CLINICA DENTAL
ZUELA BASTERRICA
Atendida por médico
tro dentistas especia
me 47. Teléfono 1642.

VETERINARIO

SCHMIDT HERM
Enfermedades animales
Llamados domicilio.
457. Teléfono 3649. De
a 6.

ARQUITECTO

RICARDO MOR
Arquitecto, Edificio
piso. Oficina 16.

OFICINA DE CONST
económicas y
E. LEOPOLDO NAVAR
Morandé 67. Teléfono
330.

EDUARDO TA
Construcciones
reparaciones, Honorar
ciento, Huérfanos 1

MATRONAS

MATRONA
Recibe pensionistas,
micilio, Inyecciones,

Mme. E. FRAG
Matrona francesa,
nida Matta 72, entre V
na y Santa Elena,

SARA OSORIO DE
Matrona. Pensionado
partos y curaciones
tencia a domicilio,

PENSIONADO PART
Mercedes Rojas, matrona
go 930. Recibe en
nes internas, Consulta

CLINICA PRIV A DE
TRICIA
Señora Reyes, matrona
ta, Establecimiento
dido por dos cirujanos
tas. Recibo enfermas
tes del país. Partos:
co. Consultas gratis.

CASANDRA SAN MA
Matrona
Recibe pensionistas,
cana 199.

PENSIONADO Dra.
Recibe enfermas de
ses, días. Asistencia
tos 50 pesos, Turnos
San Diego 57.

ANA G. VARGAS
Partos, Recibo pension
Americana 627.

MATERNIDAD PAR
Recibo pensionistas.
50 pesos. Curaciones,
gratis, San Diego 2

CARMELA TORO
Partos, Asistencia toda
bo enfermas, Matucana

MASAJISTA

BLANCA ROA DOM
Masaje Médico, Masaje
Inyecciones. Ejecuta
toda clase de tratamiento
tonio 281.

POMPAS FUNEBRES

Empresa Zenteno
ESTADO N.o 17
TELEFONO N.o 4275
DELICIAS N.o 2584
TELEFONO N.o 524
Abierto día y noche.
Atendidas por
Carlos Zenteno Loyola

LUTOS

Encontrará usted el mejor surtido en plaza, en el

MANTO ELEGANTE

PASAJE MATTE 28
Especialidad en Tocas y Sombreros de Crepé y Georgette.
La casa no tiene sucursal.

Fábrica de Coronas

naturales y artificiales.
Se atiende Domingo y festivos.

SAN DIEGO 75-77

FABRICA DE PLUMEROS
"LA NACIONAL"

JUAN VICUÑA 1437 — SUCURSAL: AGUSTINAS 1086, AL LLEGAR A BANDERA

Visite nuestra sucursal, en donde usted encontrará un variado surtido de plumeros y toda clase de útiles de aseo. Trabajo garantido hecho a mano. Acepto pedidos de provincia.

NOTA: No compre en otra parte antes de consultar nuestros precios, en donde encontrará plumeros desde 0.80 centavos.

M-31

BUENA OPORTUNIDAD

Para entretenerse en las noches, indíquenos el nombre de uno de los juegos que ha publicado "La Nación" en sus ediciones dominicales y envíenos sesenta centavos y Ud. lo obtendrá elegante-[illegible]

La Mutual de la Armada y Ejército

Institución nacional de protección mutua de todos los chilenos que sean sus socios

FAVORECE EFICAZMENTE A LAS FAMILIAS DE LOS ASOCIADOS POR MEDIO DEL SEGURO DE VIDA

LOS ASEGURADOS SON LOS UNICOS ACCIONISTAS, LAS GANANCIAS LES PERTENECEN

PUEDE SER SOCIO TODA PERSONA QUE ESTE INSCRITA EN LOS REGISTROS MILITARES O NAVALES

El seguro de vida más barato, más garantido y más rápido en el pago de los siniestros

OFICINAS:

VALPARAISO: CONDELL 345.— CASILLA 21-A.
SANTIAGO: HUERFANOS 1237.— CASILLA 471

DONACION PRO HOSPITAL ESPAÑOL DE VALPARAISO

Premio mayor...	$ 1.000,000.00
Un premio de...	100,000.00
Un premio de...	20,000.00
4 premios de.	10,000.00
7 premios de.	5,000.00
25 premios de.	2,000.00
100 premios de.	1,000.00
2 aproximaciones, c|u. de...	25,000.00
999 terminaciones, c|u. de...	300.00

RECIBO ENTERO. . . . . $ 300.00
DECIMO. 30.00

Recibo de donaciones encontrará el público en todas las Casas de Cambio y Agentes autorizados para la recepción de donaciones.

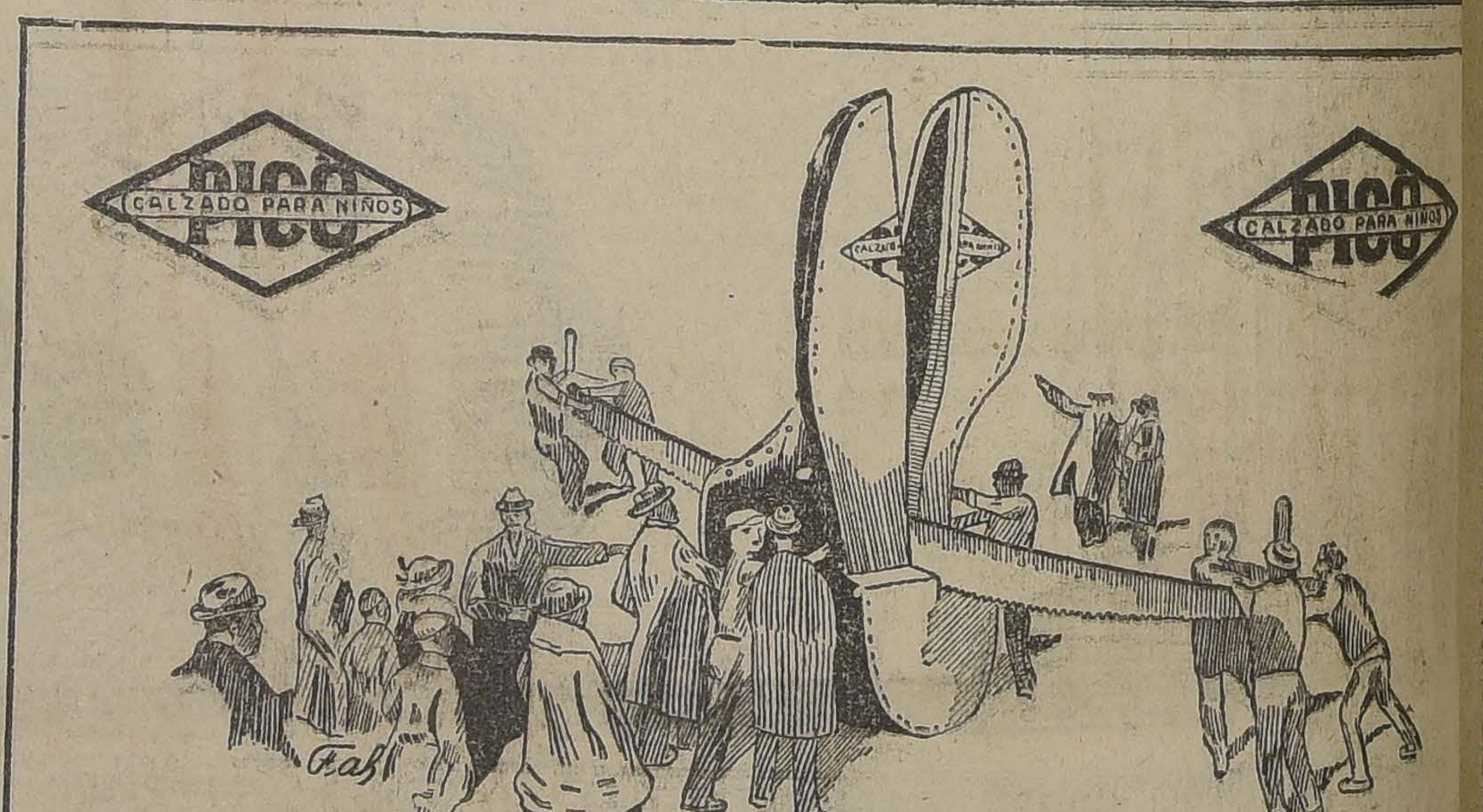

UVA CUYANA

El LUNES empieza la venta en la CHACRA "ANITA", EL BLANQUEADO Camino SAN PABLO.

A-20

POBLACION OSSA

Ñuñoa

Comerciantes y empleados, se vende sitios de 20 metros de frente por 50 de fondo, con 10 y 15 o|o al contado, saldo facilidades de pagos. Compre usted pronto en la mejor parte de Ñuñoa a 5 cuadras de la Plaza y 4 de la Avenida Irarrázaval, detrás de la **Población de Banco de Chile.** Para visitarla, diríjase a Avenida Brown esquina de Bolívar, más datos dará

Horacio Rosales G

MORANDE 432

Compañía Salitrera de Patentes de Invención

"EL PROGRESO"

Por acuerdo del Consejo Directivo y cumpliendo con los Estatutos sociales, cítase reunión ordinaria de accionistas para el 28 de Abril en curso, en la oficina de la Compañía calle Bandera número 239.

ARTURO AMENABAR OSSA,
Director Gerente

A.—28

CONCURSO

PROFESOR DE MATEMATICAS

Se necesita un profesor para desempeñar una cátedra de Matemáticas en la Escuela Normal "José Abelardo Núñez", de Santiago, con un sueldo inicial de $ 3,000 anuales.

Los interesados deberán presentar sus títulos y demás antecedentes a la Visitación de Escuelas Normales, antes del 25 del presente.

El Director General de Educación Primaria

CLUB DE LA UNIO

En conformidad a lo dispuesto por los Estatutos tículo 3.o N.o 7, se cita a Junta General Extraordi a lo señores socios para el Miércoles 23 del pre las 7 P. M., con el objeto de tratar de la división y lado de la deuda hipotecaria del sitio y edificio de ra con Huérfanos, recientemente enajenado, a la p dad ubicada en Alameda con Bandera, y de fijar

EL DIRECTORIO

Santiago, Abril 15 de 1924.

Propuestas Públicas

Pídense propuestas públicas para dotar de local a las escuelas que a continuación se expresan, del departamento de Santiago, y por las rentas anuales que se indican, dentro del siguiente radio:

Escuela N.o 99. — Radio: Jofré, Maestranza, Santa Isabel y Tocornal. Renta: $ 4,560.

Escueda N.o 134.—Radio: Castro, Echaurren, Grajales y Domeyko. Renta: $ 2,600.

Las propuestas se abrirán el 21 del presente, a las 15 horas, en la Sección Locales de la Dirección General de Educación Primaria, donde se darán los datos que se soliciten.

EL DIRECTOR GENERAL DE EDUCACION PRIMARIA

Compañía Chi de Taba

DIVIDENDO PROVI

Desde el día 11 de se pagará a los señores nistas en el Banco Chile, un dividendo de $ 2 por acción

El Registro de A quedará cerrado 12 al 24 inclusive

Valparaíso, 10 de A 1924.

EL DI

DE NUESTROS CORRESPONSALES EN EL EXTERIOR

IMPRESIONES DE NUEVA YORK

por **CESAR CASCABEL**

Manhattan.— The Greates New York.—Las tabletas de Babilonia.— El matrimonio de Kikinieu

NEW YORK, Marzo 14 de 1924.

Manhattan. —

La península de Manhattan, donde están los rasca-cielos, Broadway, Riverside Drive y la Quinta Avenida, mide trece y media millas de largo por más o menos dos millas de ancho. Fué comprada en 1626 a los pieles rojas por CINCO PESOS EN MERCADERIAS. En En 1922 valía 6,058 millones de dóllares...

En 1218 un señor llamado Roberto Lenox compró a la Municipalidad seis pequeñas manzanas situadas hoy entre las calles 71 y 73, desde la Quinta Avenida a la Avenida del Parque. Roberto Lenox pagó 500 dólares. Sólo el valor del suelo suma hoy día 18 millones 250 mil dólares...

Me imagino cómo esta noticia hará aumentar en Santiago el número de los que forman poblaciones y venden sitios a plazo...

The Greatest New York. —

En un principio Nueva York no era más que Manhattan. Después se agregaron, sucesivamente, Bronx, Brooplyn, Queens y Richmond. Todo esto daba 5 millones y 620 mil habitantes. Pero no era todavía suficiente. The Greater New York no resultaba mayor que Londres. Esto, como se comprende, era una ofensa para el orgullo Amerirano. Entonses se aumentó el grado romparativo y se formó **The Greatest New York**. Son 25 millas alrededor de la estatua de la libertad con una población total de 8 millones de personas... Nueva York es ahora "the greatest city in the World" y con eso el orgullo Americano se encuentra satisfecho...

El Broadcasting. —

El broadcasting significa en Nueva York algo así como lo que nosotros llamamos **radiomanía**.

Todo el mundo en Nueva York tiene en su casa una instalación de radio. Los diarios dominicales agregan un suplemento que llaman "Radio Magazine". Todos los días se publica una sección en página entera con lecciones de radio y programas de radio. La Universidad de Columbia hace clases por radio. Y, finalmente, la Justicia ha debido conceder numerosos casos de divorcio por radiomanía de uno de los cónyuges...

Las tabletas de Babilonia. —

Una de las más curiosas y trascendentales investigaciones históricas acaba últimamente de ser realizada por el profesor de Literatura Babilónica y Asiria de la Universidad de Yale, Dr. A. T. Clay.

El trabajo histórico ha consistido en la traducción de cerca de quinientos manuscritos cuneiformes entre los cinco mil de la colección Pierpont Morgan legada a la Universidad de Yale.

La mayor parte de las tabletas se refiere a contratos de matrimonio, certificados de compra, venta, prestamos, devoluciones y otra serie de operaciones comerciales. También fué traducida una tabla de multiplicar para el uso de los escolares babilónicos.

Otros manuscritos alcanzan a una antigüedad de 3,500 años antes de Cristo y a ellos se refieren los descubrimientos históricos que han podido realizarse respecto de la antigüedad hebraica. Por lo pronto, se demuestra la existencia de un gran imperio hebreo anterior a la civilización babilónica y contemporánea con la egipcia. Esto destruye la anterior afirmación histórica que consideraba a los judíos como tribus errantes de la meseta arábiga; reunidas temporalmente en un estado organizado bajo la monarquía de David y Salomón. De acuerdo con tales presunciones se había desconocido el origen hebreo de la tradición del diluvio para considerar en el conjunto de las leyendas babilónicas. Pero, según las tabletas traducidas por el profesor Clay, los hebreos, o, mejor dicho, sus antecesores los **Amoritas**, formaron un gran imperio extendido por todas las regiones habitables desde Babilonia hasta el Egipto. Más o menos por el año 3,300 antes de Cristo los amoritas habrían conquistado Babilonia introduciendo en aquel país su propia forma de escritura — conocida ya por manuscritos de aquella fecha — y traspasando sus propias leyendas, y tradiciones.

En otro sentido, las tabletas descifradas por el profesor Clay permiten formarse un concepto bien definido de la civilización antigua de Babilonia y Asiria. Los numerosos manuscritos cuneiformes permiten deducir el desarrollo de una civilización de marcada influencia hebrea. Esto puede comprobarse por la perfección de los documentos de contratos de compraventa; por la existencia de tablas de multiplicar, de interés y de amortización; por el desarrollo de operaciones bancarias y aún de seguros sobre la vida.

Se ha publicado en Nueva York la reproducción y traducción de una tableta de contrato de matrimonio que dice textualmente:

Kikinicu, el hijo de Abain,
por su generosidad, la parte de Bitti-Dagan
su mujer, determinan:
Kikinicu es su marido,
Bitti-Dagan es su mujer
Si Kikinicu, su marido,
a Bitti-Dagan, su mujer,
quisiera decirte: "tú no eres mi (mujer"
inmediatamente ella dejará la casa
y con el buey del palacio él la jun- (tará a ella.
Y si Bitti-Dagan, su mujer,
a Kikinicu, su marido,
le dijiera: "tú no eres mi marido",
ella dejará su lecho
y se irá al pesebre del palacio...

……

No sé qué impresión haya podido producir en Nueva York la publicación del matrimonio de **Kikinicu**. Aquí, donde las leyes se dedican a favorecer a la mujer y a mortificar a los maridos, Kikinicu resultará un héroe..., **Kikinicu** viene a ser como un recuerdo de los perdidos derechos del hombre. Bien podíamos reunirnos todos los maridos y hacer un monumento a **Kikinicu**.

César Cascabel

KOLYNOS CREMA DENTAL

DIENTES limpios nunca se dañan.
Mantenga los suyos limpios con Kolynos.

MAXIM

RESTAURANT - BAR

AGUSTINAS 1036. — TELEFONO 1972

MARISCOS

MUY FRESCOS

Los encontrará usted siempre a precios muy equitativos.

Llamamos especialmente su atención, que esta Empresa tiene embarcaciones propias para la pesca del marisco que consume.

No es necesario gastar mucho dinero para ser bien servido y comer cosas de su agrado.

Visite usted el Restaurant - Bar.

MAXIM

AGUSTINAS 1036. — TELEFONO 1972

Durante la presente semana, especialidad en empanadas, en toda clase de pescados y mariscos.

Lujosos comedores especiales.

DEL CONCURSO DE BELLEZA FEMENINA ORGANIZADO POR EL "ZIG-ZAG" Y "LA NACION"

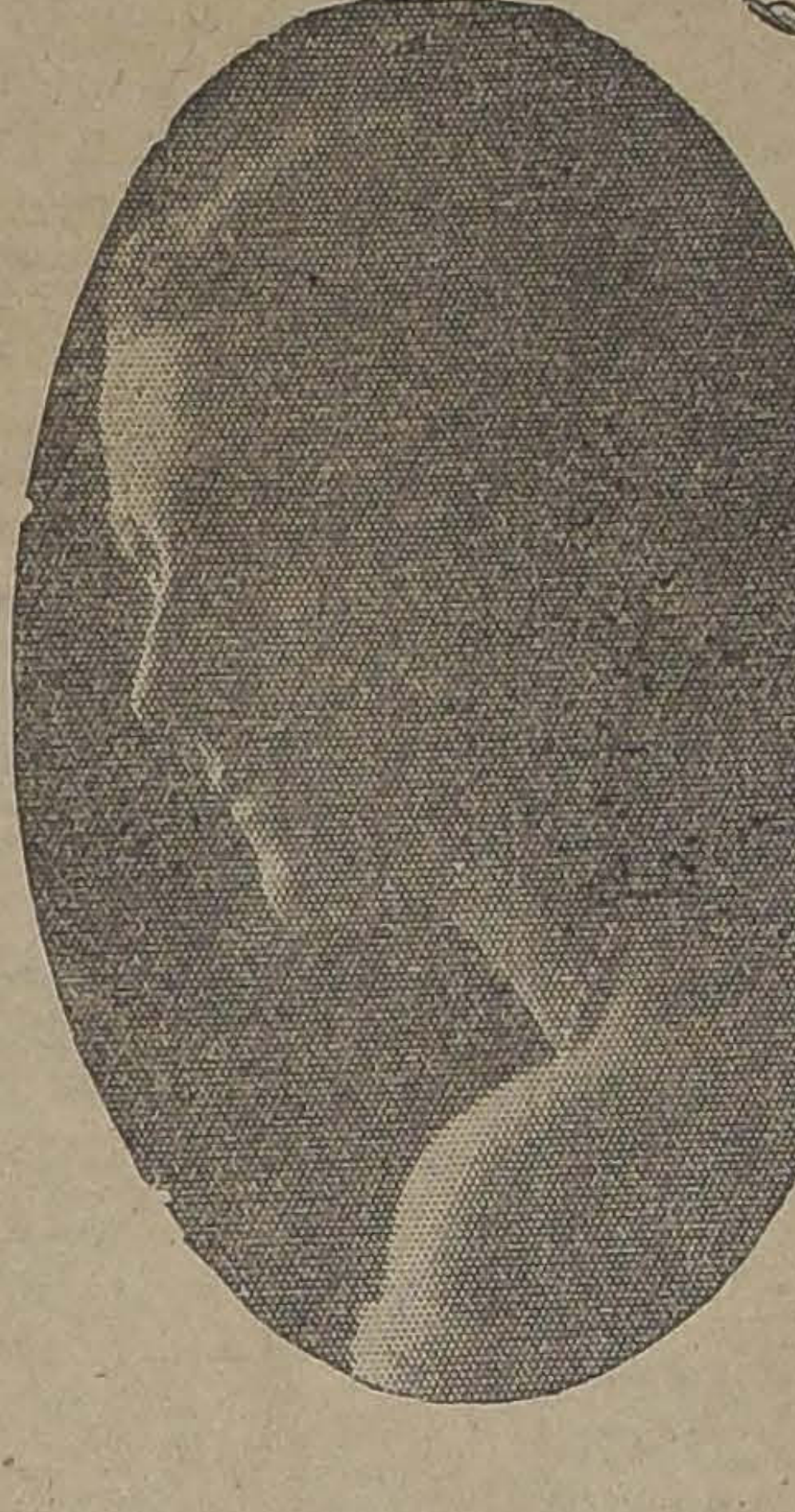

Señora MARTHA NEUMAN de SPRINGMÜLLER
(Foto. Modiano.— Concepción)

Señora LAURA BORGOÑO BARROS de VICUÑA

Señora LUCILA SALAZAR de DIAZ

LOS MISTERIOS DE LA "DANZA SAGRADA DE LA LUNA"

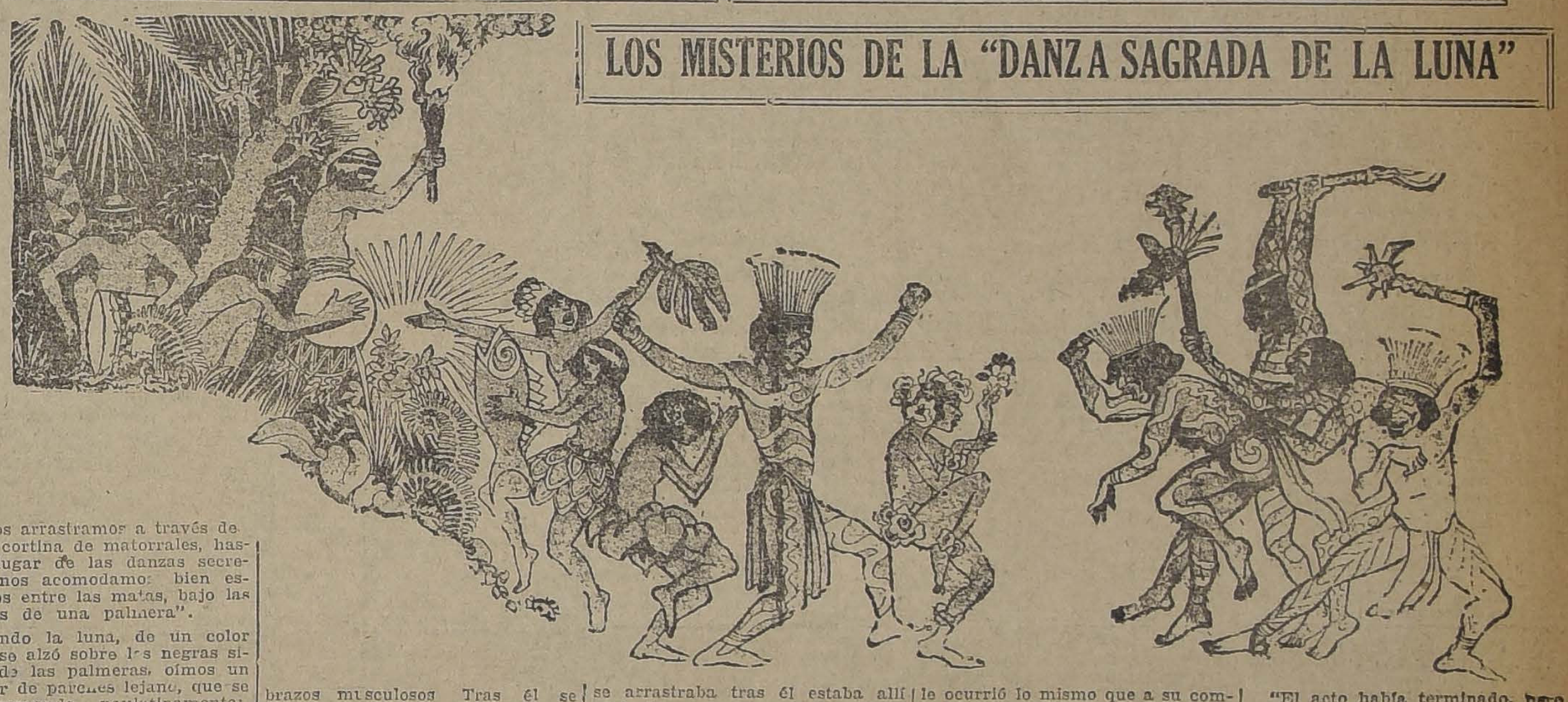

"Nos arrastramos a través de spesa cortina de matorrales, hasta el lugar de las danzas secretas y nos acomodamos bien escondidos entre las matas, bajo las sombras de una palmera".

"Cuando la luna, de un color rojizo, se alzó sobre las negras siluetas de las palmeras, oímos un redoblar de parches lejanos, que se fué acercando paulatinamente; era una cadencia macabra, que semejaba la caída del granizo en un techo de cinc".

"De repente, la figura de un ser humano se recortó a la luz de la luna en el centro del lugar de las danzas sagradas: era el jefe Sagala. Se hallaba desnudo por completo. Solamente adornaban su cuerpo unos gruesos brazaletes de oro macizo, que le rodeaban los brazos musculosos Tras él se arrastraba un hombre viejo, y astroso, completamente desnudo también, y como su jefe pintado con aceites de colores".

"Los tambores apresuraron su redoblar. El jefe empezó a hablar en un tono de falsete, monorrítmico y pesado. Nuestro intérprete nos empezó a traducir las palabras del Sagala. Pedía a los Dioses que le dieran una buena cosecha a su pueblo. La figura que se arrastraba tras él estaba allí exclusivamente para recibir todas las maldiciones que el jefe echaba sobre los malos espíritus.

"Cuando terminó sus oraciones avanzaron de entre la espesura largas filas de hombres desnudos, que llegaron hasta su jefe cantando una monótona letanía, a la cual contestaban, ocultas entre los matorrales las mujeres y los niños de la tribu. Cada hombre llevaba en sus manos una pesada cachiporra. Sus cuerpos estaban pintados a rayas verticales coloradas y blancas. Cuando llegaron al centro del espacio baldío uno de ellos encendió una gran antorcha, y como si aquello fuera una señal, de la espesura salieron varias bellas de la tribu, a las cuales guiaba el "doctor" o brujo. Sus manos venían llenas de frutas y flores. También sus cuerpos estaban desnudos y pintados a rayas blancas y negras. Después de haber dado varias vueltas en torno del jefe, cantando siempre, se detuvieron y quedaron silenciosas al lado de los hombres.

"De repente los parches dejaron de sonar. Llegaba el momento más emocionante de la ceremonia.

Los hombres, que eran igual número que las mujeres, se formaron en línea frente a ellas, que también adoptaron igual formación. Según nos informó el intérprete, los hombres representaban los espíritus malos, mientras las mujeres eran las cosechas de la tribu. El jefe debía defender a éstas contra los ataques de aquéllos, luchando uno a uno contra todos ellos. Si conseguía vencerlos, era señal de que el año se presentaría propicio para los campos de San Blas; si, por el contrario, alguno de los hombres vencía al "Lele", la cosecha se perdía".

Empezó el primer duelo. El "Lele" arremetió con su cachiporra contra el primer adversario, al cual derribó al primer golpe. El segundo no tuvo más suerte, pues le ocurrió lo mismo que a su compañero. Y así fueron cayendo, ante la potente mazada del "Lele" todos los hombres, hasta que, vencedor del último, el jefe se alzó orgulloso, paseando una mirada de alegría en torno suyo".

"El acto había terminado, pero no antes de que se festejara el buen augurio con una bacanal primitiva, en la cual tomaron parte con enorme entusiasmo hombres y mujeres".

LIGAS PARIS

No Hay Contacto de Metal con la Piel.

Compre las Ligas Paris de Elástico Ancho por su estilo, y úselas por su confort. Larga duración en cada par —siempre más altas en calidad que en precio. Diga "PARIS" al comprarlas.

Elástico de 1¼ Pulgadas de Ancho

Ajentes: Piazzi & Marzi Casilla 1109 Valparaiso

PARIS GARTERS No metal can touch you

FABRICANTES
A. STEIN & COMPANY
Chicago, U.S.A. - New York, U.S.A.

S. SACK

BARRACA DE FIERRO

Bandera 827, Teléfono 3409, Casilla 2833

OFRECE PARA ENTREGA INMEDIATA, A PRECIOS BAJOS:

FIERRO acanalado galvanizado para techos.
FIERRO acanalado negro para techos.
FIERRO en barras redondo, cuadrado y plano; surtido completo.
FIERRO en barras, ángulo, té, doble té y canales todas dimensiones.
ACERO para resortes.
ACERO ochavado, para minas.
CABALLETES de fierro galvanizado.
CARRETILLAS de fierro.
ZINC LISO de todos los números.
CLAVOS de alambre.
FIERRO NEGRO LISO en planchas.
FIERRO GALVANIZADO marca "Apollo" en planchas.
CAÑERIA galvanizada y negra.
CALAMINA FIERRO GALVANIZADO marca "Apollo" de 3'.
LLANTAS CON PESTAÑA, a $ 0.70 kilo.
ALAMBRE NEGRO, del N.o 14.
ZUNCHOS PARA BARRILES, surtido completo.
METAL DESPLEGADO de 8' x 2'.

A $ 9 planchas fierro acanalado negro, realiza

HERNAN VIGIL
VALPARAISO
Agente General de Aduanas
SERRANO 169

LABORATORIO CLINICO
— DEL —
Dr. Leonidas Corona T.
Delicias 868 — Teléfono 2483
Reacción Wassermann. Sección Química, Sección de Bacteriología.
Tratamiento de la bronquitis crónica.
AUTOVACUNAS

ELIXIR FERNEL
ANTISIFILITICO
Polyodurado arsenical.
El mejor depurativo de la sangre.
A-20

Redigestol

No se prive usted por temor a su dispepsia, de un plato que le sea agradable al paladar. Tenga siempre a mano una caja de REDIJESTOL. Estas excelentes obleas le ayudarán eficazmente a digerir sus alimentos. Tómelas en todos los desórdenes gastro-intestinales.

Laboratorio Pasteur

A—19

ORDENES NUEVAS Y EXCLUSIVAS

2 FUNDOS

UNO ARRIENDO EN GRANEROS. — CANON: $ 47,000

13,000 HECTAREAS, 600 REGADAS, en planos con suelos arables profundos, permeables y especiales para alfalfa y toda clase de siembras. Faldeos y cerros de primera clase para crianzas de ovejunos y vacunos y con importante monte explotable. Plantaciones frutales. Espléndida casa y toda clase de edificios a sólo dos horas de Santiago.

OTRO VENDO EN ANGOL. — PRECIO: $ 475,000

1,000 HECTAREAS DE LOS MAS RICOS SUELOS, 475 DE VEGAS, las mejores de la zona. Planes y faldeos de grandes rindes en cereales y chacras. Lomajes y cerros aptos para engordas y crianzas con espléndidas aguadas en Verano. 200 hectáreas barbechadas y sembrándose de trigo y lentejas. Importante viña y plantaciones frutales. Nueva y magnifica casa con alcantarillado, teléfono. Grandes bodegas, galpones, casas inquilinos, etc. a 2 leguas y equidistante de tres estaciones. Deuda: $ 200,000.— Es un fundo acreditado, valorizable por el cultivo y susceptible de regarse en un 40 o|o.

ALFREDO TAGLE RODRIGUEZ
CATEDRAL 1137. — CASILLA 3132

DE NUESTROS CORRESPON

EN LOS ESTADOS UNIDOS DE NORTE AMERICA

por JOSE MARIA RAPOSO

Cuál es el espíritu de la prensa norteamericana.— La importancia y valor de los anuncios.— No hay prensa que guste más del escándalo.—Lo que pasa en el mundo, si no es sensacional, no le interesa.— El diario chileno es superior al medio ambiente que le rodea.— Las noticias que la prensa norteamericana publica de Chile.—En los Estados Unidos el periodista tiene sitio preferente.

La prensa norteamericana ha sido, sin duda alguna, la que señaló a la europea, y por ende a la del mundo, el camino de la información diaria, atrevida y sensacional.

El "New York Herald", gracias al espíritu emprendedor de Gordon Bennett, inició la nueva era en el periodismo mundial. Al periódico, lleno de artículos vibrantes o sesudos, sucedió el del párrafo informativo; el redactor estudioso fué desplazado por el "repórter" feroz, y el telégrafo completó su obra. Desde entonces acá, la prensa norteamericana y sus imitadores dejaron de ser un instrumento político o literario, para transformarse en un lucrativo negocio.

Son muchos los millones de dólares que ganan anualmente los diarios de Norte América. Allí la prensa no sólo es el heraldo de la opinión pública, sino el factor de todas las grandes empresas. Será la costumbre o la credulidad del público norteamericano; ello es que en aquel país la publicidad es todo. Alguien me decía que era tal la influencia del anuncio diario, que aún el más disparatado, el más absurdo encontraba gente que creía en él y acudía a su reclamo.

En el anuncio está el secreto del prodigioso éxito de muchos inventos que parecían en su principio de notoria insignificancia. Es ya un axioma en los Estados Unidos, que la cuarta parte del capital de un negocio debe invertirse en anuncios, y esta teoría, en vista del buen éxito, va conquistando adeptos en todo el mundo. Ya provoca risa el adagio español, que profesaban nuestros abuelos: el buen paño, en el arca se vende solo.

Y como el anuncio produce mucho dinero, de ahí la riqueza de las empresas periodísticas de Estados Unidos y su potencia para derrocharlo en cablegramas, co[illegible] y edificios que son verdaderas ciudades.

El público norteamericano quiere noticias sensacionales, y la prensa se las procura; necesita reír, y han surgido las páginas cómicas.

Durante muchas mañanas viajé yo en el ferrocarril subterráneo —único medio de viajar rápido, cómodo y barato en Nueva York—y allí pude observar que, hombres y mujeres, al hojear el diario que compraban, veían primero las cotizaciones comerciales, después los títulos de los párrafos y telegramas, y en seguida se deleitaban con la página cómica. Si el título anunciaba un crimen curioso o un escándalo notable, entonces leían la relación.

Por eso, en los diarios norteamericanos, se cuida mucho el título, o mejor dicho, los títulos de cada artículo o noticias; se procura en ellos sintetizar el contenido, y acaso, ahorrar así su lectura.

La prensa debe reflejar el gusto del público al cual sirve; esta es la teoría moderna.

A lo más, un artículo corto, en el que se comenta el negocio que atrae la atención pública, el resto noticias y más noticias, para calmar el hambre del monstruo.

El artículo, fruto del estudio, que ilustra o resuelve un problema social y económico, tiene ahora su escenario en la revista semanal, que las hay espléndidas y nutridas de novedades de todo género de materias.

Y como aquel país es un continente que marcha a la cabeza de la civilización moderna, sólo interesa a sus habitantes lo que en él sucede, lo que con ellos tiene atingencia; lo que pasa en el resto del mundo, si no es sensacional, carece de atractivos.

Los grandes diarios neoyorkinos y otras empresas noticiosas, han diseminados sus corresponsales en todas las ciudades importantes del orbe. En Chile, por ejemplo, los hay, y muy activos; me consta que envían a sus empresas diariamente nutridos despachos cablegráficos, en los que dan cuenta de todas las actualidades políticas y sociales del país. Pues bien durante los cuatro meses que permanecí en Estados Unidos, no leí en los diarios de allí sino tres noticias referentes a Chile: la trágica muerte de los señores Correa Ramírez y Torrealba; el fallecimiento de don José Pedro Alessandri, y un desfalco, más bullado que real, habido en los Ferrocarriles del Estado. No hubo crisis ministerial, y por eso, no leí esta noticia, que periódicamente publican esos diarios. Tampoco hubo terremoto.

Y así, como Chile, el resto de América.

De Europa las noticias eran más abundantes; pero [illegible] con la extensión de los diarios de Argentina y de Chile.

Esta ausencia de noticias del extranjero, a pesar de los activos corresponsales que en ellos mantienen las empresas periodísticas norteamericanas, me hacía recordar un cuento curioso.

Un noble inglés asistía siempre al espectáculo de un circo de último orden, pero en el cual un acróbata ejecutaba una prueba muy arriesgada. Alguien preguntó al inglés, cómo podía un hombre de su cultura, seguir a todas partes el mencionado circo, y asistir asiduamente a sus espectáculos sin atractivo alguno.

"Tengo la certeza, respondió el inglés, que el acróbata se caerá alguna vez al ejecutar su prueba, y no quiero perder este espectáculo, que será sensacional para mis nervios".

Tengo para mí que los corresponsales norteamericanos [illegible] inglés del cuento, están en las ciudades de América en espera de los grandes espectáculos. revoluciones o terremotos, y que para entretener a su público, le sirven, mientras tanto, crisis ministeriales, pequeñas trifulcas políticas, robos, asesinatos y otras novedades de este jaez.

Esto, por lo que al extranjero se refiere, que en cuanto al interior, ahí hay siempre tema de palpitante actualidad.

No hay prensa en el mundo que publique, con más detalles, los escándalos sociales; los pleitos de divorcio, sin omitir ninguna de sus miserias, aparecen relatados con detalles dignos de un parte policial.

Cuando yo pasé por New York, un noble francés, Conde de Castellane, divorciado de una Vanderbilt, publicaba, con ruidoso éxito en un diario que le había pagado muchos miles de dólares, unos artículos en los que relataba las intimidades de su ex-esposa y hacía el ridículo de toda la familia y de algunos millonarios norteamericanos. El Conde de Castellane no imitó al Conde D'Orsai, que en situación angustiada fué rogado por un editor para escribir un libro en el que relatase lo que sabía de la nobleza, de la cual había sido uno de sus ídolos.

"Jamás, contestó D'Orsai, traicionaré a aquéllos con quienes he comido."

Y como es lógico, una prensa que así regala el paladar de su público, tiene en él una influencia formidable, y por lo tanto, es temida y respetada, por los políticos y por los hombres de negocios, lo que le asegura privilegios desconocido en otros países. La tirada de los diarios es enorme; alcanza cifras fantásticas; recuerdo que "La Tribuna" de Chicago, diario que me hizo una cariñosa entrevista, sube de un millón cuatrocientos mil ejemplares diarios. Esto obliga a los periódicos, a pesar de las modernas máquinas, a empezar su impresión muy temprano, y en los hoteles es usual leer un diario, entre las 10 y 12 de la noche anterior al día en que aparece fechado.

Al admirar el progreso de la prensa norteamericana, recordé con satisfacción la de mi patria. Puedo afirmar que el diario chileno es superior al medio ambiente en que se desarrolla; no solamente atiende al gusto del público, sino que lo guía y lo educa.

En nuestros diarios aparecen el artículo ilustrativo sobre los diversos problemas sociales y las noticias mundiales, con detalles abundantes y precisos; tienen conjuntamente algo de la revista y del periódico norteamericanos, sin contar, como ellos, con el apoyo de un público inmenso y la riqueza de los grandes negocios.

Dado el número de los habitantes de Chile, y su situación social y económica, la prensa de Santiago nada tiene que envidiar, ni aprender de la de otros países, y acaso en algunas materias puede servir de modelo.

Esto, poco a poco, lo va comprendiendo el público chileno, y va colocando a la prensa en el sitio que le corresponde.

En los Estados Unidos esta conquista ya está hecha.

El propio Presidente Coolidge, que no es un político de muchas expansiones, tiene para la prensa amabilidades que su carácter reservado no prodiga.

En un diario de Washington leí yo que el señor Coolidge recibía tan gentilmente a los periodistas, que en muchas ocasiones les cedía su propia silla, para que en su escritorio presidencial escribieran lo que él les dictaba.

Preguntado por los periodistas si esta atención la tenía también para otras personas, respondió: "Nó; sólo para ustedes y nada más que para ustedes".

J. M. R.

ELIXIR FERNEL
ANTISIFILITICO
Polyodurado arsenical.
El mejor depurativo de la sangre.

ELIXIR FERNEL
ANTISIFILITICO
Polyodurado arsenical.
El mejor depurativo de la sangre.
A-20

A MEDIO CAMINO

por LUIS CASTILLO

Génesis de una ley de pesca.— Dificultades para legislar en asuntos ajenos a la profesión de los parlamentarios.— Lo que quedó de un gran proyecto.— Primas mezquinas a la pesquería.— Su ineficacia para el desarrollo de dicha industria.

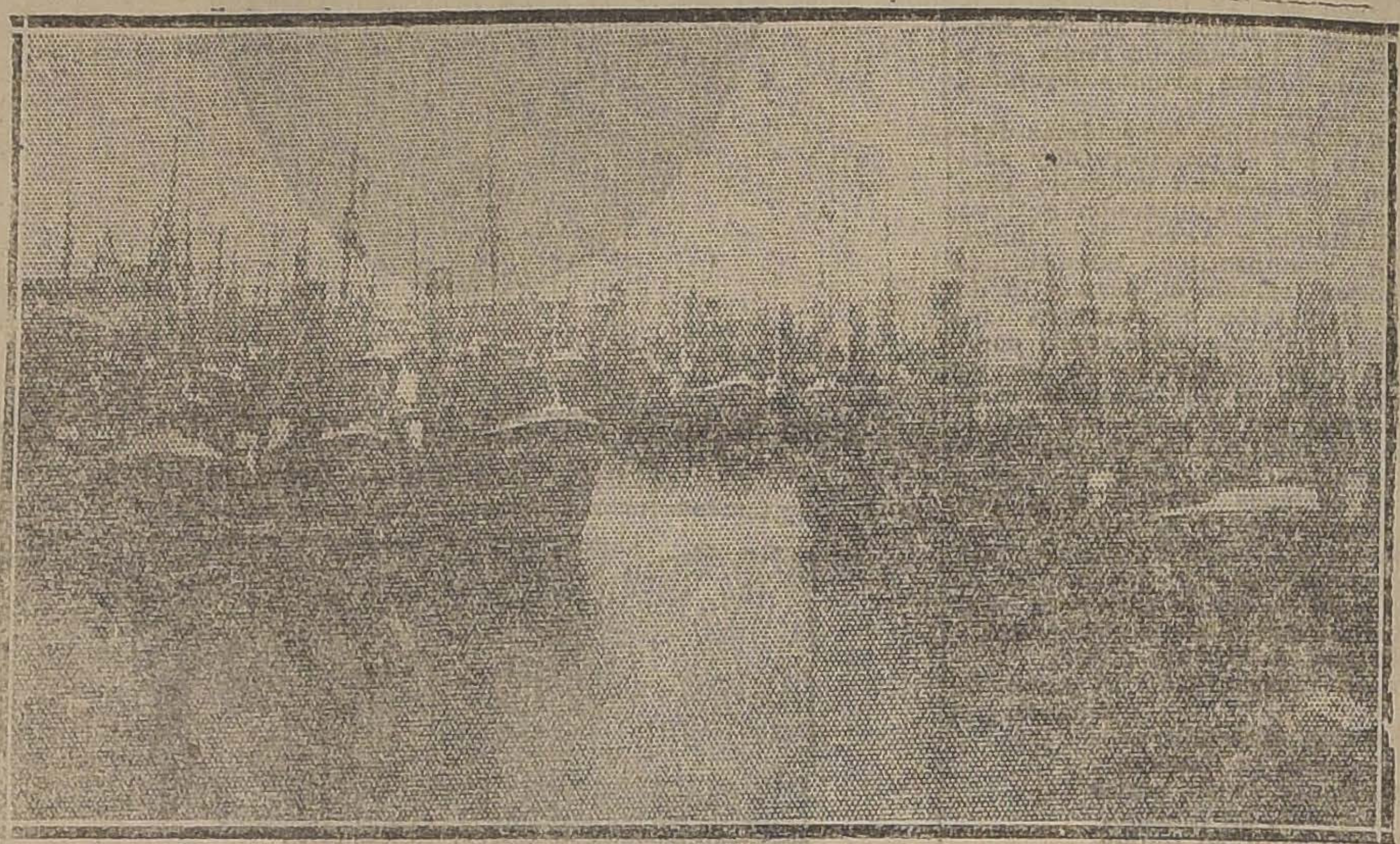

VISTA PARCIAL DEL PUERTO PESQUERO DE GEESTEMÜNDE, DURANTE LA HUELGA DE JULIO 1923

BERLIN, Febrero de 1924.

Muy a menudo no sabemos apreciar los chilenos todo el atraso en que nos encontramos por falta de términos de comparación que sirvan para medir nuestro progreso. Así, por ejemplo, hasta el año 1907 en que fué promulgada la ley N.o 1,949, llamada también "de fomento de la pesquería", no existían al servicio de dicha industria otras disposiciones que con ella se relacionasen que las de aquella lacónica ley del año 89, que pena la pesca con dinamita y esas otras del Código Civil que reproducen el derecho de los pescadores fenicios al libre uso de las playas para los menesteres de su profesión y que fueron codificados para Roma y sus dominios en la "Instituta" del Emperador Justiniano.

De este modo, si Alfredo Nobel no hubiere inventado la dinamita, no nos habríamos apresurado a prohibir su empleo como método de pesca y, en tal caso, las prácticas de esta industria como las fuerzas impulsoras de su progreso, reducidas a las homeopáticas franquicias de los artículos 612, 613 y 614 del Código Civil, nos podían haber dejado todavía como en los mejores tiempos faraónicos.

Con la ley de 1907, se dió, pues, un gran paso en el progreso de la industria de la pesquería, como que fué el primer paso, y el primer paso debe parecer siempre grande al que lo dá. Con dicha ley se creyó haber pasado de la Edad de Piedra que todavía domina en algunas comarcas chilenas en donde aún se pesca la lisa a peñascazos, a la Edad Contemporánea del jabón y de los zapatos de charol. Pero ocurrió que cuando el Presidente Montt se impuso del Mensaje respectivo y de la ley misma que lo epilogaba, alarmóso por el [illegible] desmesurado que se daba en la materia, y, tarjando diagonalmente artículos y páginas completas del proyecto, lo devolvió para que fuera rehecho diciendo que algo debía dejarse para que lo hicieran los demás.

En ese "ALGO" que S. E. les dejaba a los "DEMAS" — suponiendo que don Pedro tuviera continuadores — quedaba el reconocimiento y ubicación de los fondos o bancos de pesca, la radicación de los pescadores nacionales, la organización del crédito de pesca, la fundación de un puerto apropiado a estas faenas, la colonización de los centros pesqueros, la enseñanza de la pesca de alta mar, y, como esas, otras diez medidas de fomento ya exigidas durante esa época por la industria de la pesquería y que no son, desde hace un siglo, una novedad en el mundo civilizado.

Inútiles fueron las tentativas de las personas que tomaron una participación visible en este parto legislativo, para que el padrino consintiera en exhibir la criatura con más ropa. Con esa timidez con que a veces los temperamentos más evolutivos amenguan los fuertes destellos de su talento, detúvose para medir el camino recorrido por una idea y encontrándolo enorme, desmesurado, vaciló y lo acortó.

La ley de 1907 perdió en sus manos escrupulosas su primera y noble forma de ley completa, codiciada armónicamente en el conjunto de todas sus disposiciones para convertirse en una ley contrahecha, sietemesina. Lo que de ella llegaba a la imprenta no era sino la sombra de un trabajo elaborado con sólido criterio y teniéndose a la vista infinitas experiencias.

Nos pasó con la pesca marítima lo que nos ocurre con casi todo; con la represión del alcoholismo, el crédito naval, etc., etc. Nos hemos quedado a medio camino y marcando el paso, como reclutas de la industria.

Por eso es que el país no anda. De miedo a caerse no sé yesque con valor y resolución de caminar. Va con el paso vacilante del vagabundo o teniéndose de repente para deshacer, amenudo, el camino andado, cuando no prefiere arrastrarse como si no fueran escusables y hasta provechosos algunos golpes y útiles caídas para saber mantenerse derecho.

La única idea sustancial que sobrevivió al examen y discusión del proyecto, fué la relativa al pago de unas primas de fomento a la pesquería que fueron en definitiva reducidas a diez pesos por tonelada de pescado o de marisco fresco que se desembarcase para el consumo del país y de quince pesos por tonelada de registro a las naves pescadoras. Pero sucede en la práctica, que ésta última prima es exigua. No puede decirse, seriamente, que una embarcación de quince toneladas de registro, convenientemente tripulada y aparejada para la pesca de alta mar, sea subvencionada por el Estado, porque éste le paga a su propietario $ 225 al año.

Igualmente exigua resulta la otra prima, si solo la referimos a la producción de peces y mariscos preferidos por el público (congrio, corvina, pejerrey, ostras, langostas, etc.) Pero, tratándose de otros peces y mariscos comestibles que no entran en la categoría de los preferidos, como ser: machuelo, pescada, furel, machas cholgas, navajuelas, etc., etc. el valor de estos productos en las primeras ventas es muy inferior de las anotadas para los anteriores y no alcanza por término medio a cien pesos la tonelada. Por lo tanto, para los peces y mariscos de primera clase, los de los banquetes, la prima es una dádiva fiscal que la industria no necesita y para con los peces y mariscos de segunda categoría, los de las cocinerías la prima representa más o menos la décima parte del valor de producción. En consecuencia, la ley propendía a favorecer la formación de grandes empresas pesqueras de alta mar, de esas que con sus grandes y modernos aparejos de captura tienen en los países europeos una producción de peces y mariscos que por su calidad no pueden venderse totalmente al estado fresco y que para aprovecharla necesitan elaborarla con sus propios elementos: secándola, salándola, conservándola o ahumándola, cuando ella no le sirve de carnada para apresar otros peces más valiosos.

Frecuentemente ocurre que la producción total de un lance de alta mar, como pasa en el Mar del Norte, en época de migraciones de los peces, no tiene otro destino que el de ir directamente a los secaderos y hornos de ahumazón. En tal caso, que habrá de presentarse en Chile dentro de poco, con más frecuencia que en cualquiera otra parte del mundo, la prima de producción, por sí sola, podrá llegar a constituir su costo de captura y entonces, la recolección de estos productos resultaría casi gratis a la empresa que lo hiciera.

Por lo tanto, todo lo que podía aguardar el Gobierno de Chile, manteniendo estas primas de fomento a la pesquería, fué la sustitución gradual de la pesca primitiva y costanera por la pesca moderna o de alta mar.

¿Y lo ha conseguido?

De ningún modo, porque somos un pueblo de incorregibles que lo dejamos todo a medio camino.

Nadie quiso pensar, entonces, de que, no teniendo pesca de altura en el país, ni pudiéndola organizar con éxito, dentro de los menguados términos de la ley, lo lógico habría sido darla a conocer con habilidad y diligencia a quienes podían salir en nuestro socorro con el capital, la flota y los operarios competentes de que hasta ahora carecemos, impulsados por el incentivo de una ayuda que, por incompleta que parezca, es lo suficiente para que las grandes empresas extranjeras, como ocurre en la actualidad, se ocupen seriamente en establecer sus sucursales en Chile.

Así como a nadie se le ocurriría intentar la colocación de un empréstito dentro de los muros de un asilo de mendigos, el advenimiento de la pesca de alta mar y, con él, el abaratamiento de los artículos de subsistencias por la difusión del consumo de los productos marítimos, nadie ha podido notarlo por haber mantenido el estímulo de las primas en el más absurdo de los secretos, dándose por resultado, al cabo de diez años de espera, de que lo que se había pagado por primas de producción a nuestros pescadores indígenas no alcanzaba siquiera a ser la cuota calculada para el primer año.

Mirando estas cosas por fuera, no tiene un nuevo aspecto mientras nuestros hombres de gobierno no se resuelvan a abordarlo como lo aconsejan los entendidos, de donde resulta que el palpitante problema del desarrollo de la pesquería, por viejo que sea, sigue y seguirá siendo el más nuevo de todos, hasta cuando los Ministros encargados de la atención de este problema no vivan absorbidos por otros más complejos que las Cámaras le pasan de mayor actualidad.

Y, cuando, a pesar de todo, lleguen a orillearlo, como les ocurrido muy pocas veces, acontece algo peor aún, porque lo hacen como el meteoro que cruza la atmósfera, dejándonos una huella algo luminosa de su buena voluntad que muy pocos ven y que no tarda en desaparecer.

L. C.

¡¡AGRICULTORES!!

Aprovechen los pocos TRACTORES AUSTRO FIAT para arar que nos quedan de la última partida y que los ofrecemos a precios fuera de toda competencia.

WEBER & Co.
GARAGE "AUSTRO DAIMLER".— SANTIAGO.
Delicias 1751.— Casilla 1568.— Teléfono 2821.

Discos-Victrolas
Compro, cambio y vendo constantemente, de ocasión.
SAN PABLO 2215
A-20

VERDAD IRREFUTABLE...
SELECCION, VARIEDAD, BAJOS PRECIOS:
SON LAS CARACTERISTICAS FUNDAMENTALES DE LOS INMEJORABLES SURTIDOS DE
Gath & Chaves
UNA CORTA DEMOSTRACION: ALGUNOS ARTICULOS DE EVIDENTE OPORTUNIDAD PARA SEÑORAS:

EN SEDERIAS:

CREPE de Chine, colores y negro, doble ancho especial para vestidos, el metro. . $	25.60
SATIN grenadine, calidad muy fina, colores, especial para forros, a. . . . . . . $	20.80
PONGE de pura seda, japonés, colores lisos y negros, especial para forros, un ancho, a . . . . $	10.50
TERCIOPELO inglés, calidad muy souple, para trajes de niñas y señoritas, un ancho, el metro. . . . . $	10.50
CREPE Georgette, pura seda, colores y negro, ancho 100 ctms., a $	17.50
TERCIOPELO Chiffon, de seda, clase extra, para trajes de calle y fiestas, doble ancho, el metro. . . . $	52.80
TERCIOPELO inglés imprimé, colores y negro, especial para capas y vestidos, doble ancho, el metro . . $	28.80
TERCIOPELO de seda Miroir, colores y negro, especial para sombreros, un ancho, el metro. . . . . . $	33.60

NOVEDADES EN GUANTES

Acaba de llegar un hermoso surtido de guantes de cabritilla color, formas de moda, gran fantasía, para señoras.

Guantes de piel de Suecia, negros con blanco, bocamanga de seda, última novedad.

Guantes de cabritilla color, puño fantasía, novedoso surtido de colores.

EN TEJIDOS:

MOLETONES de algodón, blanco, rosa y celeste, para ropa interior. . . . $	2.90
FRANELAS impresas, bonitos dibujos, el metro. . . . . . . $	3.20
FOULARES imitación seda, especial para forros, a. . . . . . . $	8.30
VIYELLAS de algodón, surtido en gustos y colores, a. . . . . . $	3.50
TERCIOPELO de lana, francés, en todos colores de moda, ancho 130, a. . . . . . . $	17.60
MOLETON de lana, ondulado, buena calidad, surtido de colores, ancho 140, a. . $	19.20
POPELINAS y Marocain de lana, diferentes tejidos y calidades, colores, ancho 130 y 140 ctms.; el metro, desde. . . . $	24.00
POPELINA moaré de pura lana, gran moda, ancho 130 ctms., el metro. . . . . $	35.20

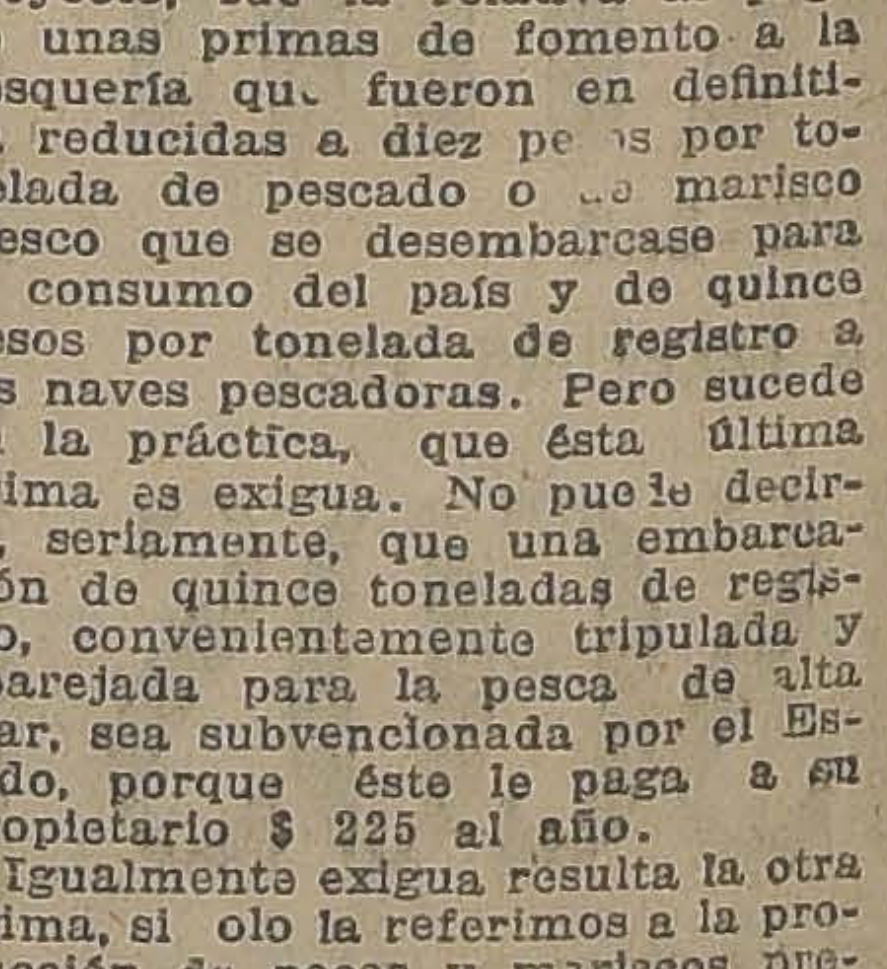

El insomnio no se cura con calmantes

estos producen solamente un alivio pasajero aplicando los nervios. Lo que hace falta es fortificar el sistema nervioso llevándole la cantidad de fósforo orgánico que necesite para funcionar normalmente. La FITINA, combinación fosforada orgánica asimilable, fortifica tan eficazmente el sistema nervioso que el insomnio suele desaparecer a los pocos días en forma definitiva. Si dudas, consulte a su medico.

De venta en toda buena farmacia.

REINTEGRA LA VITALIDAD

Fitina

Sociedad para la Industria Química en Basilea

EL FONDO DE UN ALMA

por J. H. ROSNY

oven que hacía el retrato los Lardanque pertenecía a o inglés que escasea cada is: eshelta, de rostro fino, llo muy ...., ojos de azul a, piel blanquísima. A Carbía gustado mucho la joal terminar el retrato esrdidamente enamorado de tora. La había galanteado o; sabía tener los hombres nía. Entonces se decidió a hiciera otro retrato de perprimero era de frente. Siortejándola, y al fin se dea pedir su mano.

ero si usted no me conoce! espondió.

no se casara uno más que ersonas conocidas — repli—, habría muy pocos matris.

Es verdad! — suspiró ella. lexionó unos momentos y di-

reo que usted es rico... Yo ngo nada.

o importa.

usted, no; pero a sus pa-

ampoco.

ues me importa a mí. Si lo ra a usted, tal vez...; pero so es que no lo quiero.

Le disgusto a usted?

l contrario, me agrada usucho; pero no basta.

ntonces, permíteme que nos os, y tal vez un día...

o puedo recibirlo aquí una rminado mi trabajo, ni aceptrevistas que pudieran comterme. Tal vez en casa de amigo... Pero antes es nea que sepa usted mi historespués reflexionará...

* * *

—He estado casada cinco años, y hasta el último momento no he conocido a mi marido. Lo quería, sin embargo, y estoy segura de que él me amaba como puede querer un hombre. Estaba al frente de una importante casa comercial de Marsella, una filial de los hermanos Mersannes. Tenía, además de un buen sueldo, una participación importante en los beneficios.

Me había prometido una vida de lujo, y, en efecto, tuve todo lo que una mujer puede desear: alhajas, vestidos, auto... No me asombré de nada, porque desde niña estaba acostumbrada al lujo. La ruina de mi padre me amenazó de pronto con la pobreza; pero apareció Marcelo, y me casé al cabo de unas semanas.

No lo amaba todavía, pero me agradaba. A los diez y ocho años, una joven se deja arrastrar fácilmente por los consejos de sus padres. Acepté, pues, la mano de Marcelo sin oponer resistencia.

No podía soñarse con un marido mejor. No consintió que me privase de nada de mi vida suntuosa de soltera; al contrario, procuró rodearme de mayor lujo. Concluí por enamorarme de él de tal manera, que gustosamente hubiera afrontado a su lado una vida modesta. Pero no tuve que pensar en ello. Todo marchaba a maravilla, como en los cuentos. Parecía que bastaba una seña de Marcelo para que los negocios produjesen enormes beneficios para él y para los hermanos Mersannes.

* * *

Era un hombre alegre, casi jovial. Si a veces tenía preocupaciones, las disimulaba de tal modo, que yo no advertía nada.

Yo era una mujer dichosa y muy envidiada. Vivíamos en un lado suntuoso; teníamos una servidumbre escogida: una cocinera de un cardenal; un soberbio Rolls-Royce; no faltábamos a ninguna diversión del gran mundo; los grandes modistos de París me vestían, y el robo de mis alhajas hubiera sido un negocio fabuloso para un ladrón.

¡Cinco años! Es mucho tiempo y poco. Creía conocer a fondo a mi marido; estaba segura de que no tenía ningún secreto para mí, y, por mi parte, mi alma estaba completamente abierta para él.

No había ninguna razón para que aquella envidiable situación no durase toda la vida. Marcelo era muy robusto, cultivaba todos los deportes y era devoto de la higiene. Sólo un accidente imprevisto podía turbar aquella felicidad que disfrutábamos.

Grabada está en mí la última noche. Cenamos alegremente, como de costumbre, y nos fuimos luego al teatro. No noté en Marcelo la menor preocupación.

Al volver a casa, me abrazó con mucho cariño, un abrazo muy largo, que no me produjo extrañeza. Pasé a mi gabinete, y, de pronto, oí una detonación; poco después, el grito desgarrador de un criado.

Marcelo estaba tendido en el lecho, con la cabeza atravesada por un balazo. Sobre una mesita había un papel que decía:

"Querida mía, mi único amor en este mundo: Perdóname si te abandono; perdóname si no me he atrevido a decirte la verdad".

* * *

¿Adivina usted todo lo demás? Marcelo, desde hacía algunos años, venía apoderándose del dinero de los hermanos Mersannes, y le había llegado la hora siniestra. ¡Y yo nunca supe ni sospeché nada! Aquel hombre que me amaba había vivido a mi lado una existencia monstruosamente trágica, sin dejar que asomasen nunca las torturas de su alma. ¡Ah el misterio de los seres!

Naturalmente, cedí cuanto poseía a los hermanos Mersannes, que guardaron un discreto silencio sobre lo ocurrido. Y esto es todo. Ahora supongo que empezará usted a renunciar a su proyecto...

—¡Al contrario!— exclamó Carlos

J. H. R.

Ferrocarriles Transandinos
ADMINISTRACION UNIFICADA

Las tarifas de pasajeros entre Los Andes y Mendoza, y vicea, tienen las siguientes rebajas:

VIAJES DE IDA Y REGRESO

	Porcentaje de rebaja en el viaje de regr.	Validez del boleto	Renovable por
jeros de 1.a y 2.a clase			
llias con mínimum de nco personas	50%	2 meses	2 meses pagando un recargo de 10% del importe total del viaje de ida y regreso.
stas con mínimum de personas	60%	2 meses	
ursionistas con mínimum de 80 personas deendo viajar exclusivaente en los trenes esciales y en las fechas condiciones que la Emesa fijará	70 o/o	1 mes	
	80%	.. .. ..	

TRENES PULLMAN

El 18 de Febrero inició sus servicios el nuevo tren Pullman, corre entre Los Andes y Mendoza y vice-versa.
Todo pasajero premunido de un boleto internacional de primera e, puede ocupar un asiento en estos trenes pagando un supleto equivalente al 30 por ciento del importe de un boleto de pria clase de Los Andes a Mendoza, o vice-versa.
En los viajes de regreso, los viajeros tienen en estos trenes mismas rebajas acordadas para los trenes ordinarios en el im del boleto de vuelta de primera clase, pero no en el recargo 0 por ciento.

ara mayores datos, ocurrir:

ANDES. — CASILLA 66.
J. H. WHITE
Administrador General

SANTIAGO.— MORANDE 291
CASILLA 198
LADISLAO LARRAIN L.
Agente.

EXPRESO VILLALONGA

ntiago, Agustinas 640.— Valparaíso, Blanco 939.— Los Andes

Animales enfermos

En el Consultorio Clínico del Veterinario de "La Nación", Dr. L. Schmidt Herman, se atienden consultas y llamados a domicilio para la atención médica de animales enfermos.
.... 9 a 12 M., y 2 a 7 P. M.

SAN ANTONIO N.o 457
Teléfono 3649

LAS MUJERES, MEJORES JURADOS QUE LOS HOMBRES

¿Quién era responsable de la descomposición de las uvas?

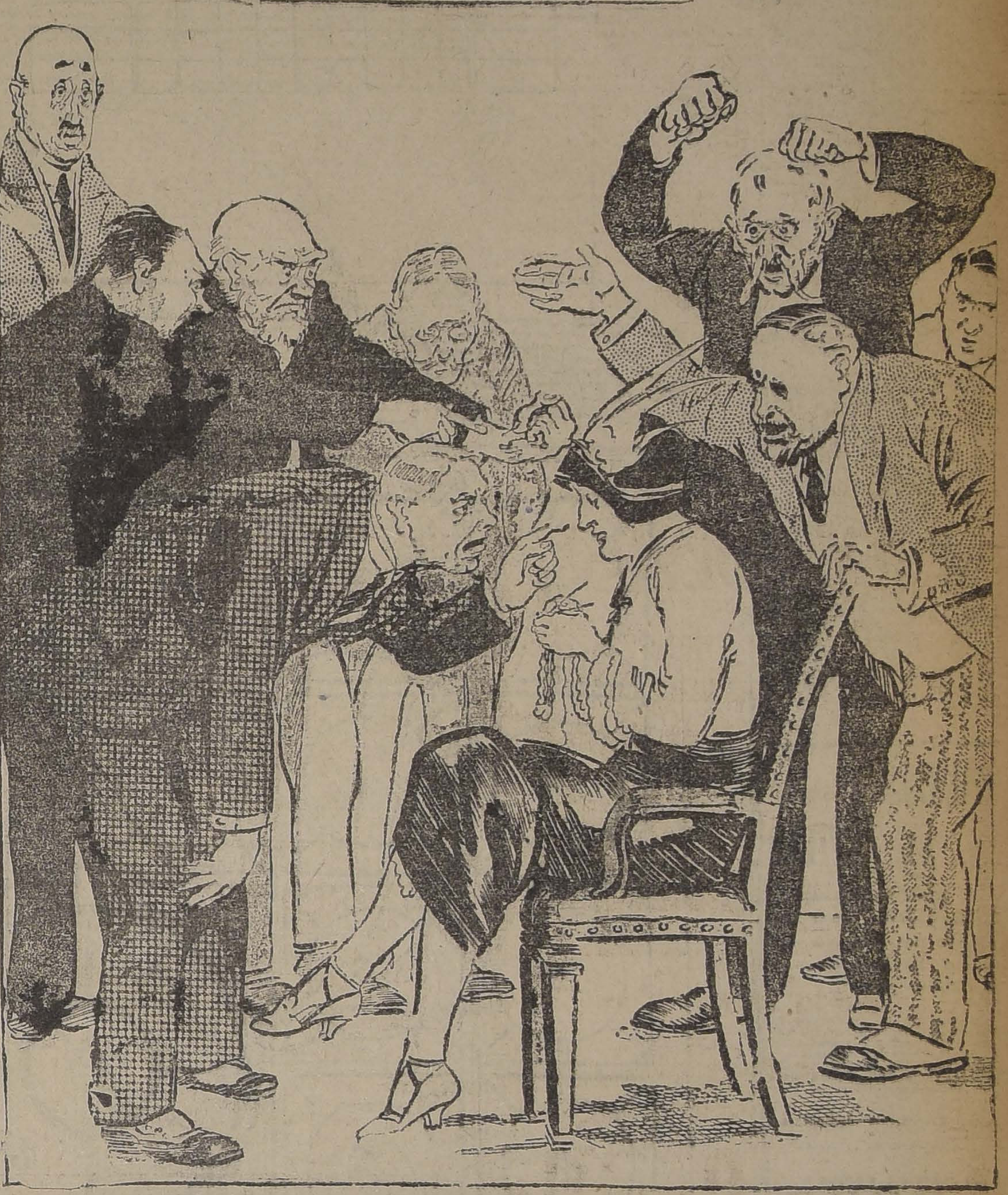

Cuando el oficial de sala de la Corte de Pittsburg, gritó:

—"Orvilla Jones, y apareció pocos momentos después una dama gorda, de cara plácida que ocupó el último asiento vacante entre los jurados, los que habían sido ya elegidos la miraron con complacencia y tanto les gustó su aspecto que todos, movidos por un impulso gentil, se pararon y le hicieron una reverencia.

El caso que tenían que fallar los jurados parecía algo por demás simple. Se trataba de un carro cargado con uvas que llegó al punto de su destino con la fruta en avanzado estado de descomposición. El comprador declaró que él quería y había adquirido uvas en buen estado. La empresa ferroviaria en defensa de sus intereses aseguró que cuando las uvas fueron embarcadas estaban ya malas. El vendedor desmintió a su vez la aseveración de la defensa de la compañía.

¿Quién al fin y al cabo era entonces el responsable por el lamentable estado en que se encontraban las uvas cuando ellas llegaron?

El caso debería ser corto. Los miembros del jurado, seguramente llegarían a un acuerdo, respecto a quién era el responsable de la descomposición de las uvas y, seguramente, también la señora Orvilla Jones concurriría al juicio de los demás y todos alcanzarían a irse a almorzar a casa.

¿No era la misma obesidad de la señora Jones una garantía de su temperamento amable? Por supuesto que tendría que ser así y además, ¿no era ella la única mujer entre todos los jurados?

Esto sucedía a las nueve de la mañana de un día y a las nueve de la mañana del día siguiente, el mismo [illegible] en la Corte. Los miembros del tribunal tenían ojos soñolientos y cuidaban d no [illegible] la nora Jones, quien por el contrario, aparecía fresca y lozana

¿Qué había sucedido?

Después de oír los jurados a los abogados de las partes, se retiraron a [illegible]. Puesta en votación la responsabilidad del ferrocarril, cinco votaron en favor de que se le condenara y siete en contra. Votaciones sucesivas fueron aumentando el número de los jurados en contra del ferrocarril, hasta que por fin quedó un sólo voto a favor de la empresa. Por supuesto que a los jurados no les fué difícil averiguar que ese voto era de la señora Jones y como ya eran las dos de la tarde, todos creyeron que sería fácil convencerla para que hubiera acuerdo. Pero ante la sorpresa de ellos, Mrs. Jones se hizo sorda a todos sus argumentos y persistió invariablemente en dar su voto en favor de la empresa.

Llegó así la hora de comida y aunque algunos jurados le pidieron por favor que no siguiera en sus trece, Mrs. Jones no cedió. Como a las diez de la noche el más joven de todos se puso ante la obstinada dama y le dijo, mostrándole sus brazos, que él en su juventud había sido boxeador y que podía tener la seguridad de que si no hubiera sido mujer, ella, ya estaría por lo menos en el hospital.

Ante la amenaza del ex-boxeador, la señora Jones, dice, que ni siquiera se inmutó y por el contrario, sacó tranquilamente de su moño un pequeño crochet y comenzó a tejer. Esta actitud exasperó a sus demás compañeros, decía después. Mrs. Jones y la llenaron de insultos y groserías, pero ella que se había hecho el ánimo a todo puso oídos de mercader a las protestas.

Por fin, a media noche la señora Jones se trasladó al dormitorio destinado a las damas jurados y dejó a los hombres enfurecidos en su sala, los que pasaron una noche pésima sin comodidad de ninguna especie. Al día siguiente al presentarse ante el juez Mr. John Haymaker, los jurados expusieron lo sucedido y le declararon que no habían podido ponerse de acuerdo...

Comentando después este acontecimiento el mismo juez Haymaker declaraba que, a su juicio, los mejores jurados eran los femeninos, pues le dan suma importancia a una serie de detalles que los hombres la mayoría de las veces dejan pasar desapercibidos y obran además con mayor conciencia...

La Debilidad Sexual

la impotencia, la neurastenia se curan con

Bismolan

Se venden en las buenas boticas.

DENTADURAS
en 10 MENSUALIDADES
Operaciones indoloras.
TEATINOS 56
A-3

ROLLOS PARA AUTOPIANO
ULTIMAS NOVEDADES PUBLICADAS

10218—AMAPA, Machicha
10229—SI, HOY NO TENEMOS PLATANOS, Shimmy
10234—DUDAS DE AMOR, Shimmy
10237—MADRE, Tango
10240—WAYA WAIS, Shimmy
10[illegible] One Step.
10243—LAS CORSARIAS, Paso Doble
10244—NERON, Shimmy

"INVITAMOS A USTED A OIRLOS EN NUESTRO SALON DE AUDICIONES SIN COMPROMISO ALGUNO".

GRIMM & KERN Ahumada 99 esq. MONEDA

Almacenes de los famosos Pianos Alemanes marca "Grotrian Steinweg" y "Heyl"
Autopianos "El Manualo" y "Jesse French"
VICTROLAS Y DISCOS "VICTOR"

PULMAGOL

El pecho y los bronquios son órganos delicados. Téngalos siempre a cubierto de cualquier ataque. Cuando usted tosa y sienta que sus bronquios están irritados, recurra al Jarabe PULMAGOL. Habrá sin duda cortado el mal de raíz.

ABORATORIO PASTEUR
4—19

VENDEMOS

PARQUE FORESTAL.—	Gran propiedad esquina, espléndida residencia con grandes almacenes	$ 600,000
MONEDA.—	Magnífica propiedad compuesta de tres casas - habitación	$ 525,000
SAN PABLO.—	Gran propiedad esquina, compuesta por nueve casas, seis almacenes y un cité..	$ 467,000
SAN DIEGO.—	Propiedad de renta compuesta por cinco almacenes con casa y once casitas interiores	$ 380,000
SAN DIEGO.—	Extensa propiedad esquina compuesta de dos almacenes y cuatro casas...	$ 300,000
SAN MARTIN.—	Residencia dos pisos en espléndida situación	$ 255,000
SAN ANTONIO.—	Inmediato al Parque Forestal, sitio y galpones, más de 700 metros cuadrados, debe $ 100,000 a la Caja Hipotecaria	$ 230,000
CATEDRAL.—	Propiedad dos pisos independiente, construcción sólida y moderna...	$ 200,000
AGUSTINAS.—	Residencia y renta en situación muy central...	$ 200,000

Tenemos propiedades en venta desde $ 5,000 hasta $ 1.500,000

Ibarrart y Mac-Clure
1091 — COMPAÑIA — 1091
Casilla 2091 —:— Teléfono 2091

FUERA CANAS
SIN TEÑIRLAS NI ARRANCARLAS
GRAN INVENTO, SIN GRASA
NO MAS CALVOS
SE CURAN CON EL
ESPECIFICO MEXICANO "ZENDEJ S"

Unico que, sin teñir, en pocos días devuelve a las canas su color primitivo. Usándolo no salen nunca. Fortifica la raíz del cabello, evita su caída, lo hace crecer y desarrollar extraordinariamente, quita la caspa y devuelve la vitalidad perdida, pues la calvicie no la motiva otra causa que la falta de dicha vitalidad, sin la cual se debilita la raíz haciéndole perder color y fuerza. Comprobado por el Instituto de Higiene como absolutamente inofensivo y de inmejorables resultados.

AGENTES EXCLUSIVOS: DAUBE Y CIA.

LOS NIÑOS

por GOETHE

El porvenir del niño, es obra siempre de la madre.

Los niños son como el sol: por dondequiera que penetran llevan la irradiación de la luz.

El sol ilumina la naturaleza; los niños iluminan el hogar.

Dondequiera que se presente un niño esplende un aroma que saluda el día; o el niño al porvenir.

Los niños son brisas de primavera impregnadas de perfumes.

Los niños son diáfanas y blancas nubes que transportan al cielo.

Son los ángeles de amor que alegran la tierra.

Su candorosa sonrisa su estrepitosa algazara, forman el himno constante de la inocencia que se eleva al cielo de la familia.

Tristes o alegres, sentimos una dulce tranquilidad al contacto de esas criaturas adorables.

¡Los niños son tiernos mensajeros de esperanzas sublimes!

En sus semblantes suavemente sonrosados, siempre irradia una promesa.

Dios ama a los niños porque son en la tierra los divinos intérpretes del amor y la bondad.

Y sin embargo, hay quienes se complacen en poner en sus labios frases descompuestas, para provocar en el público la hilaridad inconsciente, fuera de sentido moral, que sólo debiera complacer a seres gastados por el vicio.

Hay quienes miran con indiferencia a esos adorables seres, sin pensar que como ha dicho Samuel Smiles: "Los más pequeños fragmentos de opinión sembrados en el espíritu de los niños en la vida privada, se abren paso más tarde en el mundo y se convierten en opinión pública; porque las naciones se forman de las habitaciones en que se crían los niños".

Y aún hay quien se empeñe en cambiar el destino de los niños, robándoles la inocencia, la pura sonrisa que produce la poética nebulosa de los pensamientos.

G.

TREMAS
DE CATILLO

ESTACION PARRAL

Estas espléndidas termas están Abiertas. Diríjase a ellas cuanto antes. Aproveche la espléndida temporada actual.

A propósito para enfermos del corazón y arterio-esclerosis. Curan radicalmente reumatismo, estómago, hígado, riñones, enfermedades de la piel, de la sangre y de los nervios, anemia, bronquitis, etc.

Autos diariamente después del último tren de la tarde

PENSION MODICA

Agente en Parral:
HOTEL LARRAÑAGA

Maniquíes Ortegas

Maniquíes muñecas de cera, se venden de ocasión.

FABRICA
ROSAS 1869
Entre Barroso y Avenida Brasil
CASILLA 1255
Teléfono Inglés 3333

JACINTO R. ORTEGA
Fabricante

A—21

ELIXIR FERNEL
ANTISIFILITICO
Polyodurado arsenical.
El mejor depurativo de la sangre.

GRAN REMEDIO UNIVERSAL NITRO - OZONA

Lowe-Weissflog, el único comprobado por medio de la radiografía que cura tuberculosis (tisis). Pruebas a la vista. Afamado desde 1881 cura radicalmente hígado, riñones, estómago, pulmonía, bronquitis, asma, hipertrofia, diabetes, albuminuria, reumatismo, hidropesía, obesidad, raquitismo, epilepsia, apoplejía, anemia, catarro intestinal, disentería, apendicitis, peritonitis, almorranas, fístulas furunculosas, enfermedades piel, sangre, enfermedades secretas. Prodigioso en aneurisma, en enfermedades corazón, cerebro, vista, espina dorsal, etc. Viruela, peste negra, hemorragia, peste bubónica, tifus, peste y fiebres en general son vencidas a las pocas horas con repetidos lavados intestinales y tomas. Igual tratamiento para demás enfermedades. Catecismo Nitro-Ozona, consúltelo todo enfermo, sea cual fuese el mal encontrará el medio seguro de sanar radicalmente. Remítesele gratis a quien lo pida. — Luis Lowe, Claras 149. Teléfono 1830. Casilla 32.—Droguería Daube, Boticas.

A—20

EL TABLERO

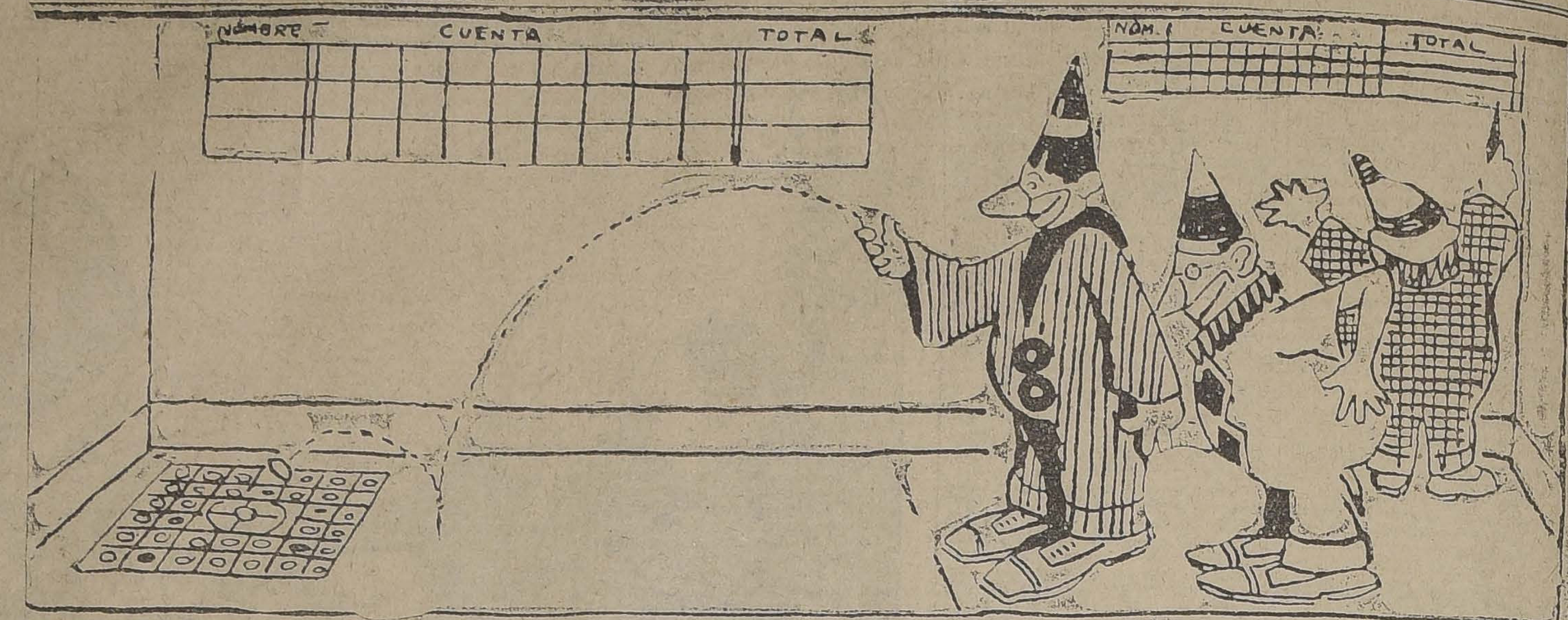

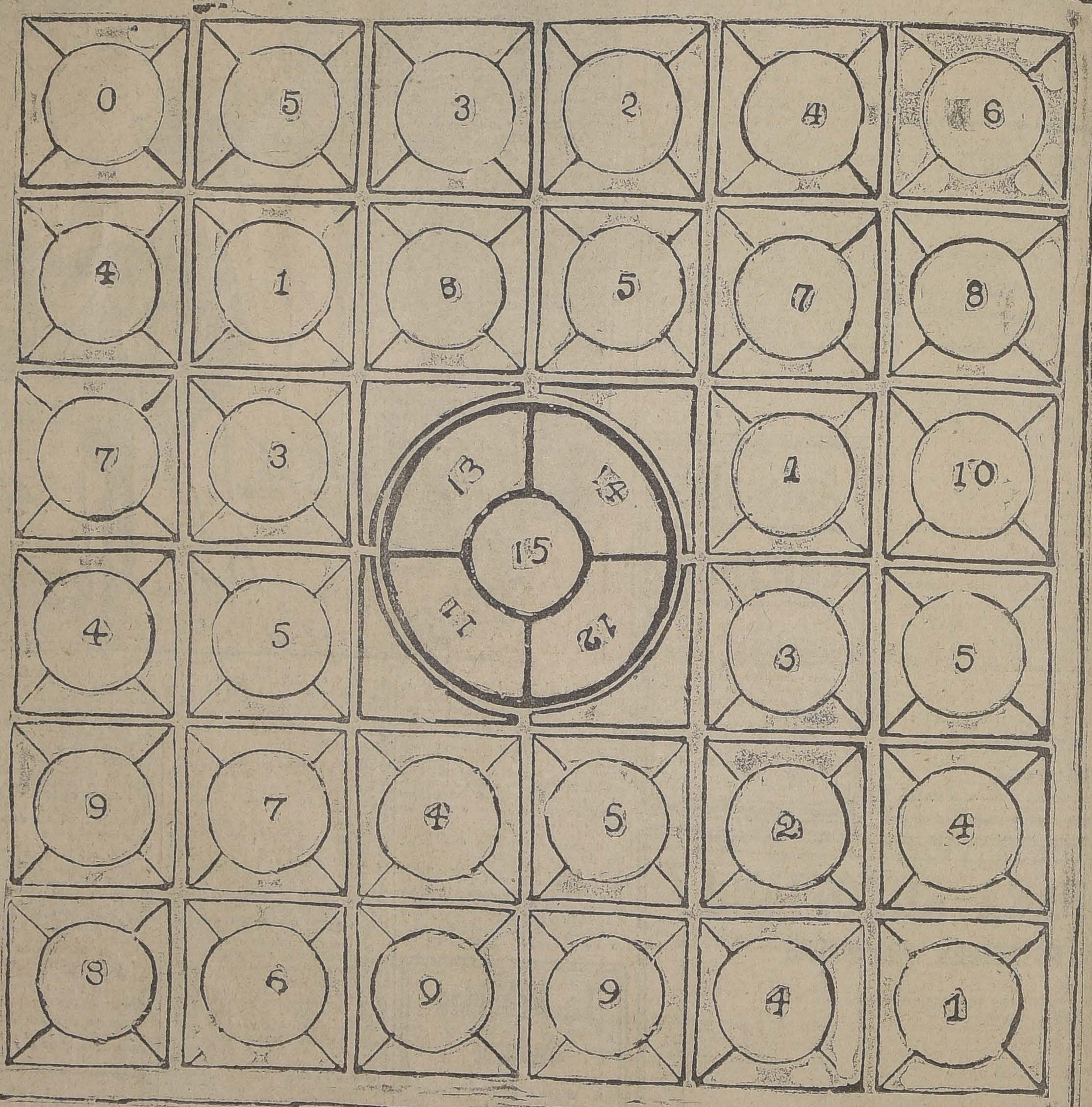

Tantos como quieran pueden intervenir en este juego. Recórtese del periódico este tablero numerado y péguese sobre un cartón fuerte; así preparado, puede darse comienzo al juego. Colóquese el tablero sobre el piso. Márquese una línea con tiza a unos seis pies de distancia; esta línea servirá de límite para el avance de los jugadores, quienes para intervenir en él necesitan proveerse de botones ordinarios, procurando sean todos de igual tamaño. Lance los botones en forma tal, que toquen el piso frente al tablero; lanzarlo en otra forma, dará por resultado que el botón sale fuera del tablero.

Las reglas del juego son muy sencillas, así: si un botón cae en forma que cubra las líneas que limitan los cuadrados, no se cuenta. Cada jugador recoge su botón antes de que juegue el siguiente. Nueve turnos son permitidos a cada uno de los participantes en el juego. El que tenga mayor número de puntos después de jugar sus nueve turnos, será el que gane.—(Consejo): Al procurarse botones para el juego, evite utilizar los que sirven de sostén a su tirante, pues, de hacerlo así, no sería raro se viera imposibilitado de participar en el juego.

Queda a disposición de los lectores el presente grabado, impreso en cartulina, previo importe de sesenta centavos en estampillas.

ANILINAS MUNDIAL
COLORES LUDWIG

Con estas ANILINAS obtendrá usted un vestido nuevo de uno viejo y en el color que desee.

Paquete: $ 1.20

MUEBLES
de todos estilos, a precios bajísimos, vende
La Universal
CATEDRAL 1131
FRENTE AL CONGRESO
Damos facilidades en el pago. Entrega inmediata.
A-20

"LA NACION"
Suscrición hasta el 31 de Diciembre
$ 45.

Liga Protectora de Estudiantes Primarios
GRAN SORTEO ABRIL 28
$ 40.000 en premios
NUMERO ENTERO $ 10.—
QUINTO $ 2.—
Agentes en toda la República
Oficina Principal: Huérfanos 1372.
A—20

BALSAMO INDIANO
MÉXICO
CURACIÓN RADICAL
DE LAS HEMORROIDES
AJENTE EXCLUSIVO
DAUBE & CIA
PIDALO EN TODAS LAS BUENAS BOTICAS

Loki y los

por GABRI ZU

Loki era el Dios
El era muy travieso,
estaba jugando y ha
gar a los otros dioses.
Un día, cuando él
nando tontamente por
de Asgard, vino al
Thors, el Dios del tr
fuerte de todos los Dioses
escaleras del palacio
tada la Sipis la esposa
durmiendo profundamente
ga cabellera colgaba
ella, y brillaba como
sol.

"Yo la cortaré", dijo
"y ella nunca podrá
ha sido".

Así es que él corrió
detrás de Sipis como
día sentir porque estaba
do, Loki le cortó hasta
pedacito de su cabello.
se fué corriendo porque
quier momento podría
y encontrar quien había
sabía muy bien que no
dirle merced a Thors.

Después de un tiempo
despertó, y encontrando
cabello cortado empezó
a llorar, y por último
conderse porque sabía
que sin su cabello era
de todo el mundo. Después
co regresó Thors y Sipis
tó la terrible historia;
había quedado dormida
caleras del palacio, y
ella dormía, alguien
y le había cortado todo
llo y que cuando se
había ido.

Y cuando ella había
momento Thors se puso
lérico. "Yo sé quien ha
tó. "Ha sido ese
Loki, yo lo encontraré
poner hasta la última
tu cabello." Y después
rriendo a buscar a Loki,
esta vez estaba asustado.

No fué mucho el
tardó Thors en encontrar
ki tratando de esconderse
de unas yerbas. El lo
el cuello y por poco lo

FORTAGO
Tratamiento específico de la impo
cia, debilidad
anemia, neuras
Laboratorio
PASTEU

BUENA
OPORTU
Para entretenerse en los
Indíquenos el nombre de
los juegos que ha pub
Nación" en sus edicio
nicales y envíenos
vos y Ud. lo obtendrá
mento impreso en

NO MAS VELLO
NI PELO SUPERFL
DEPILATORIO
"ZENDEJAS"
Absolutamente ino
ACCION INMEDIA
Pídalo en Boticas y
merías
Agentes para Chile
DAUBE Y Cía.

HERNIA
Bragueros elásticos,
lotas neumáticas,
artificiales. Aparatos
muletas.
ARMANDO CHAF
A. Prat 346 1-1
UNICO ESPECIALISTA

SEÑORITA
para atender
colates.
Presentarse
Bandera 27

BARATURA
y PERFEC

LA NACION

Santiago, Abril 20 de 1924

EL IMPUESTO A LA RENTA EN LOS ESTADOS UNIDOS

El servicio cablegráfico de este diario ha informado constantemente acerca del movimiento de opinión creado por el Gobierno de los Estados Unidos en favor de una reducción considerable en las tasas del impuesto federal sobre la renta.

El Mensaje dirigido al Congreso por el Presidente Coolidge a mediados del mes de Marzo último consultaba, en términos generales, una reducción de veinticinco por ciento en la tasa del impuesto, justificando este proyecto por medio de correctas y lógicas razones de orden financiero y económico. Sin embargo, no es difícil presumir que, junto a esas razones, exista un propósito de base electoral para la próxima renovación presidencial. Ello explica el por qué, debiendo ser este proyecto ampliamente favorecido y aún reclamado por la opinión pública, haya debido soportar una fuerte resistencia entre los miembros del Congreso contrarios al partido del Presidente Coolidge.

En realidad, para nosotros no tiene ningún interés la base política según la cual se ataca o defiende la reducción del impuesto sobre la renta en los Estados Unidos. En cambio se justifica, de parte nuestra, un estudio bien detenido de la evolución del "income tax" en la legislación financiera americana, no sólo desde el punto de vista teórico o social, sino que, más bien, desde el punto de vista más real y práctico de las necesidades de la Hacienda Pública de los Estados Unidos.

Es, precisamente, por estas razones que conviene estudiar esta reforma, a fin de que la reducción proyectada por el Presidente Coolidge pueda tomarse, no como un argumento en contra de nuestra ley sobre la renta, la cual, como se sabe, ha sido dictada, más que por satisfacer un ideal o propósito social, para resolver, en parte, nuestra crisis de Hacienda Pública, sino como un antecedente ilustrativo para apreciar el desarrollo del complicado mecanismo implantado entre nosotros.

Por lo pronto, es necesario recordar que Estados Unidos se encuentra, respecto de la mayor parte de sus leyes tributarias, en el caso de mantención innecesaria de impuestos de guerra. O sea que se tiene, por una parte, un recargo sobre las tasas de los impuestos normales; y, por otra, un exceso considerable de entradas, respecto de los gastos.

Para apreciar la cuantía de esas sobre - tasas basta con estudiar la evolución del mismo impuesto sobre la renta. Así, lo que se denomina el "normal tax", es un impuesto que grava en 4 o|o la renta comprendida entre 3,000 y 6,000 dólares. En seguida se pasa a un tax uniforme de 8 o|o para cualquiera renta superior a 6,000 dólares. Puede observarse ya que el "normal tax" es bastante más pesado que nuestro impuesto sobre la renta. Sin embargo, la guerra, hizo aplicar un "sur - tax" que fué modificado hace dos años y el cual, en la forma en que hoy día se lo percibe, y que significa una apreciable reducción respecto de la sobretasa original, superpone un segundo impuesto sobre la tasa normal. El "sur - tax" es progresivo. Empieza con 1 o|o sobre la renta de 8,000 dólares y crece en seguida linealmente hasta alcanzar el 50 o|o con la renta de 300,000 dólares o más.

Naturalmente, no existe comparación posible entre la intensidad del "income - tax" de los Estados Unidos y nuestro impuesto sobre la renta. La actual legislación financiera de los Estados Unidos sólo es comparable a la de Francia o Inglaterra después de la Guerra, únicos países en que, con una situación social más o menos normal, existe una franca confiscación de las fortunas. El "income - tax" Americano resulta sobre todo excesivo si se toman en cuenta las menores cargas relativas derivadas de la Guerra. En efecto, los Estados Unidos han aumentado apenas su deuda pública. Sus gastos corresponden a cualquiera de los países europeos. Por otra parte, antes de participar directamente en el conflicto, habían tenido ya varios años de beneficio comercial y de incremento violento de la riqueza pública. Finalmente, la persistencia del valor del dólar no ha creado en los Estados Unidos, el problema del crecimiento de los presupuestos ordinarios por elevación de los sueldos y gastos varios influenciados por la depreciación de la moneda.

La violencia del esfuerzo tributario de los Estados Unidos puede apreciarse siguiendo la elevación de las entradas fiscales en la parte que se refiere al "Internal revenue", estimado como la entrada total menos los derechos aduaneros. Las cifras respectivas anotan para 1913 un total de 344 millones. En 1917 el crecimiento del comercio y la riqueza pública—derivado de las ventas a los aliados— elevaba el producto de los impuestos internos a 809 millones. En 1918, primer año de los impuestos de guerra, el "internal - revenue" subía a 3,700 millones de dólares, o sea, más de diez veces la cifra de 1913...

La variación de 800 a 3,700 millones, señala el efecto inmediato de la legislación tributaria de guerra en los Estados Unidos. En dichas cifras, que se refieren sólo al "internal revenue", el impuesto a la renta y a las utilidades interviene en un sesenta por ciento, correspondiendo el resto a los tabacos, teléfonos, transportes, seguros, estampillas e impuestos varios.

Aparte de esta elevación de entradas debidas a la sobre-tasa del impuesto sobre la renta y otras leyes tributarias, debe recordarse también la elevación posterior de las tarifas aduaneras. En 1920, con una importación de 5 mil millones, los derechos aduaneros produjeron 320 millones. Y en 1923, con una importación de sólo 3,700 millones, los derechos aduaneros produjeron 561 millones. La elevación específica vendría así a resultar de más de ciento por ciento. Es este el primer efecto ya constatado de la ley Fordney y Mr. Cumber, sobre tarifas aduaneras, ley que fué promulgada por el Presidente Harding, el 21 de Setiembre de 1922.

Extendiendo ahora estas consideraciones a la situación fiscal de los Estados Unidos, se encuentra que la permanencia de sobre-tasas de guerra y la elevación de las entradas aduaneras, han mantenido en el año último, una entrada fiscal de 4,007 millones de dólares, contra 724 millones que representaban los gastos de 1923...

Los gastos fiscales, que eran de sólo 683 millones en 1913, se mantuvieron apróximadamente en esa cifra hasta 1917, año en que los Estados Unidos ingresaron a la Guerra. En 1919 se llegaba al gasto máximo de 15 mil millones para bajar en seguida bruscamente y mantenerse en 1923, en sólo 3,294 millones...

La situación de hoy en los Estados Unidos es una entrada creciente ordinaria de 4 mil millones y un gasto decreciente de 3 mil millones...

La reducción del impuesto sobre la renta está, pues, de sobra justificada. Mantener sin necesidad las sobre-tasas de guerra sería una inmoralidad financiera.

Nada existe, como bien se vé, de comparable entre la situación del impuesto sobre la renta de Chile y los Estados Unidos. Si el ejemplo pudiera buscarse en los Estados Unidos sería, precisamente, el de saber aplicar a tiempo legislaciones tributarias y no recurrir al empréstito o el papel moneda.

Sin embargo, una lección provechosa se deduce de esta proyectada reducción del impuesto a la renta en los Estados Unidos; y es la necesidad de revisar periódicamente las leyes tributarias para amoldarlas a la situación del país, desde su doble punto de vista: las necesidades del Erario Público por una parte y la capacidad económica del país, que es lo que representa el gravamen que los habitantes pueden fácilmente resistir.

Es por eso que hemos indicado más de una vez que el impuesto sobre la renta recién dictado entre nosotros, debe ser seguido de un poderoso estímulo de la producción y del comercio.

COLOMBIA Y EL PERU

por JUAN IGNACIO GALVEZ

III

POLITICA PERUANA CON COLOMBIA Y ECUADOR DESPUES DE 1930

La colosal pretensión peruana equivale a adueñarse de una extensión territorial igual a las seis sétimas partes del territorio de Chile y el despojo de que han sido víctimas Colombia y Ecuador es como los territorios de Uruguay y Paraguay juntos. — Los horrores de la conquista peruana y la opinión de un gran periodista peruano

En dos épocas debe dividirse la historia del secular litigio entre Colombia y el Perú. De 1822 a 1832 y de esta fecha en adelante hasta que se haya agotado el papel de oficio de las Cancillerías respectivas, lo que sucederá indudablemente antes de que se agoten la paciencia colombiana y la ambición conquistadora del Perú.

En la primera época se encuentra el Perú con un adversario noble y generoso pero resuelto a hacerse respetar; la República de Colombia. En la segunda tiene como amplio campo a su ambición dominadora los vastos territorios de dos países amigos y hermanos, que separados desde 1832, no proceden de acuerdo en la defensa de sus derechos; muchas veces se hostilizan entre sí, pero compiten en sus amistosas manifestaciones en favor del hermano Perú y en firmar convenios, protocolos y tratados de límites con el Perú, sin más resultado, hasta la fecha, que incrementar las ambiciones conquistadoras de ese país y correr en miles de miriámetros, hacia el norte y el occidente, después de cada nuevo arreglo, la línea de una posible transacción.

La política peruana ha sido la que más conviene a sus proyectos: impedir que el Ecuador y Colombia se unan para la resuelta reivindicación de sus derechos hereditarios; tratar con uno a espaldas del otro, engañar a ambos halagando sus pretensiones rivales y su orgullo patriótico y, a la sombra de esta política, seguir ocupando y colonizando territorios ecuatorianos y colombianos en la creencia, fundada en antecedentes, de que la ocupación y el dominio, aún disputado, forman, en un largo período, un estado de cosas difícil de retrotraer a sus principios.

Prueba de este aserto es que hoy, ni el Ecuador ni Colombia con el Perú discuten como en 1830, si la línea debe ir por el Huancabamba o por el Chinchipe. Tampoco se reclama si la línea debe ir de la desembocadura del Macará en el Pacífico al Huancabamba, al Yaraví hasta Tabatinga, y de ahí hasta Teffé y la desembocadura del Caquetá. ¿Quién pretende que sea recuperada Iquitos?

Y, sin embargo, si el año de 1830 se hubiera ofrecido a Colombia una línea que dejara fuera del territorio colombiano Loreto, Iquitos y las bocas del Putumayo y el Caquetá, la Cancillería Colombiana habría contestado con otro ultimatum y con una nueva victoria en los campos de batalla.

Hoy ¿qué se reclama? No estoy al corriente de las parcelas con que el Cancilller Ponce y el diplomático colombiano, don Fabio Lazano, se contentarían y mirarían como un triunfo que les concediera el dictador Leguía, pero sí puedo asegurar que de los SEISCIENTOS CUARENTA MIL KILOMETROS CUADRADOS DE TERRITORIOS ECUATORIANOS Y COLOMBIANOS **(como seis séptimas partes del territorio de Chile)** que codicia el Perú, ya tiene conquistados **MANU MILITARI** TRESCIENTOS MIL KILOMETROS CUADRADOS, **en números redondos, o sea una extensión territorial EQUIVALENTE AL TERRITORIO DEL URUGUAY Y DEL PARAGUAY REUNIDOS.**

Y esta conquista realizada en plena América libre, este colosal despojo territorial realizado a sangre y fuego en el silencio de las selvas, no ha turbado la hermosa confraternidad americana que burbujea en los banquetes internacionales, ni ha hecho arrugar el ceño al **Pater familias.** Este pleito no ha ido a Roma, digo mal, a Washington.

Pero si el colosal despojo en sí no ha producido más que rutinarias protestas de las Cancillerías de Bogotá y Quito, que no han tenido eco, la manera cruel y exterminadora como los peruanos lo han efectuado en la región del Putumayo, asesinando a millares de indios pacíficos, conmovió a la Sociedad Antiesclavista de Londres, a la prensa inglesa y al Parlamento, por lo cual el gobierno británico nombró una comisión investigadora dirigida por el ilustre irlandés señor Roger Casement quien dice en su informe:

"Los crímenes del Congo son una bagatela comparados con las atrocidades del Putumayo. Se castigaba a los indígenas con látigo y correas de cuero; se usaba el cepo y se crucificaba a mujeres y niños; se fusilaba a los desgraciados indígenas por docenas; a los otros se les quemaba vivos, bañando sus cabellos en Kerosene".

No pasaré adelante sin citar, a este respecto, una valiosa opinión.

El gran escritor peruano y memorable patriota don Luis Ulloa, que amaba a su país como ningún otro, pero amaba también la justicia; ese altivo escritor que no se doblegó ante ninguna dictadura, ni acató la de las conveniencias chauvinistas, decía en su entonces gran diario "La Prensa" de Lima, de 8 de Julio de 1912:

"Como tenía que suceder, la torpe tolerancia de los poderes públicos del Perú, con relación a los monstruosos crímenes cometidos en la forma sistemada durante largos años en el río Putumayo, ha concluído por levantar en los países civilizados un movimiento de indignación y de horror contra semejantes crueldades, y poner a la nación en situación de vergüenza...

"Estos crímenes del Putumayo son, como dicen muy bien los que de ellos se ocupan en el extranjero, **los más infames y monstruosos que se pueden cometer y han cometido contra la humanidad y la moral".**

Y agrega, en otro artículo el gran escritor peruano:

"Es preciso que esto termine. No está siquiera bien averiguado hasta donde alcanzan los derechos que conforme a los principios internacionales tiene el Perú en los territorios del Caquetá y del Putumayo.

"En lugar de proceder a investigarlos y determinarlos racionalmente para tomar posesión de lo que en realidad nos corresponde, el gobierno ha establecido el sistema de delegar esas altas y delicadas funciones en **aventureros o traficantes. Estos son los que deslindan, fijan, y hasta crean** el derecho peruano, sin tener en cuenta ni siquiera nuestras conveniencias generales. ¿Pueden saber aquellos **hombres de presa** no ya si el Perú tiene títulos legales sobre tal o cual territorio, sino siquiera si al Perú le conviene adquirirlos? No. Pero el Perú son ellos, y así lo confirma y lo proclama el Gobierno".

He aquí magistralmente descrita en cuatro palabras, por un periodista intachable, la conquista peruana sobre el Putumayo, basada **en el derecho peruano creado por aventureros y traficantes,** cuyo jefe (la casa J. C. Arana & Hermanos), senador actual del Perú—según una noticia cablegráfica publicada en Argentina y Chile, no rectificada por ningún funcionario diplomático colombiano—ha pedido una indemnización de dos millones de libras esterlinas, para consentir en la aprobación del tratado con Colombia; petición que, según la noticia no rectificada, la trasmitió Leguía al gobierno de Colombia, que es quien debe pagarla, si quiere que se apruebe el célebre tratado, que pasará al montón de los tratados no ratificados por el Perú, con el prosaico nombre de Salomón-Lozano.

La trascendental importancia que tiene, para la mejor comprensión de este secular litigio, la manera como el Perú ha realizado su conquista sobre los vastos territorios colombianos, me ha hecho desviar del orden cronológico, de la segunda e interminable etapa del litigio, que principia con la disolución de la Gran Colombia, circunstancia que influyó poderosamente para favorecer la usurpación.

En próximo artículo volveré sobre este tema para estudiar el título exhibido en 1853, con que el Perú pretende desmembrar, más de lo que lo ha hecho, a Colombia y al Ecuador.

J. I. G.

Reconstituyente para niños y ancianos es

VITALINA

Recomendada universalmente.

Viña San Pedro
(J.G.Correa Albano)
EL MEJOR VINO

POR AUSENTARSE

SU DUEÑO DEL PAIS, SE VENDE

Industria acreditada en más de 50 años de existencia.

PRECIO: $ 130,000

N. N., CASILLA 2683

OFREZCO

En Arriendo

LOS PROPIETARIOS NO PAGAN COMISION

MERCED.— Casa en altos, esquina, con vista al Cerro.— Consta de salón, sala, escritorio, hall, comedor, 4 dormitorios, pieza de toilete, 2 piezas de servicio, cocina y dependencias. Canon: $ 850.

CONCHA Y TORO.—Casa en altos, recién construída. Consta de salón, escritorio, comedor, hall, 6 dormitorios, 3 piezas de toilette instaladas, y dependencias. Terraza. Canon: $ 833.

TEATINOS.— Casa en altos, construcción moderna.— Consta de hall, escritorio, comedor, 2 dormitorios, pieza de toilette, dependencias. Canon: $ 450.

SAN MIGUEL, próximo a Delicias.— Casa moderna en bajos, consta de 5 piezas, hall, pieza de toilette con baño, 4 piezas de servicio. Canon: 350 pesos.

CARLOS OSSANDON B.
168 — BANDERA — 168
Horas de oficina: De 9 A. M. a 12 M. y de 2 a 5 P. M.

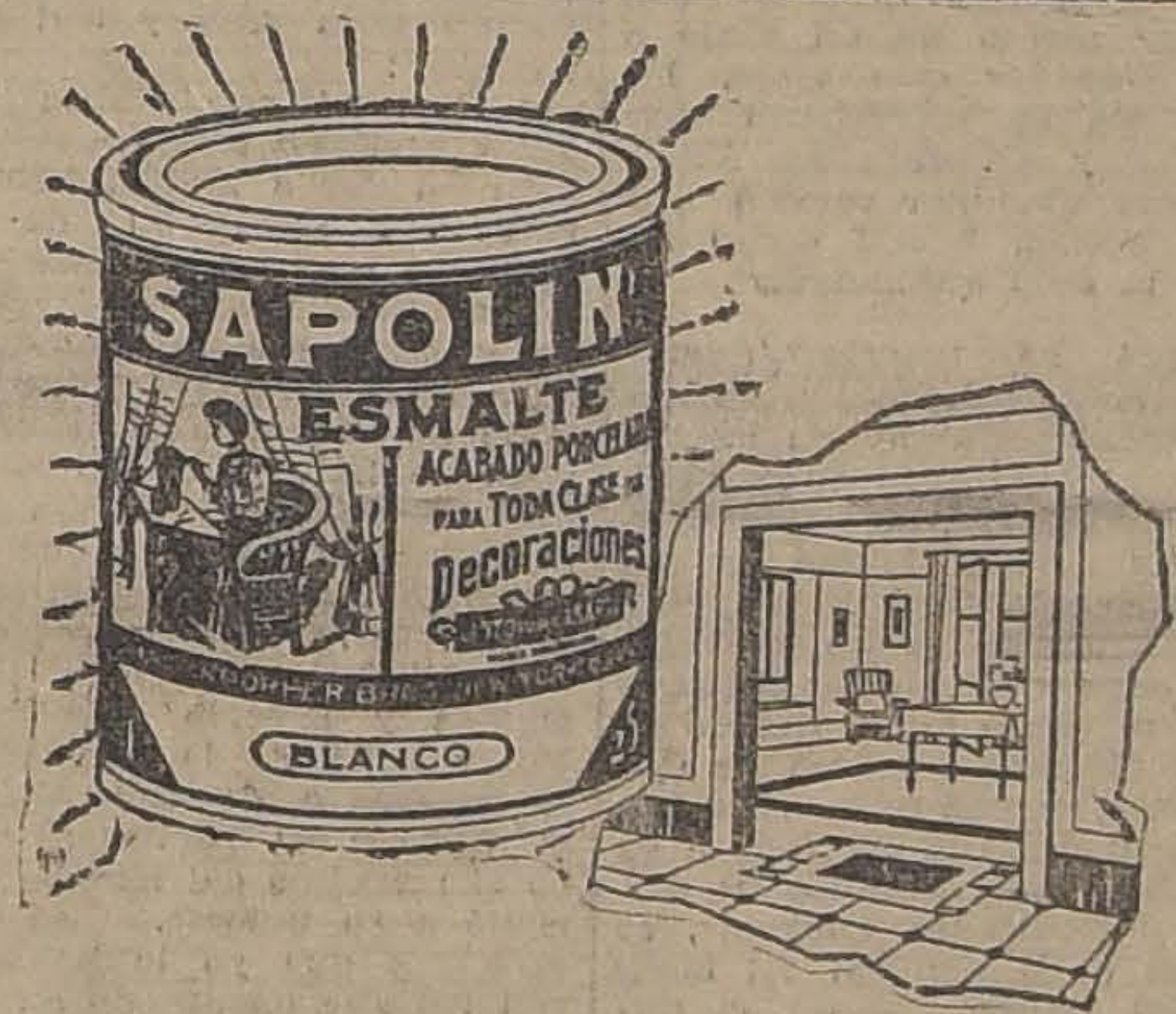

Haga atractiva su casa
Es muy fácil empleando el SAPOLIN

No es tarea muy ardua la de limpiar y abrillantar los muebles e interiores de una casa con SAPOLIN. Entre los productos SAPOLIN hay un barniz, o un esmalte, o un lustre para cada diferente uso: para dar nuevo pulimento o retoque a una superficie dada o a un mueble cualquiera; para restaurar el brillo de estufas, cocinas y obras de metal; para renovar el pulimento de los artesones y tazas de baño.

SAPOLIN es fácil de usar; cada tarro lleva las instrucciones para su correcto empleo. Se usa con idénticos resultados en los climas tórridos.—Asegúrese de obtener el legítimo, cuya etiqueta muestre el nombre en esta forma: SAPOLIN.

Se vende por todos los que venden pinturas.

ESMALTES DECORATIVOS
SAPOLIN
(Acabados de porcelana, en blanco, negro y muchos otros colores)

Además:
Colores lustrosos SAPOLIN para Pisos y Maderas
Pintura de Lustre SAPOLIN para Carruajes
Aluminio SAPOLIN Resistente al Calor
Esmalte de Aluminio SAPOLIN
Tinte de Lustre SAPOLIN
Lustre de Plata SAPOLIN
Lustre de Oro SAPOLIN
Esmalte SAPOLIN
etc., etc.

Fabricantes: Gerstendorfer Bros., Nueva York, E. U. A.

Fabricamos también el Esmalte de Oro, lavable, que lleva por nombre "Our Favorite". De económica y fácil aplicación y el mejor substituto del legítimo oro en hojas

5.1.23

Representantes para Chile:
LAFARGUE, SINNOT & Cía.
CASILLA 308. — VALPARAISO.

ORDENES NUEVAS Y EXCLUSIVAS.
6 PROPIEDADES DE OCASION
SELECCIONADOS VENDEMOS

EN GRAJALES, entre Av. España y Molina.—Con frente a Gorbea, gran frente. Casas y gran sitio. Produce $ 16,520, pudiendo producir mucho más. Precio: $ 160,000.

EN SAN DIEGO, muy comercial, 22 por 70 metros. — Buen edificio, indicado para gran industria. Precio: $ 150,000.

EN SAN PABLO, entre Brasil y Baquedano, 1? por 80 metros.— Buen edificio de un piso, indicado para gran industria. **Precio: $ 210,000.** Hay arrendatario por contrato de 8 años que paga $ 20,000 anuales libres de todo gasto.

EN IRARRAZAVAL, a dos cuadras Vicuña Mackenna.— Gran propiedad moderna, 45 casas, 3 frentes a dos calles. Produce: $ 50,000 produciendo en breve $ 65,000. **Precio: $ 480,000.**

EN RIQUELME, esquina, 30 por 30 metros. 8 casas modernas.— Pueden venderse en dos lotes. Produce: $ 43,000 anuales. **Precio: $ 450,000.**

EN EJERCITO, muy bien situada.— Edificio moderno de tres pisos. 4 residencias de lujo. Produce: $ 39,000. 1,050 m2. con gran frente. **Precio: $ 450,000.**

ALEJANDRO GREENE CRUZAT
Sección Propiedades Urbanas
Oscar Greene Valverde y Jorge Guzmán Palacios
TEATINOS 86. — CASILLA 3722

CUATRO ESPLENDIDOS NEGOCIOS

PROPIEDADES NUEVAS, CONSTRUCCIONES SOLIDAS, EN BARRIOS DE PORVENIR, DAN ACTUALMENTE GRAN RENTA, CON EXPECTATIVAS DE AUMENTARSE, BUENOS NEGOCIOS PARA INVERTIR DINERO.

A CUADRA Y MEDIA DE CALLE DE MIRAFLORES

Habitación y renta. Se compone de dos casas independientes, una en bajos y otra en altos. **Renta mensual 1,000 pesos. Deuda Hipotecaria $ 70,000.** Los bajos constan: 14 piezas fuera dependencias, hall, dos patios, galerías. Los altos constan: de 9 piezas fuera dependencias, hall y galerías: ambas casas, gas y luz eléctrica.

En sólo $ 90,000.

ENTRE REPUBLICA Y Av. ESPAÑA

Regia propiedad, edificio de primer orden. Consta de una espléndida casa en bajos a la calle, y seis casas interiores, lindo frente, gas y luz eléctrica. **Renta anual: $ 13,450. Deuda Hipotecaria: $ 40,000.**

Precio: $ 123,000

EN CALLE DE SAN FRANCISCO, CERCA DELICIAS

Espléndida propiedad. Construcción de primera clase, ladrillo y cemento. Mide 2,000 metros de terreno, casi en su totalidad edificados. La propiedad consta: 26 casitas independientes, totalmente arrendadas, edificio de un solo piso. **Renta anual $ 26,000. Deuda Hipotecaria $ 70,000.**

Precio: $ 200,000

ENTRE VERGARA Y CARRERAS, A POCA DISTANCIA DELICIAS

Consta de seis propiedades a la calle y once interiores. Propiedad muy bien situada, gran frente y fondo. Mide 28 x 56, alumbrado de luz eléctrica y gas. La propiedad está espléndidamente tenida.

Precio: $ 210,000.

MIGUEL FUENZALIDA B. :--: 1061 - MONEDA-1061

MORES Y SU MUERTE

JE TRIBUTADO AYER EN SU PRIMERA PA-
RON CON OCASION DEL CENTENARIO
GRAN POETA INGLES

LORD BYRON. A LOS 30 AÑOS

ecto de esta primera decepción, tal vez, pero más verosímilmente, influjo de lecturas sentimentales hechas sin dirección ni disciplina, Byron tuvo una adolescencia triste, retraída y melancólica. Aún se conserva en el cementerio de Harrow una tumba junto a la cual el joven lord gustaba ir a pasar largas horas de meditación, ajeno a los bulliciosos juegos a que se entregaban, conforme a su edad, sus compañeros de la Universidad. Su familia y sus maestros lo conceptuaban no un mal estudiante sino un muchacho raro. Nadie adivinaba que todo eso, ese amor de la soledad vagabunda, ese monologar sombrío, no eran sino los primeros balbuceos del inmenso poeta que, larva todavía informe, se revolvía en su corazón. Agréguese a esto el sufrimiento que significaba para su vanidad de mayorazgo mimado y hermoso la enfermedad al pie que le aquejaba desde la cuna y para la cual fueron ineficaces todos los tratamientos. Fué por esta época cuando desvanecida ya la imagen de María Duff, sintió Lord Byron una grande y fogosa pasión por su prima Margarita Parker. (Precisamente por estos dos nombres femeninos tuvo especial predilección el poeta a lo largo de toda su agitada vida!) "Yo

mas. Se que suena con algo más vasto y más intenso: ser un gran caudillo, manejar muchedumbres, aventurar al frente de una expedición audaz... De pronto, sintiéndose ásperamente atacado por los poetas y en especial por los críticos escoceses, publica su famosa "Sátira" y resuelve alejarse hacia el Continente. Son de recordar sus relaciones con la hermosa, inteligente y valerosa Constanza Smith, la enemiga jurada de Bonaparte, semejante en esto a Mme. Stael, de quien Byron fué asimismo amigo y confidente.

No hemos de ofender la memoria del poeta refiriéndonos a sus amoríos por las tierras solares. Es indudable que él no sintió allí ninguna verdadera gran pasión, y que había mucho de literario y hasta de teatral en sus relaciones con las "mujeres morenas", en que personificaba el alma de las razas latinas, fiesta de toros en España, serenatas de guitarra y mandolino en las ciudades de Italia. Hay que verlo nuevamente en su patria, ya hombre, consagrado un gran poeta a raíz de la publicación de su "Chile Harold", para darse cuenta del amor frenético que lo arrastró a pedir la mano de la que había de ser Lady Byron, la joven Ana Isabel Milbanke. Mas, no podría pasarse adelante, sin

mencionar a Carolina Lamb, una de las almas femeninas que más hondo influjo tuviera en la vida sentimental del poeta. Apasionada como él, audaz hasta lo increíble, histérica sin duda, y atacada de quién sabe qué suerte de neurosis, se confundió con Byron en un idilio comparable a la conjunción de dos llamas. "Se exhibía con él dejándose ver en el teatro, en coche, en los salones, en todas partes. Hubiera accedido a los proyectos de Byron de abandonarlo todo para huír con él, de no haber sido por su madre que la contenía y hubiera muerto de pena si su hija se hubiese escapado con su amante. No solamente la hizo desistir de su intento, sino que la incitó a romper momentáneamente con Byron por medio de un viaje a Irlanda. Durante este viaje, los dos amantes se escribieron cartas tiernas y apasionadas, hasta que un día Carolina recibió una carta de Byron, brutal como un tiro, que la dejó anonadada".

¿De qué se trataba? Sencillamente, de que Byron, "que era el más apasionado de los amantes, pero ¡ay! el más inconstante de los hombres", se había enamorado de Ana Milbanke y la había hecho su esposa, a pesar de que en alegre grupo de amigos, apostara que nunca doblaría la cerviz al santo yugo. Sabido es que Miss Milbanke, prima de Carolina Lamb, no fué feliz como Lady Byron ni pudo hacer feliz a su marido. La unión, después de una serie de dificultades enojosas, se deshizo al poco tiempo. El nacimiento del primer fruto— la linda Ada, por quien el poeta deliró siempre,— no fué bastante a evitar ni aplazar la ruptura. "Lady Byron, era bonita, inteligente, distinguida, pero imbuída de todas las preocupaciones del "cant" británico, devota y de una virtud altanera. Correcta, seca, sin temperamento, incapaz de faltar y de perdonar, hacía a su marido la vida insoportable". La alta sociedad, aquella que Lord Byrón había despreciado siempre aunque no lo confesara, se pone de parte de "la víctima"; todo el puritanismo inglés se va contra él y lo dispara sus flechas; Byrón, acorralado, pero no vencido, vende una valiosa finca, cumple bien o mal con sus acreedores y se despide para siempre de aquel suelo a donde no había de volver sino convertido en el cadáver de un héroe.

Y llega así el momento en que debemos mencionar a la Condesa de Guiccioli, la dulce y comprensiva italiana. Si recordáis el "Rafael" de Lamartine, tendréis al instante una idea de este idilio extraño. Unida, como Julia, a un hombre provecto, de temperamento tierno, dada al ensueño y la lectura, la Condesa de Guiccioli, se abrasa en un amor romántico sin preocuparse por lo que sus relaciones pudieran tener y tenían de irregular y de "hors la loi". El viejo Conde, que la adora y que la ve morir a pausa, consiente en las visitas del ilustre extranjero, para el que pretende conseguir del Gobierno británico un Consulado. Lord Byrón llega a ser el íntimo de la familia y en connivencia con el Conde Gamba, hermano de la Condesa, interviene en las luchas libertarias de la Península. Larga de contar sería esta novela llena de incidentes romancescos, bullados quizá más de lo conveniente, mezclados casi todos a episodios de orden político que hicieron mucho daño a la reputación, ya bastante averiada, del poeta y revolucionario inglés. Triste fué el crepúsculo de estos amores, degenerados en costumbre, es decir en hastío. En vísperas de lanzarse a su dramática aventura de la libertad de Grecia, en la que debía encontrar heróico fin, ya Lord Byron sentía que la presencia de la Condesa, le pesaba como un remordimiento. No la amaba ya y se decía a sí mismo "que era tiempo de acabar con esta vieja pasión".

Instado con premura por los patriotas griegos para que acudiese en su auxilio, Byron se decide por su causa a mediados de 1823. Adelanta 400,000 piastras para equipar una flota y él mismo se embarca en unión de su amigo Gamba. La guerra contra los turcos estaba declarada y Lord Byron pone en la defensa de sus amigos todo el ardor que hasta entonces se le había visto gastar en sus empresas amorosas.

El 1.o de Febrero de 1824 al frente de 3,500 hombres, se dirige contra Lepanto. Desgraciadamente, aquellas tropas, suliotas, insubordinadas, con más de piratas que de verdaderos soldados, le dieron muy malos ratos. El poeta-caudillo sufre un ataque de epilepsia, del que libra mal. Apresura nerviosamente la defensa de Missolonghi. Un presentimiento funesto, el de su próximo fin, invade su ánimo alterado. Su salud está seriamente quebrantada por el detestable clima y el terreno pantanoso en que ha vivido durante largos meses. El tratamiento médico —purgantes, sangrías— lo aniquila cada vez más. El día fatal se acerca. Ved cómo cuenta su último día su viejo y leal sirviente Fletcher:

"Era casi medio día; los médicos tuvieron una consulta y decidieron dar a Milord quina en el vino... A excepción de algunas palabras que yo repetiré a aquellos a quienes iban dirigidas y que estoy dispuesto a comunicar si ellos lo desean, fué imposible oír nada de lo que dijo Milord después de haber tomado su quina. Expresó el deseo de dormir. Yo le pregunté si quería que fuera a buscar a Mr. Parry: "Sí, id a buscarle". Mr. Parry le rogó que se tranquilizase. Vertió algunas lágrimas y pareció dormirse. Mr. Parry salió de la habitación con la esperanza de encontrarlo más calmado a su vuelta. ¡Ay! estaba en el principio del letargo que precedió a su muerte. Las últimas palabras que yo le he oído fueron las que pronunció en la tarde del 18 cerca de las seis: "Es necesario que yo ahora duerma". Dejó caer su cabeza para no levantarla más. No hizo un solo movimiento durante veinticuatro horas. Tenía por intervalos sofocaciones y una especie de ronquido; me parecía que estaba completamente entorpecido. El ronquido le venía cada media hora, y nosotros le alzábamos la cabeza, a cada vez, hasta las seis de la tarde del día siguiente, 19, que yo ví a Milord abrir los ojos y cerrarlos nuevamente sin ningún síntoma de dolor, sin hacer el menor movimiento con ninguno de sus miembros. "¡Oh, Dios mío!, exclamé, yo creo que Milord ha muerto". Los médicos le tomaron el pulso y dijeron: "Tiene usted razón: ya no existe".

Al día siguiente, que era el Martes de Pascua, se le tributaron a Byron los últimos honores, según el rito griego. El corazón del poeta, encerrado en una urna, fué solo llevado hasta la iglesia y depositado en el santuario en medio de bendiciones. Después de haber vivido como lo hacía— dice el biógrafo a quien hemos seguido en el curso de esta crónica—Byron debía morir como murió, sorprendido en plena acción, él, el eterno soñador, pero tan prendado de la vida que la prefería llena de peligros y terrible, a la mediocridad inerte y soñolienta.

Oficina de Contabilidad
Y ARREGLO DE DIFICULTADES COMERCIALES
ENRIQUE WILENMANN
Perito Contador de la Ilustre Municipalidad de Santiago
RAFAEL FIGUEROA G.
Abogado Consultor
JOAQUIN LIRA V.
Contador General
CONTABILIDADES — INVENTARIOS — BALANCES — LIQUIDACIONES — PERITAJES
SEGUROS
Compra-venta de establecimientos comerciales e industriales.
GALERIA "LA BOLSA" — OFICINA N.o 7
BANDERA 78

ACEITE BAU El más fino

Banquete en honor de los regidores radicales de Valdivia

VALDIVIA.— "La Nación".— Se ha efectuado el banquete en honor de los regidores triunfantes del Partido Radical, señores Enrique Hevia y Miguel González.

La ofreció el diputado señor Adolfo Oettinger, quien manifestó la satisfacción con que veía la fusión del Partido, que se mantuvo dividido durante la última campaña electoral.

Agregó que tenía absoluta confianza en que los nuevos regidores sabrían honrar al Partido en el seno de la Municipalidad, respetando las tradiciones de correcta inversión de fondos, respeto personal y administrativo, rechazando cualquier conato de remoción injusta y partidarista.

Contestó el festejado señor Enrique Hevia, abundando en los mismos conceptos y felicitándose por la fusión radical. Aseguró que los regidores radicales sabrán hacer honor a la representación que se les ha confiado, esforzándose en impulsar el progreso local, respetar en sus puestos a todo el personal que sepa colaborar con honradez y demostrar en todo momento actividad y corrección en la administración comunal.

Ambos oradores fueron muy felicitados por la concurrencia.

Varios asambleístas usaron a continuación de la palabra, reinando en todo momento un ambiente de armonía y del mayor entusiasmo.— Corresponsal.

Rectifico las apreciaciones del señor Mardones

"Santiago, Abril 19 de 1924.—Señor Director de "La Nación". — Presente.—Muy señor mío:

Le quedaría muy agradecido tuviera la amabilidad de dar publicidad a las siguientes líneas:

El día 17 del mes en curso apareció en el diario que Ud. dirige, un reportaje hecho por uno de sus redactores al municipal recientemente elegido, señor Mardones, en que incurre en algunas apreciaciones que por ésta voy a rectificar, y a desvanecer especialmente la mala atmósfera que pueda formarse alrededor de mi padre, a quien, es probable, él no conoce.

Según el reportaje, cree el señor Mardones que en la Quinta Comuna hubo fraudes, y cita como caso concreto una de las secciones; en esta me correspondió actuar principalmente como vocal adjunto del partido conservador. Confrontando las cuatro actas de escrutinio, una que se lleva en el registro de electores, otra que queda en poder del presidente de la mesa receptora, otra que se envía al Presidente del Senado y la última que se entrega a un ciudadano, (artículo 81 de la Ley respectiva), para que la deposite en manos del señor Intendente, y que en esta ocasión fué dada al vocal adjunto del partido radical señor Italo D'Ottone, podrá verse claramente que todas ellas aparecen en forma exactamente iguales en su redacción, y hay que tener presente que las cuatro fueron firmadas por los vocales y apoderados de los candidatos. Ciertamente que el señor Mardones no va a creer a su distinguido correligionario señor D'Ottone amparador de fraudes, y que sea capaz de estampar su firma al pie de documentos que no estén de acuerdo con la verdad; pues, en caso contrario, le infringiría una gratuita ofensa a la cual no es acreedor el señor D'Ottone.

Y el otro punto se refiere a la cuestión más importante para mí; dice el señor Mardones que en la casa de mi padre, que efectivamente es empleado municipal, se cometió el hecho. Seguramente el señor Mardones estará de acuerdo conmigo en esto, y es que, cuando los hijos son emancipados no tienen por qué los padres ser responsables de los actos cometidos por ellos; y si realmente se hubiera verificado el fraude que denuncia, su sanción caería sobre mi persona y no en la de mi señor padre que es completamente ajeno a mis procedimientos. Desde hace varios años a esta parte, el papel de mi padre en la época electoral se reduce únicamente a cumplir en forma estricta con sus deberes de ciudadano, depositando su voto en las urnas electorales, y como buen conservador, soldado disciplinado, a sufragar religiosamente por los candidatos de su partido. Cuando joven tomó parte activa en las luchas políticas en la actualidad no le es posible hacerlo, y le ha cedido el campo a su hijo que lo representa con todo entusiasmo y que profesa su misma fe e ideales.

Tal vez el señor Mardones ha sido mal informado, y esta es la causa por la cual se ha referido a mi padre, involuntariamente.

Agradeciéndole el servicio, saluda afectuosamente al señor Director. Su Atto. y S. S.—**Juan de la Cruz Sepúlveda C.**"

Las elecciones municipales en Angol

ANGOL.—"La Nación".—Les agradecemos desmentir las falsas aseveraciones del diputado señor Chanks sobre las elecciones de municipales verificadas en esta ciudad.

El acto electoral se efectuó con absoluta tranquilidad y correctament triunfando las listas completas de los radicales y demócratas. La Unión Nacional se abstuvo, cediendo sus fuerzas a los candidatos demócratas.

Las mesas estaban compuestas de miembros de estos últimos partidos, siendo muchos de ellos sus secretarios.

El Senado no envió útiles a tres mesas, que no funcionaron con este motivo. Ignoramos los fines que persigue el diputado señor Chanke faltando a la verdad.—**Concha**, presidente.—**Urrutia**, secretario.

Centro Liberal

De orden del presidente, señor Enrique Ramírez Rodríguez, se ha citado a sesión ordinaria para mañana Lunes a las 10 P. M. a los miembros de esta colectividad política.

Se nos pide encarecer la asistencia y puntualidad en la hora indicada, por tener que resolverse en esta reunión importantes asuntos de actualidad política y de orden interno.

"PIDA VINO BENITEZ"

En Huérfanos
MUY CENTRAL
PERMUTAMOS GRAN CASA HABITACION Y RENTA
PRECIO: $ 350,000. DEUDA CAJA: $ 180,000
Aceptamos en pago por el saldo, propiedades en IRARRAZAVAL, LOS LEONES, PROVIDENCIA O CITEES o terrenos bien situados. Gran oportunidad para hacerse de una espléndida esidencia con gran renta y en pleno centro.
AGUSTINAS 1125
uis Silva Cortés y José Luis Silva

NO LO OLVIDE
Que "La Nación" le mandará un ndo juego por sólo sesenta centavos.

LA SESION DE AYER DE LA JUNTA C RADICAL

(VERSION OFICIAL)

Sesión ordinaria celebrada el 19 de Abril de 1924.

Presidencia del señor Domingo Durán.

Asistieron los señores Pedro Aguirre, Leonidas Banderas, Arturo Barrientos, Julio Bustos, Ricardo Cerda, Exequiel Fernández, Ernesto Marambio, Alberto Rosselot, Sebastián Santandreu, Leopoldo Valdés, Agustín Virgilio, Darwin Rossel, el secretario, señor A. Barraza Alvarez, y el pro-secretario, señor Jorge Brañes D.

CONVENCION GENERAL ORDINARIA DEL PARTIDO

La Junta, ocupándose de los preparativos para la Convención General del Partido que debe celebrarse en Chillán en Septiembre próximo, acordó encargar a la Mesa Directiva que cite a las comisiones de Programa y de Estatuto y Reglamento, con el fin de que procedan al estudio de las cuestiones que se les ha encomendado.

INASISTENCIA DE P TARIOS

A indicación del dreu, la Junta acord Secretaría una comi parlamentarios del P doles que concurran a las sesiones de la C

SALUDO AL CL CORDERO

El señor Durán luda en forma efusi correligionario, señor dero, diputado por Antonio y Melipilla, satisfacción del Partid corporarse a sus fil mentario que siempre acuerdo con los anhelos llsmo.

El señor Cordero palabras del señor D ra que colaborará le sea posible para miento del Partido el encargado del por

Después de tratar den interno, se levantó

EN LA TRIBUNA LIBRE DE LA JUV DEMOCRATA

CONFERENCIA DE DON ALEJANDRO ESCOBAR

Bajo los auspicios del Centro Demócrata de Santiago se dará comienzo desde mañana a una serie de conferencias en la Tribuna Libre recientemente inaugurada por esta institución.

La conferencia de mañana estará a cargo de don Alejandro Escobar y Carvallo, prestigioso miembro del Partido, y versará sobre "Organizaciones del Partido Demócrata de Chile", tema de alto interés para los organismos democráticos.

El conferencista hará un análisis de la organización y marcha de la democracia en Chile durante sus 37 años de vida política; expondrá lo que debió ser el Partido Democrático y, finalmente lo que el Partido puede hacer en el futuro.

LOS CENTROS DEMOCRATAS

Los Centros Demócratas Comunales tienen especial deber de conferencia de mañana Centro Demócrata de puesto que las delegaciones oficialmente ocupen ferencia en la sala, a la mesa directiva.

INVITACIONES ESPE

La secretaría, en la imp remitir invitaciones a los rios del Partido, a los rectorio General y Di mental, hace esta invitación la prensa, extendiéndola llos correligionarios que con su asistencia de estudio, de organiz tura que con estas conf guirá la juventud.

Comisión Mixta de Presupuesto

El Martes próximo se reunirá la Comisión Mixta de Presupuestos con el objeto de constituírse y proceder a la elección de su Presidente.

Efectuado este trámite, continuará el estudio del presupuesto del Ministerio de Hacienda, despachado ya hasta la cuarta partida.

Carta abierta al señor don Enrique Burgos Varas

Distinguido señor:

En "La Nación" de ayer he leído un artículo publicado bajo su firma concebido en términos tales que prefiero no calificar.

Me voy a hacer cargo únicamente de uno de los párrafos que parece haber sido escrito con la pluma. Insinúa usted que "en la próxima renovación de la Junta Central las Asambleas eliminen de su representación a los empleados públicos". Reconoce que hay en la Junta profesores distinguidísimos; pero que carecen de la independencia necesaria para fiscalizar la conducta del Presidente de la República o detener los avances del Ejecutivo.

Medite bien, señor Burgos, que usted consigna estos conceptos en el mismo instante en que pretende darnos lecciones de doctrina radical, de elevación moral y de altives de carácter.

Escuche ahora, señor Burgos, lo que dice el programa del Partido Radical aprobado en la Convención General de Valparaíso: "3.o "Que trata de impulsar **el progreso y tiende al mejoramiento y DESARROLLO DE LA PERSONA** y de la **sociedad, tomando como bases la solidaridad, la JUSTICIA Y LA LIBERTAD.**"

¿Cree el señor Burgos Varas que el mejor medio de propender a este desenvolvimiento de la personalidad humana, consiste en establecer categorías entre los ciudadanos radicales, clasificando de serviles y abyectos a los empleados y en particular a los profesores? (1)

A mayor abundamiento el inciso d) de la 6.a declaración, dice: "Supresión de las incompatibilidades parlamentarias y municipales relacionadas con los servicios educacionales del Estado, etc."

El simple enunciado de esta declaración me ahorra todo comentario y me autoriza para manifestarle al señor Burgos que ni siquiera conoce el programa del Partido, al cual se dice pertenecer, ni mucho menos tiene una conciencia clara de lo que debe ser una democracia.

No conozco, señor Burgos, la entereza moral de sus pasadas actuaciones; pero debo declararle que no posee esa entereza moral aquél que ha creído correcto ir a solicitar el voto de los asambleístas, para obtener la investidura parlamentaria y yo soy de aquellos que ha sostenido que esos cargos de confianza se otorgan; pero no se solitan.

Ahora, yo pregunto: ¿se expresaría en la misma forma el señor Burgos si hubiera obtenido éxito para conseguir la diputación de Temuco?

Como he sido aludido por usted en mi calidad de empleado público y jamás he sido molestado por el Presidente de la República, toda vez que siempre he hecho una crítica serena y levantada, y antes por el contrario he sido tratado en forma muy deferente por el Primer Mandatario, las pocas veces que me he encontrado en su presencia, me he creído con autoridad suficiente para sacarlo de su error. No crea que ambiciono mucho el cargo de Delegado.

Saludo a usted atentamente.— **Julio Bustos A.**

---

(1) ¿Y no podría ocurrir que los miembros de la Junta que no fueran empleados se convirtieran en postulantes a empleados?

Banquete a los parlamentarios demócratas

Oportunamente informamos que el Centro Demócrata "La Reforma", acordó en una sesión de Directorio dar un banquete a los nuevos parlamentarios del Partido con ocasión de la apertura del próximo Congreso.

Hoy podemos agregar que el Centro aludido, ha nombrado ya una comisión compuesta del presidente, don Rafael Silva Lastra, y de los señores Alfredo Franco Zubicueta, Benjamín Alvarez, Luis A. Guzmán, Lorenzo Díaz, y Nicomédes Cisterna, con el fin de que organicen esta manifestación que se realizará el 21 de Mayo.

Yo Fumo Cigarrillos
Reina Vic
ARROZ
60

PARTIDO DEMO

COMITE FEMENINO DE A fin de dar más amp bajos de este comité se toda mujer que simpatic de la democracia queda ra hoy Domingo, a las 4 local del Centro La Refor go 224, para constituir e mócrata Femenino pres Centro Demócrata de

AGRUPACION DEMO QUILICURA.—Se ha c blea extraordinaria para a las 4 de la tarde, en el tumbre, Altamirano 13 (lla Moderna).

Esta reunión tendrá po tar sobre las incidencias la última elección de mun trajo por consecuencia la pérdida del candidato de Agrupación.

También se abrirá deb del movimiento de opinió clará entre todos los numerosas poblaciones de Quilicura para solicita mo Gobierno la división única manera de conseg dad, seguridad y en esp greso efectivo en los dis municipales, hoy compl donados.

Se nos pide invitar a tante reunión a todos los que se interesen por este problema.

CLUB SOCIAL GUE Eleuterio Ramírez 731.— grupo de consocios de vará a efecto hoy un pa paganda por la democraci pueblo de Pomaire, par tren de 8 A. M. desde Alameda. Entre los más que participarán en esta paganda se encuentran ñores Luis A. Muñoz, nes, Carlos Acosta, Juan J. Fernández, José J. Velásquez, Desiderio P. Aravena y varios

PARTIDO POPU

CLUB POPULAR. — Junta general de acciona ñana Lunes a las 9 P. M. de tratar la tabla siguie ción del directorio, nuevo sonería jurídica, contrato etc.

PARTIDO CONSER

COMUNA DE YUNGAY Conservador Manuel José —Se ruega a los señores colectividad política asist de hoy. Como se ha dich sa de ayer, existe gran asistir a ella. Hora: 1 cal: calle Germán Riesc

PARTIDO NACIO

ASAMBLEA NACIONAL citado a asamblea genera Centro político, para ma Monjitas 881, a las las 7.30. Se tratarán imp tos sobre la futura marcha titución y se acordará el de presidente honorario

Oficina Técnica de Ingenier
RAFAEL TORREBLANCA
Se encarga de todo trabajo de ingeniería y estudio y zación de cualquier negocio de esta naturaleza. Cuenta con ingenieros y técnicos especialistas en electricidad, minas, arquitectura, concreto armado, marítimas, ferrocarriles, agricultura e industrias.
Galería Alessandri 30.— Casilla 3952.— Telef

LA SAN JUAN DE DIO
Avisa a los interesados que el 21 del presente y 9 A. M., serán licitadas en remate público las operaciones comprendidas entre los
Nos. 99,082 al 99,7
NOTA IMPORTANTE. — Para facilitar las operaciones de rennevos y rescates, nuestra Oficina cerá abierta desde las 9 A. M. a las 12 M.

MATRIMONIOS.

SEÑORITA CLEMENTINA NUÑEZ ZAMORA, CUYO MATRIMONIO CON EL SEÑOR ALEJANDRO SCHUSTER, FUE BENDECIDO AYER, PRIVADAMENTE, EN CASA DE LA NOVIA

SEÑORITA MELESIA NUÑEZ K., CUYO MATRIMONIO CON EL SEÑOR FRANCISCO MORENO C., SERA BENDECIDO HOY A LAS 10 A. M., EN LA CAPILLA DE SANTO TOMAS DE AQUINO

A EUROPA.—En breve se dirigirá a Europa don Alfredo Gallo.

—En la combinación transandina de ayer partió a Europa la familia Gumpertz Reyes.

BENEFICIO.—El próximo Martes se efectuará la primera función a beneficio del Buen Pastor y promete ser todo un éxito social.

MATRIMONIO.—El 26 del presente será bendecido el matrimonio de don Angel Custodio García Huidobro D. con la señorita Ana Vargas Donoso.

A BOLIVIA.—Ayer se embarcó en Valparaíso, con destino a La Paz, el señor Orlando Ginliotto Salas.

—En breve se dirigirá al mismo punto el señor Luis Díaz Garcés.

ENTRETENGA SUS NIÑOS

Adquiriendo uno de los juegos que publica "La Nación" los días Domingos. Remítanos sesenta centavos y a vuelta de correo recibirá uno de ellos impreso en cartulina.

AMALIA BRUNER ESCOBAR.—Ha dejado de existir en esta capital, la distinguida dama con cuyo nombre encabezamos estas líneas.

La cristiana resignación, con que supo llevar hasta el último instante su dolorosa y cruel enfermedad, ha sido la herencia más preciada que legó a los suyos, a los que guardan para ella un recuerdo inolvidable de gratitud y cariño.

ENFERMOS.—Sigue enferma de cuidado, en Los Guindos, la señorita Marta Vega Velasco.

—Completamente restablecida se encuentra la señorita Alicia Pérez Silva.

—Delicado de salud se encuentra, en Valparaíso, el señor Alejandro Larrañaga.

OPERACIONES.—En el Pensionado de San Borja ha sido operada de apendicitis la señora Rova Chamudes v. de Waissbluth.

—Ha sido operada en el Pensionado de El Salvador la señora Adela Soto de Bustamante Ibáñez. Su estado es satisfactorio.

—En el Pensionado del Hospital del Salvador, ha sido sometida a una delicada operación la señora Matilde Figueroa de Donoso.

SINO LOGRA DORMIR

si el sueño es agitado con pesadillas, si se siente fatigado intelectual o físicamente, tome

Neubromal Leroy

Su acción calmante, tónica e inofensiva le procurará un sueño natural, reparador y provechoso.

El "Neubromal" cura los insomnios.

Se vende en las buenas boticas.

LABORATORIOS RECALCINE

CALZADO SALVADO DE INCENDIOS

A CUALQUIER PRECIO

"La Esmeralda" - San Diego 1028

LA SEÑORA CONDESA DE PACI. — Por el expreso de esta noche regresará de Valparaíso la distinguida conferencista, señora Condesa Josefina Pagani de Paci, acompañada de su hija señorita Eva Paci.

Durante su permanencia en el vecino puerto ha sido solícitamente festejada por lo más prominente de la sociedad porteña y viñamarina, dejando gratos recuerdos su cultura y simpatía personal.

La prensa de Valparaíso ha dado amplios detalles de las actividades de la Condesa de Paci, dejando, después de su celebrada conferencia, constituída la "Asociación de Cultura Femenina pro-Derechos Civiles, Administrativos y Políticos de la Mujer", con su Directorio, compuesto por las más distinguidas damas y en la forma siguiente:

Presidenta honoraria, señora Isidora Boonen de Pinto Concha.

Presidenta activa, señora Rebeca Viel de Ramos.

Vice - Presidentas, señoras Pilar López de Molina, Teresa Gana de Mori y Teresa Cannon de Barroilhet.

Secretarias, señoras Olga Sarratea de Dublé, Luisa Wilson de Symon y Berta L. de Lepeley.

Tesorera, señora Laura G. de Allende.

Sub - Tesoreras, señoras Ana Gómez Lobo de Pardo y Mercedes M. de Ripamonti.

Directoras, señoras: María Fitz Henry de Guarello, Dorila González, Lily Holle de Hylkema, Victoria Sthar de Barahona, Blanca Toro de Garnham, Concepción Aray de Andonaegui, Sara Braun de Valenzuela, Ana Brown de Carvallo, Amalia Borgoño de Valenzuela y Magdalena Vergara de Gómez.

El Miércoles 24, la señora Condesa de Paci dictará una interesante conferencia en el Club de Señoras, sobre "El Niño", ocupándose un poco antes sobre las actividades femeninas de la República Argentina y especialmente sobre el Consejo Nacional de Mujeres de Buenos Aires.

A ARICA.—Ayer se embarcaron a Arica, en el vapor "Ortega", la señora Graciela Vega de Ríos, su hijito José Manuel y la señorita Leticia Velasco.

¡Pieles! - ¡Pieles!

PELETERIA ESMERALDA

ESMERALDA 885, AL LADO 21 DE MAYO

Teléfono 4297.— Casilla 943

Grandes oportunidades en modelos hechos. Aprovechen por pocos días.

Recibo hechuras, transformaciones. Precios bajos. Trabajo garantido, cueros para adornos gran stock. No olvidar.

ESMERALDA 885

43,000

Vendo regias casas recién edificadas, fachada de cal y ladrillo estucada, 7 piezas, gran hall, pieza baño, 2 patios fuera de servidumbre.

CHACABUCO 718

al llegar Rosas, una cuadra Quinta Normal. Tratar:

SAN ANTONIO 289

"PIDA VINO BENITEZ"

VIAJEROS.—En Los Guindos pasan una temporada el señor Raimundo Vega Z. y señora Carmen Luisa Velasco de Vega, acompañados de sus hijos Jorge y Marta.

—Han regresado al norte don Jorge Lanas Sch., señora Sara Lira de Lanas y familia.

—Procedente de Antofagasta se encuentra en ésta don Guillermo Asmussen.

—Han llegado del sur el señor Guillermo Leiding V. y su hermana Raquel Leiding Valdés.

VIAJEROS. — Regresó del Sur el Doctor don Carlos Seaman Fe, acompañado de su esposa y hermana Elena.

—Ayer regresó de Valparaíso don Carlos Casassus N.

RESIDENCIAS.—Don Víctor Lira Errázuriz y familia, han trasladado su residencia a San Bernardo.

—En San Isidro 647 ha fijado su residencia la familia Delaporte Prieto.

El deseo de ser bella se convierte en realidad usando la sin par CREMA DEL HAREM

Brillante éxito de la Exposición Femenina de la Residencia de Modas Europeas (calle Santa Lucía No. 152)

LAS HERMOSAS CREACIONES DE PIELES FINAS DE LA CASA RIVELLA DE TURIN, SON ADQUIRIDAS POR NUESTRA MEJOR SOCIEDAD.— MAÑANA LUNES SE EXIBEN LOS MODELOS DE BAILE DE LAS FIRMAS MICHELS Y PATOU DE PARIS

Un éxito sin precedentes ha obtenido la semana última la exposición y venta de los interesantes modelos de pieles finas confeccionadas por la prestigiosa firma italiana, B. Rivella de Turín, en la "Residencia de Modas Europeas", de esta capital, ubicada en calle de Santa Lucía N.o 152; aristocrático centro comercial donde hemos visto a todo cuanto tiene de distinguido y adinerado la sociedad chilena y colonias extranjeras residentes. Ya el año último, nuestras elegantes habían agotado por completo todo el surtido de pieles confeccionadas de la casa Rivella y, esperaban por esta razón con verdadero interes, los modelos de 1924, de suerte de solucionar el problema de las pieles finas importadas a semejanza de los trajes y sombreros, pues nuestras damas en su totalidad, solicitaron de "Residencia de Modas Europeas", que verían con especial complacencia pidiera este año un "stock" de todas las confecciones de pieles de moda, en la seguridad que el público elegante respondería a este pedido. Y, efectivamente ha sucedido así. El solo anuncio de la apertura de la exposición, ha sido motivo para ver en los salones de la "Residencia de Modas Europeas" a nuestras más hermosas y elegantes señoras y niñas de la sociedad de Santiago, quienes se han apresurado a adquirir los modelos de pieles de la casa Rivella de Turín, que como es sabido, es la proveedora oficial de Real Casa de Saboya de SS. MM. los Reyes de Italia.

Como dato ilustrativo, podemos consignar en estas líneas que dos de los tapados de chinchilla real boliviana, fueron adquiridos por las distinguidas damas de la sociedad chilena y londinense, señoras Squire y Bittencourt y Bittencourt de Phillips, quienes después de pasar la temporada veraniega en Viña del Mar, regresaron a Londres, compran en la "Residencia de Modas Europeas" esas dos maravillas del arte de peletería, por un valor de cien mil pesos moneda chilena.

Mencionamos en seguida la nómina completa de pieles confeccionadas por su verdadero nombre, las que se encuentran a disposición de nuestra sociedad, anticipando que su precio, es de fábrica y que no hay posibilidad de competencia comercial alguna, ni en calidad, modelo, ni precio:

Breitschwantz de Persia, en diferentes estilos y guarniciones; Visón del Canadá, Armiño, Ruso, Armiño de Alaska, Chinchilla Real Boliviana, Chinchilla de costa chilena; Kolinsky, Visonette del Japón, Topo Italiano, exclusivo de la casa Rivella; Topo con Chinchilla Real Boliviana, Amster, vulgarmente denominado Kolinsky alemán; Nutria de Hudson, Nutria de mar o de Punta Arenas, Nutria de Hudson Natural, Petit Gris natural, Petit gris lustré, Mindel, zorros croisée, Nutria de Hudson con Renard y por último para toda la juventud cuyo presupuesto no es alto, tienen un amplio surtido de simpáticos "Sacos", de estilo sumamente chic en Nutria de Australia.

Mañana Lunes se exponen a nuestras elegantes en la misma "Residencia de Modas Europeas", los primeros modelos de Michels y Patou en trajes de baile perlé, toda una maravilla del arte parisiense, que estamos ciertos habrán de ser tan solicitados como la primera remesa llegada en Febrero último a Viña del Mar, donde fueron totalmente agotados.

La exposición y venta se hace de 10 A. M., a 8 P. M., inclusos los días festivos.

TEATRO MUNICIPAL

COMPAÑIA ESPAÑOLA DE DRAMAS Y COMEDIAS

ERNESTO VILCHES

PRIMERA ACTRIZ

IRENE LOPEZ HEREDIA

Hoy Domingo, a las 3.30 P. M. 1.a matinée de abono:

"LA MALA LEY"

COMEDIA EN 3 ACTOS, DE LINARES RIVAS

Esta noche, en 2.a de abono, estreno de

"EL AMIGO TEDDY"

COMEDIA EN 3 ACTOS DE TRISTAN BERNARD

Mañana Lunes, a las 9.15 P. M.:

FUNCION NOCTURNA FUERA DE ABONO A PRECIOS REDUCIDOS

NOTA IMPORTANTE AL PUBLICO:

Con el objeto de dar mayores facilidades para que el público en general pueda conocer el trabajo de esta Compañía, la Empresa ha dispuesto dar función fuera de abono

LOS LUNES EN LA NOCHE

a los siguientes precios:

Palcos: $ 45 - Platea: $ 8 - Balcon: $ 4 - Galería $ 1

La Collettivitá Italiana

in generale e invitata al trattenimento che avrá luogo oggi alle 4 P. M. nei locali dell'Istituto Italiano d'Istruzione, Agustinas 1352, in occasione dell'inaugurazione ufficiale dell'anno scolastico 1924.

IL COMITATO SCOLASTICO.

Mañana Lunes continúa la Colosal Liquidación de Abril

LAS FORMIDABLES REBAJAS DE PRECIOS EFECTUADAS EN TODOS LOS ARTICULOS DE TEMPORADA CONSTITUYEN UN RECORD SENSACIONAL DE BARATURAS

10,000	Frazadas finísimas de pura lana, cada una	$ 36.80
10,000	Piezas de lienzo muy fino 1 yarda de ancho, el metro a	$ 1.90
5,000	Piezas de sargas de pura lana, en negro y azul, el metro	$ 6.80

1,000	piezas de lanas gruesas en todos los colores, en 140 ctms., metro	$ 9.90
500	piezas de gabardinas finas en 130 ctms. de ancho, metro	$ 11.90
1,000	piezas gamuzas finas en todos los colores, 140 ctms. ancho, metro	$ 14.80
1,000	piezas de gamuzas francesas finísimas, 140 ctms. ancho, metro	$ 15.80
100	pieza de gabardinas impermeables en 150 ctms. ancho, metro	$ 29.80

ALGODONES

500	piezas de holandas para delantales en varios colores, metro	$ 1.20
2,000	piezas de vichy para delantales, en dibujos bonitos, metro	$ 1.60
1	gran lote de cretonas muy bonitas en 1 metro de ancho, metro	$ 1.90
2,000	piezas de franela cruda americana, muy gruesa, metro	$ 2.40
1,000	piezas moletones finos en todos los colores, metro	$ 2.20

Y muchos artículos más.

SEDAS

CREPE Georget pura seda, en todos los colores, metro	$ 15.80
TAFETANES finos en 1 metro de ancho, metro	$ 19.80
CREPE Marrocain en todos los colores, el metro, desde	$ 19.80

2.o PISO CON ASCENSOR

RETAZOS

Para liquidar totalmente todos los retazos, hemos rebajado todos casi a la mitad de su precio.

Liquidaremos también:

1,000	abrigos de casimires finos importados para caballeros, cada uno	$ 125.00
1,000	piezas de creas escocesas de medio hilo, metro, desde	$ 5.90
1,000	piezas de bretaña blanca de hilo en 1 metro de ancho, metro	$ 2.20
1,000	piezas tocuyos para sábanas, en 160 de ancho, metro	$ 4.90
1	gran lote de casimires de pura lana para caballeros, metro, desde	$ 12.80

ALMACENES DE LIQUIDACIONES (S. A.) - Estado 135-137

CLUB DE SEÑORAS.—Esta sala dará hoy dos hermosas funciones. La matinee a las 3 P. M., especialmente dedicada a los niños de nuestra sociedad, asegurando su programa todo un éxito.

Programa.—"Arlequín embajador de los infiernos", 3 actos cuyos títulos son "El aburrimiento del diablo en la tierra", "Arlequín en el infierno" "El anillo infernal". Concluirá con la chistosa comedia en un acto titulada "Un duelo por un salchichón", en la cual el gran amigo de los niños Arlequín los hará reir todo el tiempo.

En especial, a las 6 1|4 en punto, se estrenará la última producción de los Artistas Unidos que tanto ruido ha hecho titulada "El pequeño Lord Fauntleroy", interpretado por Mary Pickofrd con un arte exquisito.

Se ruega llegar a la hora, pues es cinta en 9 largos actos.

Pida Ud. Vinos

CON ESTA MARCA, QUE SON LOS MAS EXQUISITOS

Santa Hilda

Ordenes,
EYZAGUIRRE N.o 1462
Teléf. Inglés N.o 17 (Parque)

MATRIMONIO BLANCHARD MANTEROLA-JUNG PAULSEN.—

Ayer fué bendecido en Quillota el matrimonio del señor Juan Blanchard Manterola con la señorita Ester Jung Paulsen.

En la ceremonia religiosa sirvieron de padrinos, por parte de la novia, el señor Luis Jung y la señora Ester Paulsen de Jung, y por parte del novio, el señor Juan Blanchard y señora Emerenciana Manterola de Blanchard.

Actuaron de testigos en la ceremonia religiosa, por parte de la novia, el señor Adolfo Paulsen y el señor Oscar Balaresque, y por parte del novio, el señor Nicanor Molinare Rencoret y el señor Eugenio Concha Parot.

En la ceremonia civil actuaron de testigos, por parte de la novia, el señor Ewing Fisher y el doctor señor Cristóbal Sáenz y por parte del novio, el señor Manuel García de la Concha y el señor Arturo Benavides.

EL CONCURSO DE BELLEZAS EN EL SPLENDID.—

Siempre entusiasta nuestra sociedad por asistir a todo aquello que salga de la rutina diaria, se apresta para concurrir a la gran función de moda del Martes próximo, día que se estrenará el Concurso de Bellezas, organizado por las empresas periodísticas "La Nación" y "Zig-Zag".

Por el interés que se nota se presume que la simpática fiesta de pasado mañana, será todo un brillante éxito social.

PARTES.—Circulan los siguientes:

"José Luis Troncoso Santelices y Perpetua Barros de Troncoso, participan a Ud. el matrimonio de su hija María con el señor Fernando Goycolea de la Cerda y le invitan a la ceremonia religiosa que se efectuará en la Capilla de San Pedro (Claras 668) el Domingo 27 del presente a las 11 1|2.—Santiago, Abril de 1924."

SEÑORITA ELSA LAGARRIGUE GALLARDO, CUYO MATRIMONIO CON EL DOCTOR DON J. GREGORIO LIRA S., QUEDARA CONCERTADO HOY. HARA LA VISITA DE ESTILO DON J. GREGORIO LIRA L.

COLONIA INGLESA.— Saint Andrew's War-Memorial Church, 339 Santo Domingo. Easter-Day Services. Toly Communion 8-30, and after Morning Service at 10-30. Gifts of flowers for decoration will be gladly accepted. All are kindly invited. Canon P. J. Walker, Chaplain.

COMIDA.—Don Jorge Howard y señora Mimí Balaresque de Howard, ofrecieron el Jueves último una comida a un grupo de sus amistades.

BANQUETE.—Anoche se verificó en Valparaíso el banquete que los miembros de la sociedad médica de ese puerto, ofrecieron en honor de los delegados al Congreso de Cirugía que se encuentran de paso en Viña del Mar.

Consejos de la Comtesse Ivon

LLOVERA SIN ESCAMPAR

Este Invierno va a ser terrible por lo crudo que se anuncia; según los pronósticos de "La Nación"—que ya están reputados de proféticos e infalibles—en el fin de Otoño e Invierno lloverá en forma no vista en muchos años anteriores, y además habrá nevadas y grandes fríos. Es, pues, medida de prudencia, y buena economía comprar desde luego un buen impermeable, antes de que suban de precio por la gran demanda que tendrán. Con tal fin, recomendamos especialmente la Fábrica de Impermeables La Sudamericana, Alameda 972, donde siempre encontrarán el mejor surtido de modelos para señoras, caballeros y niños, a precios sin competencia.

CUIDADO DE LOS OJOS

Acaba de descubrirse en Europa que muchos dolores de cabeza y malestares del estómago son causados por defectos de los ojos y desaparecen apenas se corrigen éstos. Aprovechando las consultas gratis del Instituto Optico Rotter, Ahumada 264, se evitará el mal y mejorará su vista.

¿QUIERE SUPRIMIR LA TOS?

Hay muchísimos tratamientos y medicamentos para suprimir la tos; pero entre todos ninguno más adecuado, ni más probadamente eficaz, que el uso de la Guayacolina que prepara el Laboratorio Chile, y que usted debe pedir en toda botica exigiendo esta única marca, como prenda de éxito.

RESTAURADOR DEL CABELLO

Hay muchísimas preparaciones para teñir el pelo, cuyas composiciones son altamente nocivas para la salud; lo hacen caer, o lo dejan de colores matizados. La Loción Sin San es una preparación que devuelve al cabello su color natural, lo vigoriza y lo pone hermoso y brillante. Se vende únicamente en la Casa Francesa, Pasaje Matte 29, casilla 3834.

El frasco vale $ 15, y se remite por cinco contra recibo de $ 18.

EL COMBUSTIBLE POR LAS NUBES

Las dueñas de casa se desesperan con la carestía creciente de todos los artículos de consumo y ahora que comienzan los fríos del Invierno, se fijan especialmente en el altísimo precio que tienen los diversos combustibles usados en la cocina, chimenea, lavandería, etc. Felizmente, la leña, el carbón y el coke se sacan el sombrero y le ceden reverente el paso al nuevo combustible que viene a derrotarlos a todos por sus condiciones especiales de economía y aseo. Es el carbón Sol, que vende únicamente la Fábrica y Maestranza del Ejército, Alameda 1559, entre San Martín y Manuel Rodríguez, que usted debe pedir inmediatamente y ensayarlo para usarlo siempre.

SIEMPRE EL MEJOR

En la vida comercial no es frecuente que se mantenga por mucho tiempo la bondad de un artículo: generalmente se sigue produciendo menos bueno, y el público castiga esta falta alejándose, resuelto a no dejarse engañar. Por el contrario la Casa Real, Ahumada 310, cada día aumenta su clientela debido a la clase insuperable de sus diferentes clases de calzados para señoras y señoritas, confeccionados sobre los modelos más nuevos y elegantes y usando únicamente materiales de primera clase, sin que por eso sus precios sean exagerados; muy al contrario, son los más atractivos de Santiago.

CONSERVACION DEL CUTIS

El cutis quemado, manchado con pecas, es la desesperación de muchas personas que podrían hermosearse muy fácilmente usando con constancia la Leche de Belleza del Dr. Bodin, que suaviza el cutis y lo limpia; lo vende la Botica Gamboa, Portal Mac-Clure esquina Merced y demás boticas.

¡QUE FRIO!

Este Invierno está anunciado como muy largo y extremadamente frío, y las predicciones se están cumpliendo al pie de la letra; felizmente, la Moda viene en auxilio con la gran voga que le da a las pieles, produciendo la armonía entre la elegancia y la necesidad. La Peletería Blanco Encalada, en su nuevo local, Alameda esquina de Dieciocho, ofrece el más completo y hermoso surtido de pieles finas como skungs, topo, konlinsky, petit-gris, nutria Hudson y Alaska en capas, paletoes, echarpes y adornos; especialidad en transformaciones y composturas. Todos sus precios son muy atractivos.

EL CORSE

Una persona que desee presentarse elegante y correctamente vestida, no puede conseguirlo sino usando un corsé confeccionado especialmente para su talle. El mejor y más valioso corsé hecho le dará una silueta defectuosa. A las que deseen distinguirse y lucir, les recomendamos especialmente La Corsetería Francesa, Moneda 819, porque sus artísticos y cómodos corsés, son los únicos que pueden satisfacer un gusto delicado.

IDEAL PARA EL TOCADOR

Es un éxito de la industria nacional el Jabón Boraxol que elabora el Laboratorio Chile; es tan suavizante, tan agradablemente perfumado y contiene sustancias medicinales y tonificantes del cutis, que su uso es una delicia y un poderoso agente restaurador del cutis y mantenedor de su belleza. Por eso es preferido a los similares extranjeros. Se vende en todas las boticas y buenos almacenes.

TELAS DE INVIERNO.—

Siempre se discute sobre los precios de las telas de lana, que unas encuentran excesivamente caras y otras muy baratas: ambas tienen razón y todo dependen de dónde compramos: las clientes de la Casa Emilio Deporte y Cía., calle Bandera 689-693, esquina de Rosas, antiguo depósito de casimires, dejan asombrada a sus amigas, exhibiéndoles las telas más ricas y hermosas, a precios increíbles; recomendamos muy especialmente sus terciopelos de chiffon, terciopelo inglés, felpa, terciopelo de lana, jacquard, gamusa, duvetine, tricotina, gabardina, mouflon, paño dama, moiré, pilotina, satina, piel de oso, etc., especial para trajes y abrigos.

Otra nueva sección muy interesante para las familias, es la de ropa hecha, que acaba de inaugurar y donde encontrarán los mejores ternos para caballeros, jóvenes y niños, a precios increíbles, dada sus buenas telas y esmerado corte y confección; también hay un gran surtido de telas especiales para uniformes para colegiales. Antes de hacer cualquier compra en el centro visite esta sección y se convencerá de su bondad y economía inmensa.

HAY QUE VIVIR TRANQUILO.—

Es increíble la catidad de ruinas, de miserias que produce la falta de previsión, la confianza fatalista en que vive la mayor parte de la gente, que sólo despierta a la realidad cuando la desgracia golpea fuertemente a sus puertas. Por ejemplo, diariamente leemos que varias familias han perdido todo en un incendio o que un accidente o la muerte de un jefe de hogar, sume en la miseria a otras familias; pero si hubieran tenido la cordura de asegurarse contra incendio o accidentes o la vida, se verían con recursos inmediatos.

Recomendamos consultar en la Compañía General de Seguros La Nacional, calle Moneda 1128, donde encontrarán las condiciones más liberales.

CASA DE MODAS.—

Nuestro mundo femenino tiene fama de ser el más exigente de América, pues gusta y sabe vestir elegante, con el chic de la parisiense. Todos los viajeros han reparado en esto y no han podido ocultar su admiración así como lo hacen por su hermosura que tanto alaban. Así se explica el considerable desarrollo que toman los negocios relacionados con los artículos de moda, a los cuales su clientela les da fama y prestigio, cuando saben satisfacerla cumplidamente en sus exigencias de buen gusto; esto es lo que le ocurre a la Galería de Novedades, calle Monjitas 879 y Veintiuno de Mayo 511 la que se está convirtiendo en el rendez-vous de todas nuestras elegantes, pues siempre encontrarán en ella las últimas novedades en toda clase de telas; adornos y demás accesorios de la toilette femenina y todavía con la ventaja de sus menores precios; esta casa acaba de recibir un hermoso surtido de hebillas para cinturones y sombreros, guantes, materiales y adornos, etc.

CONSERVACION DEL CALZADO.—

Las dueñas de casa y todas las personas cuidadosas de sus intereses, deben fijarse muy especialmente y elegir con sumo cuidado una pasta para el calzado, como la Fix, que preparan las Fábricas Internacionales Sueco-Chilenas de Menanteau y Co. Ltd. Esta pasta se presenta al público en tubos, como los dentífricos, en colores negro y amarillo; da un lustre brillante, usando una pequeña cantidad y como sus componentes son escogidos muy cuidadosamente, hace que el cuero se suavice y ponga muy flexible y le da una duración indefinida, siendo, además, más económica que cualquiera otra pasta o betún.

La venden: Casa
Casa Senda y Mercería
Por mayor, a la Comp
Casilla 1322, Teléfo
263.

LA REINA DE LA M

Todas las personas d
finados, de paladar
exquisiteces de la
buscan con empeño
cil de encontrar
una mantequilla pu
sabor delicado. Sólo
contrarla en la Mante
derna de C. Marlot
mingo 979, la que
ta del público; adem
cialidad en crema y

EL MEJOR TONICO P ORGANISMO.—

Las personas débiles
neurasténicas, convale
cesitan un poderoso
te, cual es el Cerebrol
la las funciones del
cerebro, regulariza
desarrolla el apetito
los tejidos y los hu
alegría y actividad y
mado por las personas
das y los niños. Se v
Droguerías importado
boticas.

TEJIDOS DE MODA.—

Continúa con gran
de los tejidos de lana
seda bouclé, que se
das formas. La Tro
San Diego 7, la recom
mo especialista en la
de toda clase de tra
batas, capas, trajes
tejidos en general
mos modelos y sobre
precios son excepcional
sita a esta casa la
mente satisfecha.

COMTESSE

He recetado la Nevrine en varios casos de insomnio, obteniendo un resultado positivo en el descanso reparador de los pacientes...
Dr. PRADO TAGLE.

Contra insomnios, neuralgias, excitación nerviosa, epilepsia, etc.
Nevrine
EN LAS BOTICAS

CABALLEROS Y JOVENES
Chalecos de Lana
$ 35.— CADA UNO
Lindo surtido ofrece la fábrica de
HERRERA HNOS.
LIBERTAD 241 (ENTRE HUERFANOS Y Av. PORTALES)

Magnífica Residencia

EN CALLE DE HUERFANOS.— Espléndida situación, un solo piso. Mide cuarenta metros de frente por setenta y cinco metros de fondo, con salida a dos calles. La propiedad es una residencia de todo lujo y confort, pues tiene toda las cualidades de una propiedad inmejorable, mucha luz, muy asoleada, gran parque, árboles frutales, jardín, garage.

La casa consta: dos espléndidos salones decorados, con regios parquets, lindo escritorio, sala de fumar, salita, lindo comedor, todo con parquet, cocina espléndidamente instalada con todos los adelantos modernos, subterráneo, despensa, W. C., gran galería de vidrios bastante ancha y regiamente tenida; 10 espléndidos dormitorios con parquet, tres cuartos de baños completos reunen toda comodidad, tres W. C., seis piezas de servidumbre, gas y luz eléctrica.

Deuda Hipotecaria $ 85,000.— Precio:
$ 320,000.
Miguel Fuenzalida B.
1061 — MONEDA — 1061

PIELES Oportunidad PIELES
SEMANA DE BARATURA
En Paletoes, Capas y Echarpes; En Nutria, Scong, Opozum y Muronel
Precios nunca vistos
PELETERIA SAN ANTONIO 61

COMPRE UD. SU CAFE A SU GUSTO
NO AL GUSTO DEL VENDEDOR
Con la instalación moderna de una gran
CAFETERA AUTOMATICA
Los Cafées Prima le ofrecen esta ventaja.
HUERFANOS 864.

Pieles! Pieles!
Surtido completo de Capas, Paletóes, Echarpes, Paltocitos cortos de última novedad y a precios muy convenientes, encontrará usted en la
PELETERIA CATEDRAL
CATEDRAL 1484, CASI ESQUINA SAN MARTIN
NOTA.— Se da grandes facilidades en el pago. Se recibe también toda clase de hechuras y transformaciones a precios sumamente bajos.

¿TIENE USTED EL CUTIS ENFERMIZO O DELICADO?
Use nuestro jabón a base de leche
GALACTOL
Suaviza, aterciopela y rejuvenece el cutis. Es el único lacteina
RIVAL DEL COUDRAY
La Cascade, fábrica anexa de La Cascade de Paris.
En venta en todas las Boticas Droguerías y Perfumerías.

ESPECIFICOS MEDICINALES
PREPARACIONES PARA EL TOCADOR
LABORATORIO LONDRES
VALPARAISO
H.V. PRENTICE Y CA.
QUIMICOS FARMACEUTICOS Y TECNICOS ESPECIALISTAS
PREMIADO CON MEDALLAS DE ORO
RECOMIENDA ESPECIALMENTE
SU GLICERINE & CUNCUMBER LECHE DE PEPINOS
DE VENTA EN TODAS LAS BUENAS BOTICAS
DEPOSITO EN SANTIAGO - CARMEN 428 - TELEF. 81

PAPELES PINTADOS
BUEN SURTIDO :: PRECIO BAJO
MERCERIA MATAS
DELICIAS 2780 - PORTAL EDWARDS

Lindos son los colores de Moda
que ejecuta en trajes ricos de seda, lana y algodón ternos de caballeros, id de niños, uniformes militares abrigos sobretodos etc. igualando a la muestra, la
Tintorería "El Arte"
AGUSTINAS 851, FRENTE AL TEMPLO SAN AGUSTIN.—
DELICIAS 2192, PORTAL. CAJA NACIONAL DE AHORROS

LANA
¿QUIERE USTED TEJER UNA CHOMPA O PALETO CON ONCE PESOS?
Visite nuestro precioso surtido de lanas en más de 20 colores distintos.
No hay más barata en Santiago. Ventas desde una madeja.
LIBERTAD 241
(Entre Huérfanos y Avenida Portales)

PARA LA ANEMIA Y LA LACTANCIA
OBLEAS LACTEOSAS FARR
TONIFICA A LA MADRE ¡— ROBUSTCE AL NIÑO

Jan Kawesky
El notable coreógrafo y profesor de bailes rusos, da clases de gimnasia rítmica e interpretaciones musicales
en el Instituto de Educación Física, calle Morandé 750.
Lunes, Martes, Miércoles, Jueves y Viernes, de 10.30 hasta 11.30.
Lunes y Jueves de 5 hasta 7 de la tarde.
Personas interesadas pueden matricularse todos los días de 11 a 12 M.

Mme. DUCHESNE
250 ESTADO

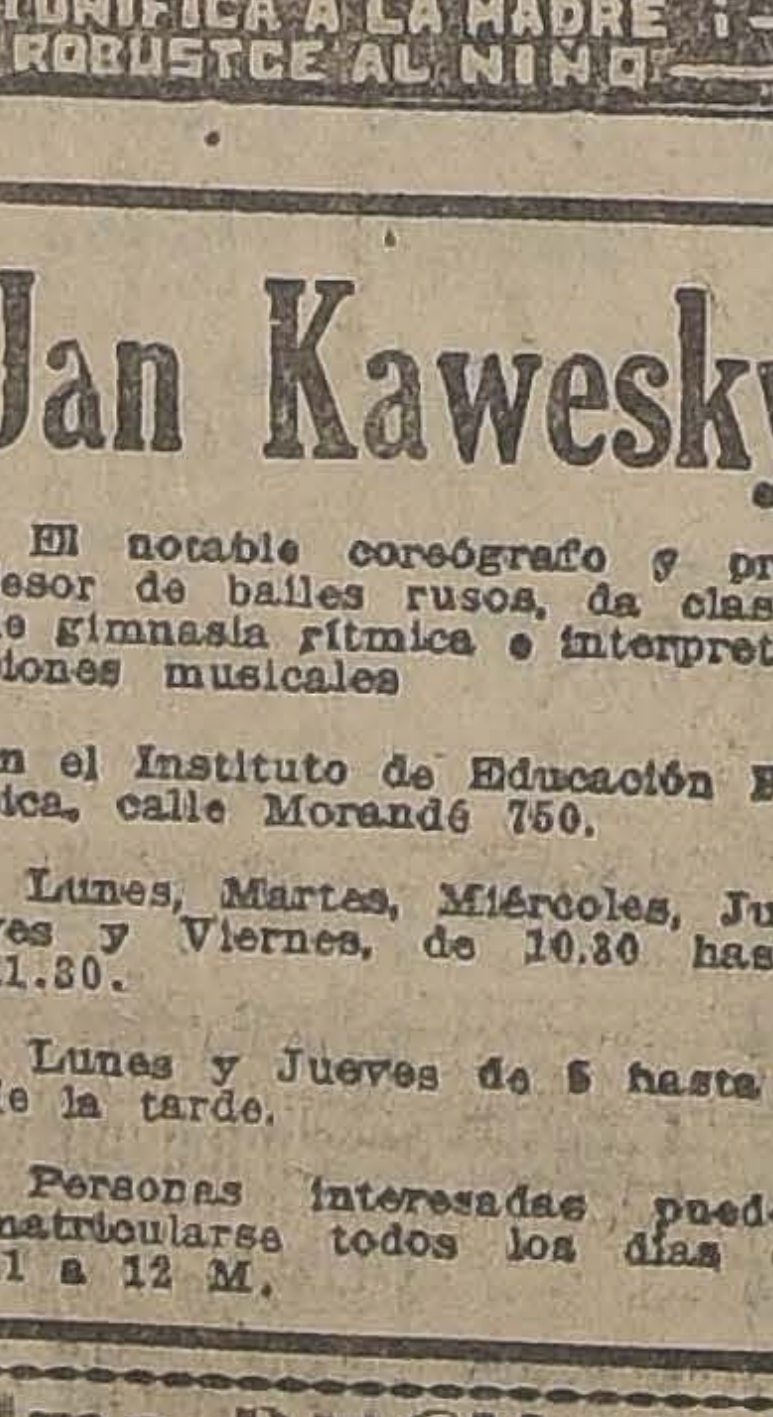

HAUTES NOUVEAUTES
Sombreros Trajes sastre y tejidos, Abrigos con y sin piel, Tocas para señoras, Maletines

No mas Feas
La persona más fea se pondrá bonita al momento, usando la Maravillosa Leche de Rosas de Werck, Crema de la Reina de Hungría. Rojo Líquido de Werck, Leche Ideal de Werck y los fragancIosos Polvos de la Reina de Hungría de Werck.
Pedidos a DAUBE Y CIA., y en todas las Boticas de la República.

A LAS DAMAS:
NADA SUPERA A LA
CREMA DE ORO

PIELES -:- PIELE
ENCONTRARA USTED EN LA FABRICA DE PIELE
SOMBREROS
LA ELITE
161 — SAN DIEGO — 161
(ENTRADA PARTICULAR
Hay capas y echarpes en negro y café, desde
grande.
Gran surtido en PALETOES y CAPAS de ULTIMA
En valores subidos, otorgamos créditos por mensualidades
La casa cuenta con grandes talleres, especialmente para
formar y limpiar toda clase de pieles.
Gran surtido en SOMBREROS DE TERCIOPELO,
PIELTRO Y PAÑOS, adornados, últimos modelos.
Visite nuestra Fábrica, con la seguridad que ahorrará
LA ELITE
161—SAN DIEGO—161.— (Entrada particular

OCASION
SE VENDEN 2 PROPIEDADES DE RENTA EN
PRAT ESQUINA CON MAULE Y ESQUINA CON
ALDEA. PRODUCEN $ 24,760 AL AÑO, SUCEPTIBLE
BUEN AUMENTO. SE VENDEN UNICAMENTE EN
PARA VERLAS Y TRATAR: GALERIA ALESSANDRI
237-E., DE 11 A 12 Y DE 3 A 5.
RODRIGO DONOSO GRILLE

PARA EL CONCURS
BELLEZA
FOTO CHARLES, RETRA
ARTE
ESTADO 250, 4o P

Casa Londr
CALLE 21 DE MAYO
Esta casa es la más
tada en
ABRIGOS PARA S
RAS
Gran variedades d
de última moda.

BAILES Y M
Enseñanza correcta y
tilo sencillo y el más
do en las principales
ciales de nuestro mund
y de buen tono. Clases
mente particulares.
Profesor práctico y de
lidad. — GALVEZ 11

Los Campeonatos de Lawn Tennis de Semana Santa en su período mas culminante

HOY DEBE NVERIFICARSE LAS CONTIENDAS SEMI - FINALES Y DECISIVAS. — LA PRUEBA CLASICA SE JUGARA EL PROXIMO DOMINGO. — BRILLANTES ACTUACIONES DE DOMINGO TORRALVA, JOSE DALGALARRANDO, JORGE LAWRENCE, MISS HAYNES, VICTORIA PEREZ GACITUA, FRITH BIERWIRTH Y LUIS TORRALVA. — RESULTADOS GENERALES DE LOS LANCES JUGADOS AYER.

LA REUNION SOCIAL DE AYER Y HOY.—HOY SE EFECTUARA LA REPARTICION DE PREMIOS A LOS VENCEDORES.

Las contiendas más relevantes de hoy: Bierwirth versus Domingo Torralva, Ries-Torralva versus Pérez-Gacitúa, Miss Haynes versus Victoria Pérez G., Bierwirth-Schonherr versus Torralva Hermanos.

Un éxito espléndido correspondió a las competencias eliminatorias verificadas ayer en los "courts" de los clubs International, Olympia y Alemán.

Es indudable afirmar a nuestros lectores que los campeonatos de Semana Santa, han constituído este año un acontecimiento deportivo de gran trascendencia, a juzgar por los excelentes resultados técnicos obtenidos y que en algunos lances culminaron con performances de notable relieve.

La concurrencia aumentó considerablemente, muy en especial en las canchas del club organizador, el International Sporting Club, que reunió en sus bellas instalaciones del Parque Forestal a un público numeroso y selecto.

Las jornadas de hoy ,que corresponden a las contiendas decisivas, tendrán su punto culminante en los lances en que participarán los hermanos Torralva y "rackets" de tan brillante actuación como Bierwirth, Salbach, Webb, Dalgalarrando, Urrutia y las excelente tenniswomen Haynes, Pérez, Falkenberg, Douglas, etc., que en las lides de selección efectuadas en los días anteriores, se han destacado notablemente, luciendo una acción tesonera e inteligente.

A decir verdad, los aficionados al tennis han tenido una brillante oportunidad para admirar en forma espléndida el desarrollo de este deporte, y su desenvolvimiento, gracias a la propaganda activa efectuada por su laborioso dirigente.

El International Sporting Club merece un sincero aplauso por el alto espíritu deportivo que ha presidido en todo instante, a la organización de la justa. Su comisión especial de campeonatos, dirigida por el señor Luis J. Webb, ha dado palmarias demostraciones de conocer profundamente esta rama deportiva, asignando calendarios en forma que los concursantes inscritos han podido actuar con toda corrección.

No es menos cierto que se han debido anotar algunos walk over; pero en contiendas en que participan numerosos competidores y que éstos a veces se inscriben en varios torneos, es indudable que deben obligadamente producirse estos inconvenientes, tolerados por el reglamento que ha regido estos campeonatos.

Respecto a los concursantes, debemos tributarles un aplauso cariñoso ,en los momentos en que las jornadas arriban a su período más culminante. Con un amplio espíritu deportivo han sabido colaborar a la tarea del jurado.

Las jornadas de ayer

En nuestro interés de ifnormar minuciosamente a nuestros lectores obre el desarrollo de etos lances nos permitimos detallar el curso de aquellos encuentros que alcanzaron mayor importancia.

Desde las primeras horas de la mañana, a pesar del intenso frío reinante, fueron numerosos los aficionados que se dieron cita en los "courts" ya mencionados anteriormente, para presenciar las lides que anunciáramos en nuestra edición de ayer.

Los lances verificados a esta hora correspondían a las eliminatorias del torneo de singles con ventaja, y cuyos resultados encontrarán los interesados en los detalles técnicos.

Conrads-Band.—Por el torneo de singles sin ventaja correspondió jugar a estos hábiles cultores de la raqueta.

Fué una jornada laboriosa, cuyo resultado revela la acción tesonera en que se empeñaron ambos competidores: 4-6, 7-5, 6-0, 4-6 y 6-3. Este score tiene algunas anotaciones un tanto extrañas, dado el hecho característico de que el match se definió en cinco sets, y haremos el comentario de que el tercer set fué lidiado afanosamente, cediendo Band a la cuenta de 6-0; pero sin que ésto signifique que el representante del International no hiciera frente con energías al concursante del Club Alemán. Conrands se impuso gracias al juego inteligente que desempeñó, luciendo drives violentos y desplegando devoluciones muy bien colocadas.

Domingo Torralva-J. Dalgalarrando.—Este encuentro ha sido, sin lugar a dudas, el mejor de este octavo campeonato de Semana Santa, tanto por la forma tesonera e inteligente con que se expidieron ambos rivales, como por la caballerosidad y estilo que lucieron.

La concurrencia siguió el desarrollo de la jornada con nerviosidad, pues cualquier punto en el cuarto set, podía influir notablemente en el resultado total. Y aquí va un comentario.

El primer set correspondió al campeón de Chile que acciona en forma sorprendente, a pesar de la laboriosidad incansable que lució Dalgalarrando. El viejo deportista ha hecho ayer su mejor encuentro.

Los dos sets siguientes se los adjudicó el señor Dalgalarrando, luciendo un juego de devoluciones muy bien colocadas. La concurrencia estimuló al vencedor a una victoria total, y fué así cómo en el cuarto set, estando los juegos cuatro a dos a favor del señor Dalgalarrando y faltándole solamente dos games para triunfar en definitiva, Domingo Torralva se desenvuelve con pasmosa serenidad e inicia un rush formidable, hasta adjudicarse los cuatro games de estilo, finalizando el set con el score de 6-4. El set-match [illegible] de [illegible] de no menos lindos; pero el vencedor de Buenos Aires se desempeñó en forma lucida, venciendo con el score total de 6-2, 4-6, 4-6, 6-4 y 6-3.

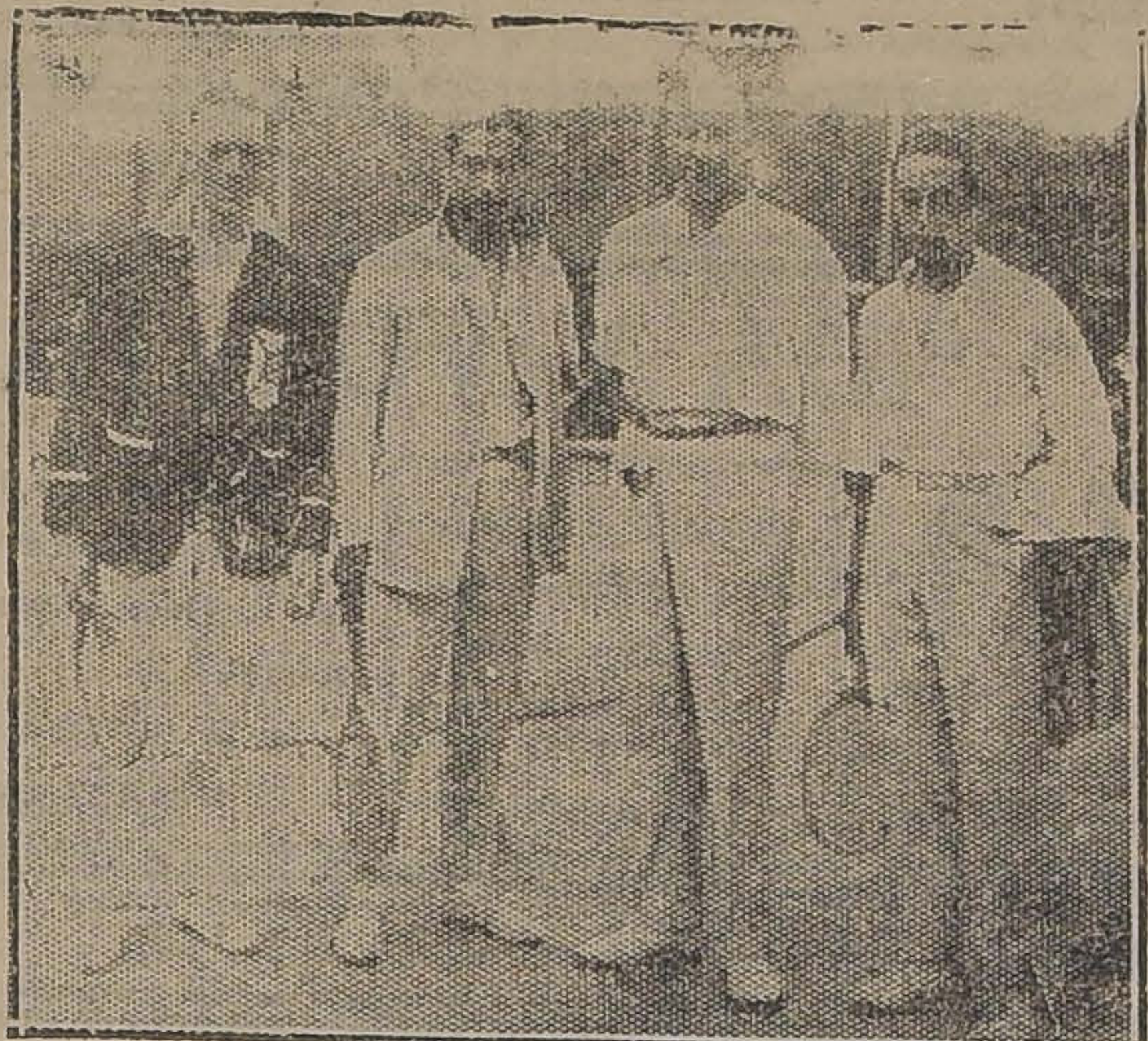

LOS CONJUNTOS HERBERT MULLER-GUILLERMO CONDON Y LUIS Y DOMINGO TORRALVA QUE EFECTUARON UNA JORNADA BRILLANTE EN EL TORNEO DE DOBLES SIN HANDICAP, PARA CABALLEROS

La numerosa concurrencia que había seguido en todo sus detalles el desarrollo del match, saludó el triunfo.

BIERWIRTH-JULVE.—La actuación de Bierwirth en sus presentaciones en las pistas chilenas y argentinas, presumía un triunfo holgado de este distinguido "racket"; pero a fuer de informadores sinceros, debemos de reconocer que el campeón del Club Alemán hubo de desempeñarse en forma tesonera, pues Julve se demostró como un contendor de condiciones muy notables.

El score corresponde ampliamente a la labor de ambos competidores: 6-2, 6-3 y 6-4. Este detalle técnico confirma el aserto de que Bierwirth tiene gran chance para la final del campeonato de singles sin ventaja, y que, como saben nuestros lectores, debe jugar la prueba clásica el próximo Domingo 27 con el campeón suramericano Luis Torralva.

CONDON-GALAN.— Este encuentro por la misma competencia de singles para caballeros, sin ventaja, tuvo un curso inesperado, pues Galán opuso una tenaz resistencia a su contendor hasta amagar sus posiciones en forma notable. Aludiremos al segundo set, en el cual Galán igualó el detalle técnico de los games a: 4, 5, 6, 7 y 8 en forma que la concurrencia visiblemente interesada seguía el desarrollo en medio del mayor silencio, admirando la destreza desplegada por ambos competidores para disputarse cada punto.

Condon, imponiendo su "saque" violento y sus colocaciones admirables a fondo y esquinadas, venció a su tenaz competidor por la cuenta final de 6-3, 10-8 y 6-3.

CONDON-BIERWIRTH.— Con el triunfo de Bierwirth sobre Julve y la victoria de Condon sobre Galán, la incógnita debía despejarse en un lance semi-final y que se verificó a las 3 P. M. en el "court" N.o 1 ante el señor Lionel Page.

Condon se impone en algunos instantes con su servicio violento que obliga a Bierwirth a situarse en forma definitiva al fondo de la cancha, dejando de mano las corridas a media cancha. El campeón del Club Alemán cede terreno por momentos al viñamarino, pero pronto, sintiendo seriamente amagadas sus posiciones, actúa en forma persistente, desarrollando un tren rápido de devoluciones hábilmente colocadas.

Consignaremos un detalle interesante: en [illegible] don se adjudicó [illegible] o mediante sus "saques" potentes, Bierwirth debía ceder puntos a imposibilidad de devolver un servicio bien colocado y fuerte.

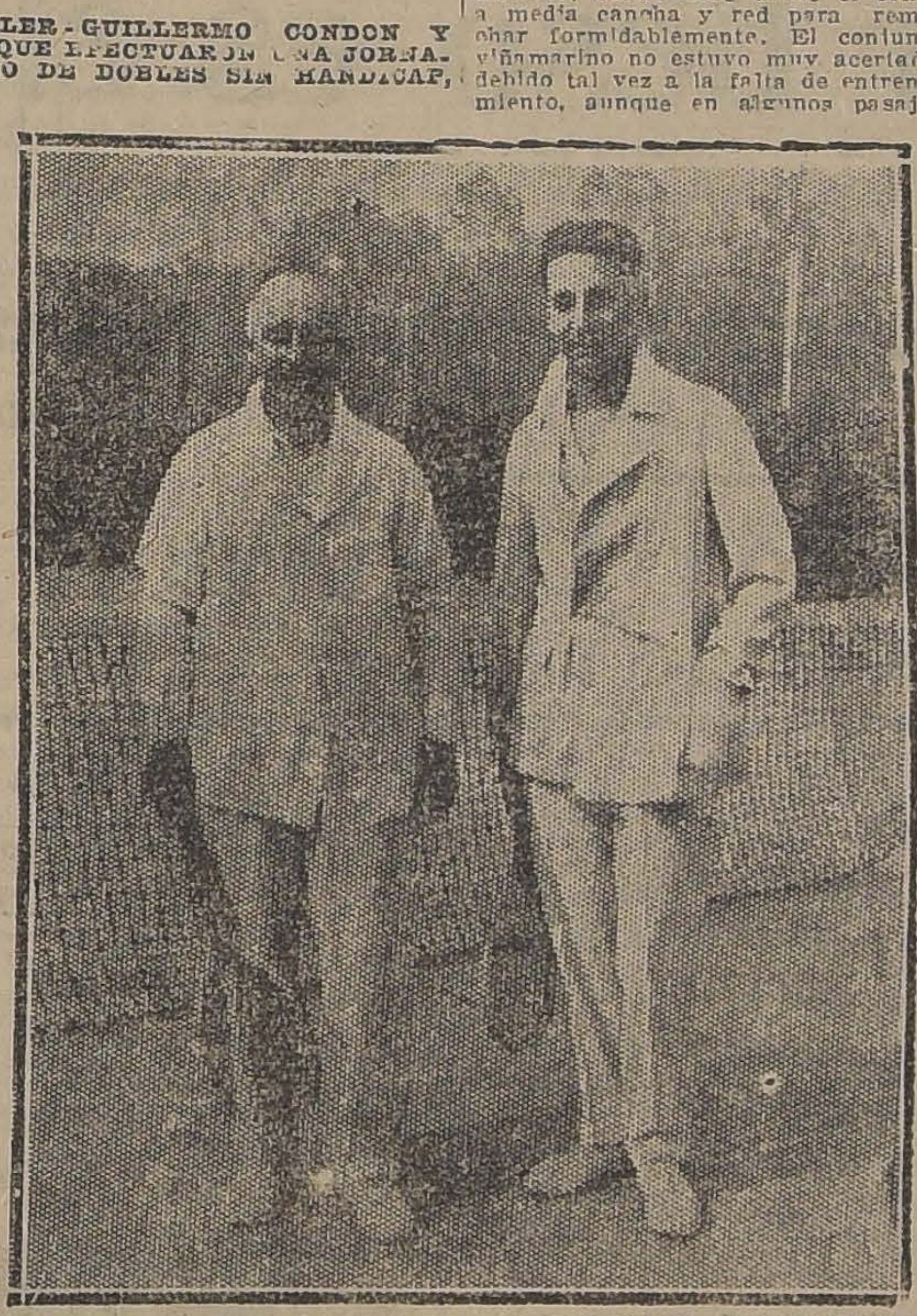

JOSE DALGALARRANDO Y DOMINGO TORRALVA, QUE HAN REALIZADO LA JORNADA MAS BRILLANTE DEL CAMPEONATO

Citaciones

En el Court de Honor del "International Sporting Club" pudimos imponernos ayer de un aviso que dice: "Los concursantes inscritos en las diversas competencias, deberán imponerse de las citaciones por las publicaciones que hace diariamente "La Nación".

Dobles para caballeros

A las 10 A. M., el court de honor se hacía estrecho para dar cabida a la numerosa concurrencia que se había reunido para presenciar el desarrollo de la relevante contienda entre los campeones "continentales" Luis y Domingo Torralva, y el conjunto viñamarino compuesto por Herbert Müller y Guillermo Condon.

Al analizar el programa de ayer, "La Nación" dijo: "**Los hermanos Torralva se encuentran en la plenitud de sus condiciones, y creemos que esta vez corfirmarán sus victorias anteriores**".

Nuestro comentario, hecho a modo de pronóstico, se ha cumplido fielmente, pues los campeones de Sur América han obtenido una victorio que demuestra el brillante estilo que poseen.

Narrar las numerosas incidencias de la jornada, sería detallar un encuentro que ha tenido un curso muy semejante a los efectuados anteriormente entre estos mismos elencos. Los hermanos Torralva actuaron en la forma que ya conocen nuestros lectores, corriéndose desde el fondo a media cancha y red para rematar formidablemente. El conjunto viñamarino no estuvo muy acertado debido tal vez a la falta de entrenamiento, aunque en algunos pasajes se desempeñaron en forma muy lucida.

La cuenta final fué de 8-6, 7-5, 4-6 y 6-1.

Singles para señoras y señoritas

Dos interesantes encuentros se verificaron y cuyos detalles consignamos a continuación:

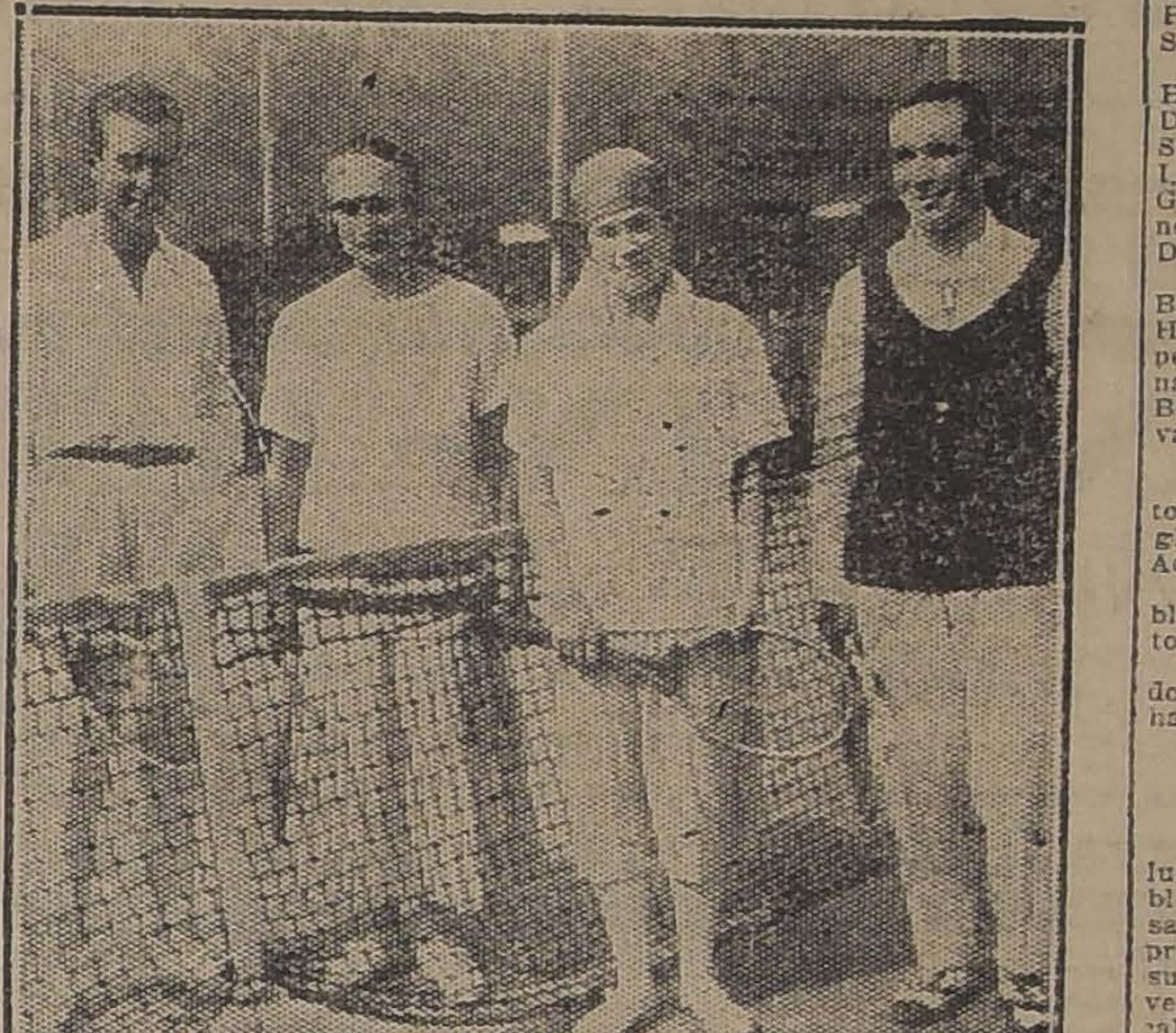

V. DOUGLAS ARMANDO BAND, QUE HICIERON UN LANCE INTERESANTE FRENTE AL ELENCO SEÑORITA PODESTA-SEÑOR OBRECHT.

PEREZ-DOUGLAS.— Sirviendo de juez el señor Guillermo Condon, en la cancha N.o 1 se efectuó este lance, a las 3 P. M., correspondiendo a la semi-final por el torneo.

La señorita Pérez actuó con su juego violento de servicio y devolución colocada, obligando a su contendora a recurrir a una acción tesonera para enfrentar posiciones. Su "saque" esquinado es muy violento, y esto sin duda desconcertó a la señorita Douglas, que en varias oportunidades no pudo devolver.

En cuanto a la señorita Douglas, podemos decir que tiene un juego muy brillante, pues sus colocaciones razantes a la red a modo de "drives", tuvieron en serios apuros a la señorita Pérez, la que hubo de recurrir a toda su maestría para defender sus posiciones. Tuvimos oportunidad para cerciorarnos de que la señorita Douglas progresa visiblemente, y no es aventurado pronosticarle un futuro espléndido, ya que para ello posee sobradas condiciones. Sus remaches en la red desde media cancha son muy potentes y hábilmente colocados.

El juego en general tuvo la característica de que ambas inteligentes competidoras lucieron una acción de tiros muy razantes a la red, no escaseando espectadores que se imaginaran que se malograrían.

La cuenta final favoreció a la señorita Pérez por 6-2 y 6-3.

BRUNTON-HAYNES.—La campeona del año último, Miss Haynes, hubo de defender su título frente a la señorita Inés Brunton, que en los torneos del "Olympia" de Setiembre del año pasado, actuó brillantemente con la señorita Pérez.

Miss Haynes confirmó sus victorias anteriores, pero es preciso reconocer que el score de 4-6, 6-2 y 7-5, demuestra que la señorita Brunton se encuentra en pleno desarrollo en cuanto a su estilo. Cayó batida después de una jornada muy interesante, y cediendo su colocación a una contendora que conoce mejor el tennis y sus ramificaciones.

Otras contiendas de ayer

Con el objeto de reservar espacio a un comentario a los lances de hoy, al que debe verificarse el Domingo próximo, no hacemos pormenores sobre el desarrollo de las competencias en general, pero detallaremos aquellas que tuvieron un curso más importante:

Domingo Torralva, después de su victoria frente a José Dalgalarrando, actuó en la tarde en el "court" N.o .., sirviendo de árbitro el señor Carlos Dören, con Vicente Molinos, el notable campeón del Club "Olympia".

El jugador "internacional" reafirmó su prestigio venciendo a Molinos por la cuenta técnica de 7-5 6-2 y 6-1.

Jorge Lawrence tuvo ayer una actuación sobresaliente, venciendo en los encuentros por el campeonato de singles para caballeros, con handicap. Tiene suficientes méritos para la final, y no es aventurado pronosticar que tenga una participación sobresaliente en las contiendas decisivas que deben efectuarse hoy en las canchas del club organizador.

Otros encuentros de notable desarrollo fueron los efectuados entre las parejas ContrucciContreras con Molinos-Urrutia, Salbach-Webb frente a Arrate-Obrecht, y los dobles mixtos, que revelaron un visible progreso entre los participantes.

Resultados técnicos de ayer

Damos a continuación un [illegible] de los lances efectuados ayer en los tres clubs, consignando los detalles técnicos respectivos:

López venció a Pinilla por 6-2 y 6-4.

Conrads venció a Band por 4-6, 7-5, 6-0, 4-6 y 6-3.

Achondo pasó W. O. a Vives.

Condon se impuso sobre Galán por el score 6-3 10-8 y 6-3.

Weinsten ganó a Arrate por 9-7, y 6-3.

Guerrero-Contreras vencieron a Saenger-Meyer por la cuenta final de 6-1 y 6-3

Señorita Aljam-Sr. Rogers, vencieron a señorita Podestá-Sr. H. Contrucci por la cuenta 7-5 y 6-4.

Domingo Torralva ganó a José Dalgallarando por 6-2, 4-6, 4-6, 6-4 y 6-3.

Molinos venció a Llionel Page por la cuenta 6-3, 6-2 y 6-2.

Bierwirth venció a Julve por 6-2, 6-3 y 6-4

Condon ganó a Galán por 6-3, 10-8 y 6-3.

Señorita Douglas-Sr. Band vencieron a señorita Jenske-Sr. Obrecht por el score 6-3 y 6-2.

Los hermanos Luis y Domingo Torralva vencieron al elenco Herber Muller-Guillermo Condon por la cuenta 8-6, 7-5, 4-6 y 6-1.

Dören-Ferrer vencieron a Watson-Wales por la estrecha cuenta de 6-3 y 12-10.

Señorita Fabry venció a la señora Falkenberg por 6-1 y 6-2.

La señorita Fabry pasó W. O. a la señorita Lira.

Saenger venció a Merrikin por la cuenta 7-5 y 6-1.

Molinos-Urrutia ganaron a Contrucci-Contreras por el score de 3-6, 6-2 6-3 a 6-3.

Salbach-Webb ganaron a Arrate-Obrecht por 6-2 y 6-4.

Schonherr venció a Band por la cuenta 6-1 y 7-5.

Señorita Hobbins-señor R. Ossandon G. pasaron W. O. a la pareja señorita Falkenberg y señor Falkenberg.

Huerta-Villanueva vencieron a Ferrer-Villar por 6-2 y 6-3.

Señorita Lira-Sr. Lira ganaron a señorita Edwards-Sr. Squella por la cuenta final de 7-5, 3-6 y 6-4.

Señorita Richaud-Sr. Huerta vencieron a señor ta Robert-Sr. Webb por el score de 6-2 y 7-5.

Lawrence venció a Saenger por la cuenta 6-4, 3-6 y 6-1.

Beytía venció a Thumula por 6-0 y 6-0.

Señoritas Pérez venció a la señorita Douglas por 6-2 y 6-3.

Señorita Haynes venció a la señorita Brunton por 4-6, 6-2 y 7-5.

Dalgalarrando-Urrutia vencieron a Huerta-Villanueva por la cuenta 6-1 y 9-7.

López venció a Morandé por la cuenta 6-1 y 6-2.

Amesti ganó a Astorquiza por el score 7-5 y 6-4.

Coddou venció a Amesti por la cuenta 6-3 y 6-3.

Morandé pasó W. O. a Cañas.

Conrads-Schönherr vencieron a Astorquiza-Anwandter, por la cuenta de 5-7, 6-3 y 7-5.

Beytía ganó a Lira por 6-1 y 6-1.

Besancon ganó a R. Ossandón por 6-4, 3-6 y 7-5.

Besancon venció a Julve por 6-4 y 6-4.

Dubravic ganó a Zahri por W. O.

Dubravic venció a Eyquem por 7-5, 4-6 y 6-3.

Un encuentro sin terminarse

El lance entre los conjuntos Humberto Contreras Guerrero-Carlos Doren-José Ferrer, no se alcanzó a terminar debido a la falta de luz. El primer set perteneció a Guerrero-Contreras, por la cuetna 6-1, pero sus contendores opusieron tenaz resistencia en la cuenta parcial siguiente adjudicándose el set por 8-6. El tercer set quedó con los games a ocho.

En el calendario de hoy encontrarán nuestros lectores el detalle de la hora a la cual será definido.

La reunión social

Ayer, una vez terminado el programa deportivo, la concurrencia se dispersó por los "courts" comentando animadamente las incidencias del interesante día deportivo.

Como a las 7 P. M., una espléndida orquesta amenizó el baile, al cual se entregaron las parejas con entusiasmo.

El programa de hoy

Para hoy se ha [illegible] fixture.

(Mañana)

A las 7.30 A. M.— Urrutia v. Achondo. Guerrero-Contreras v. Doren-Ferrer.

A las 8 A. M.— Watson v. Lawrence. Coddou v. Beytía. Bierwith v. Conrads. Williams v. Huerta. Salbach-Webb v. Sparks-Haynes.

A las 9 A. M.— Molinos-Urrutia v. Astaburuaga Ossandón. Eyquem v. ganador. Huerta-Williams. D. Torralva v. ganador Conrads Bierwith. Srta. I. Ries-L. Torralva v. Srta. V. Pérez-Contreras. Srta. Lira-Lira v. Sra. Allan-Rogers.

A las 10 A. M.—Srta. Richaud-Huerta v. Srta. Hobbins-Ossandón. Dalgalarrando-Urrutia v. Conrads-Schonherr. Sra. Falkenburg v. Srta. I. Fabry. (Final torneo singles Sras.) Ganador Salbach-Webb Sparker Haynes v. ganador Guerrero-Contreras, Doren-Ferrer.

A las 11 A. M.— Srta. V. Douglas-Band v. Srta. Brunton-Molinos. Sra. Haynes v. Srta. Pérez, (Final Campeonato singles Sras.) López v. ganador Eyquem, Huerta, Williams. Bierwith-Schonherr v. Hnos. Torralva.

(Tarde)

A las 2 P. M.— Final dobles mixtos con ventaja. Final torneo singles 2.ª serie. Ganador Urrutia Achondo v. Schonherr.

A las 3 P. M.—Final torneo dobles con handicap. Final campeonatos mixtos.

A las 4 P. M.—Final campeonato dobles caballeros. Final singles con handicap. 1.ª serie.

La interesante prueba clásica

Esta jornada que constituye sin lugar a dudas un número de notable relieve del programa de semana santa, este año se verificará el próximo Domingo entre el campeón suramericano Luis Torralva y el vencedor del torneo de singles para caballeros, sin handicap.

Repartición de premios y reunión social

Esta tarde, una vez finalizadas las contiendas del programa publicado más arriba, se procederá en las instalaciones del "Internacional Sporting Club", a la solemne repartición de premios a los vencedores en las diversas finales.

Esto acto será presidido por el Directorio de la Asociación de Lawn Tennis de Chile, por el Directorio y Jurado Especial de Campeonatos del club organizador.

Después se verificará la reunión social que será amenizada por una excelente orquesta contratada al efecto, y una banda de la guarnición.

Comentarios del programa de hoy

Detallar una a una las incidencias que obligadamente se presentarán en el programa de hoy, significaría anticipar en demasía la lógica evolución de los acontecimientos, y es por ello que nos limitaremos a un brevísimo comentario al fixture elaborado por el jurado de campeonatos.

El día de hoy tiene una especial significación, pues deberán efectuarse las contiendas semi-finales correspondientes a la casi totalidad de los torneos.

Ya hemos detallado el desarrollo de los encuentros, de modo que indicar las condiciones de los diversos competidores clasificados para definir posiciones en el día de hoy, sería reiterar el concepto que nos merece su interesante actuación.

Nos limitaremos a recomendar a los aficionados que deben congregarse en los "courts" del "International" para estimular a los concursantes, para así demostrar que existe interés por coadyuvar al fomento de una actividad de la cultura física que día a día gana terreno en la [illegible]

RENOVACION DEL CUTIS POR ABSORCION

(Del "Woman's Magazine")

Si su cutis está desfigurado por manchas, palidez, barrillos, pecas, etc., de nada sirve que use usted polvos, pinturas, cremas u otros ingredientes. Tales imperfecciones no desaparecerán, y con el uso de materias nocivas sólo conseguirá desfigurarse un poco más. Lo mejor es quitar el cutis mismo con todos sus defectos, y para ello basta comprar un poco de cera pura mercolizada que se extiende por el rostro todas las noches lo mismo que si fuera cold cream, quitándola por la mañana con un poco de agua caliente. La cera mercolizada absorbe el vello mortecino en pequeñas partículas, de manera que nadie puede notar que está usted arreglándose la cara, a no ser por el resultado que es realmente maravilloso. No hay nada que se le parezca para conseguir un cutis lozano y hermoso.

LINCOLN

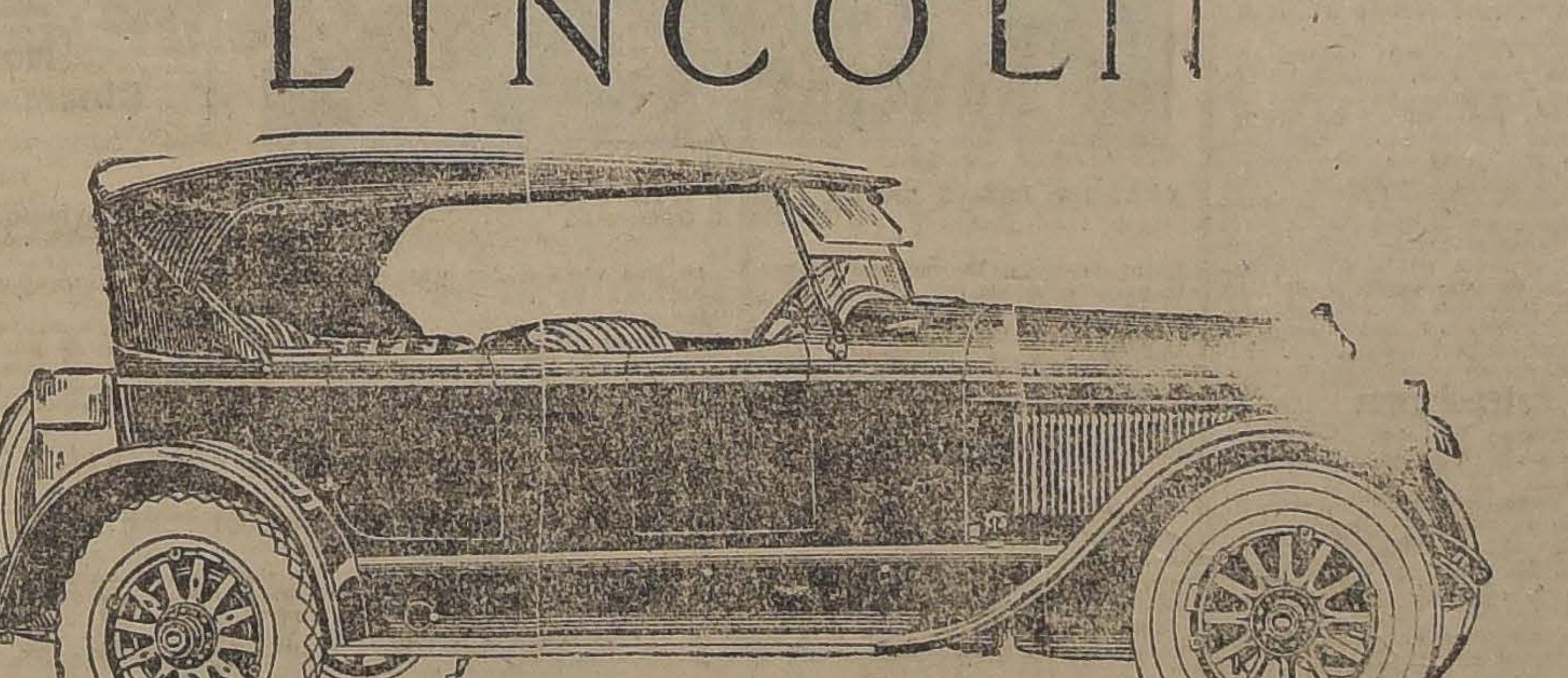

ACABAN DE SALIR

DE NUEVA YORK POR VAPOR "SANTA ANA"

DOS LUJOSISIMOS PHAETON

LINCOLN MODELO SPORT

que estarán en Santiago más omenos para el 10 de Mayo

Recomendamos a los interesados en coches de CATEGORIA soliciten una demostración sin compromiso.

PARA APRECIAR LO QUE ES EL LINCOLN HAY QUE ANDAR EN ÉL Y MANEJARLO.

PRECIO: $ 52,000

Con ruedas de alambre equipadas

[illegible]tor Company

OMBREROS para SEÑORA

Ruego a mi distinguida clientela se sirva visitar nuestra EXPOSICION DE SOMBREROS, hormas, fantasías, géneros, cintas, etc., etc.

UNIFORMES PARA COLEGIALES

PRECIOS: LOS MAS BAJOS EN PLAZA

SERRANO 28 — "SALOME"

Guíese siempre de buenos consejos

USE CALZADO RAGUE...

CASA RAGUE - Puente 624

HOY

MATINEE A LAS 3 EN PUNTO
ESPECTACULO ESCOGIDO PARA NIÑOS

El drama de aventuras y viriles proezas, de argumento sano y moral, por el rey de los cow-boys:

TOM MIX

"SANGRE DEL OESTE"

y la graciosísima creación cómica de LARRY SEMON:

"AGAPITO COLEGIAL"

IMPERIO

HOY: Selecta, a las 4.30:

GABRIELA ROBINNE
EN LA JOYA DEL ARTE FRANCES
"FLOR DEL MAL"
OBRA INSPIRADA EN BAUDELAIRE

6.30 — FUNCIONES DE LUJO — 9.40

SELECTO ESTRENO SOCIAL DEL FIRST NATIONAL CIRCUIT - 1924.

ESPINAS Y AZAHARES

Hay mujeres que son incendio y pasión, que aman y odian no como almas femeninas, sino como tigres reales.

Interpretación de las estrellas EDITH ROBERTS, KENNETH HARLAM y STELLA TAYLOR.

MAÑANA
Los Misterios de París
PENULTIMA FUNCION

MARTES: UN SOBERBIO ESTRENO FOX DE TRIPLE ASPECTO Y CARACTER:

Mientras Nueva York Duerme

Tres dramas emocionantísimos, en una sola película, que interpreta la escultural actriz, maestra en caracterizaciones: STELLA TAYLOR.

MIERCOLES

EL DIA CLASICO DE

MODA

El estreno de suprema emoción y ejemplo, que conmueve más que "La vuelta al nido" y "Misión divina":

¿Dónde estará mi hijo?

Por CULLEN LANDIE, PATS y RUTH MILLER, VIRGINIA TRUE BOARDMEN y KATLEEN KEY.

MARTES 22 EN EL COMEDIA: LA BAYADERA — LOCALIDADES EN VENTA

FRANKLIN - HOY -

ESPECIAL 6.30.— NOCHE 9.30 "IDA Y VUELTA AL EDEN"

Cada "Machona" que surge, es un árbol que se seca sin flores y sin frutos.

NOCHE 9.30

LA MACHONA

OBRA INSPIRADA EN LA DISCUTIDA NOVELA DE VICTOR MARGUERITTE: "LA GARCONNE".

El vicio en la mujer es un microbio mortal que roe la sociedad.

Graciosa comedia americana pletórica de escenas alegres y encantadoras, que narran ensueños y esperanzas, ilusiones y mentiras propias de la juventud en primavera.

ESPECIAL.— En doble programa, con **"DE IDA Y VUELTA AL EDEN"** se exhibirá la 4.a función de la serial **"EN LOS DIAS DE DANIEL BOONE"**

MATINEE, A LAS 2.30.— Segunda función de la serie **"EN LOS DIAS DE DANIEL BOONE"** 3.a de "RUTH LA AVENTURERA", y **"JUGANDO CON EL HONOR"**

IRIS CASTRO 130 — HOY — Tarde y Noche COLOSAL EXITO FOX **MISION DIVINA** por NILLES WELLS — Y — PEGGY SHAW **Fox-HOY-Fox-MISION DIVINA** COLOSAL EXITO FOX — HOY — Tarde y Noche IRIS CASTRO

Artistas Unidos
PRESENTARA EL MIERCOLES 23 EN EL
SPLENDID

El Primer Beso es el que Manda

DECIAMOS AYER: Un film dedicado a las familias, a los padres, por sus gratos recuerdos y a los hijos por las enseñanzas que encierra y los peligros que aporta la enfermedad... del amor.

DECIMOS HOY: Las complicaciones son artificiales, vea usted la vida real, llena de gracia y sentimiento, tal cual la pinta este film, y lo recomendamos a todos los enfermos... verla y notarán la mejoría.

DIREMOS MAÑANA: Obtuvimos licencia médica para salones que exhiban este film. No aceptamos honorarios por curas prodigiosas que producirá... ¿y qué diremos pasado mañana?

TEATRO
República
ESPECIAL Y NOCHE
La Fuerza Desconocida
Drama pasional de gran lujo por la genial actriz
MILDRED HARRIS

MATINEE
Infantil de risa
Quién dijo miedo?
por RICHARD TALMADGE,
y 4 cómicas repletas de graciosa comicidad.

ESPECIAL 6.30 Y NOCHE 9.30
— ESTRENO JEWEL

TEATRO ALAMEDA

UN BORRASCOSO AMANECER
Sublime y enternecedor drama por la rutilante estrella
ANNA Q. NILSON Y EL VARONIL ACTOR WARREN KERRIGAN

MATINEE FUNCION DOBLE — 2 — SERIALES — 2

En la Epoca de Daniel Boone
Y RUTH LA AVENTURERA
EPISODIOS: 10, 11 y 12 DE CADA SERIAL.

TEATRO
DELICIA
MATINEE DO
DANIEL BOON
Episodios 7, 8 y
Quién di miedo
— POR —
RICHARD TALMA
ESPECIAL
EL AVARO y los e
10, 11 y 12 de
DANIEL BOON
NOCHE
Destino Omnipoten
y EL AVARO.

A TODOS INTERESA

Tenemos a disposición de nuestros lectores y del público en general la colección completa de los juegos que ha publicado "La Nación" los Domingos. Remítanos sesenta centavos en estampillas, indicándonos el que sea de su agrado y a vuelta de correo lo obtendrá impreso en cartulina.

TEATRO UNION CENTRAL
HOY.— DOMINGO 20.— HOY
MATINEE, a las 3.30.
PROGRAMA COMICO
"HACIENDO IMPOSIBLES"
A las 6.30 y 9.30.— Hermoso drama pasional de gran lujo:
LA OVEJA NEGRA

MUNICIPAL

CON "LA MALA LEY", DE LINARES RIVAS, SE ESTRENO ANOCHE LA COMPAÑIA DE ERNESTO VILCHES

Tocó este año a la Compañía de Dramas y Comedias que dirige Ernesto Vilches iniciar las veladas artísticas de nuestro Teatro Municipal. Un público numeroso ocupaba anoche las aposentadurías de la amplia sala, atraído por un deseo vehemente de buen espectáculo, ya que tan a lo lejos se presenta la oportunidad de que lo tengamos en nuestra capital.

Se llevó a escena para este debut la obra de Linares Rivas, "La Mala Ley", comedia de tesis en que el autor haciendo gala de soltura en el manejo de la pluma, ha llevado el tema por un camino escabroso cual es el de la situación legal de los hijos con respecto a los derechos hereditarios que les corresponde al fallecimiento de uno de sus padres. Si bien en la parte sentimental se agrande el celo gastado para dar carácter a la bondad de alma que deben abrigar los hijos para con sus padres cuando la ley les indica sus indiscutibles derechos materiales exigibles de aquél, no quita por otra parte, como decimos, que sea este un tema escabroso ante el derecho civil que contempla muy diversas situaciones a través de las épocas y de los países. Bien puede considerarse la trama de la obra como mera teatralidad y en este caso podríamos calificarla de artificiosa. Conjuntamente con el estudio psicológico que hace el autor del profundo amor de padre y de la ingratitud de los hijos, ha trazado un estudio especial en el personaje de Dionisio Montes; el hombre vulgar y adinerado que con reflexiones de lógica intuitiva reduce todas las situaciones de la vida al interés inmediato del dinero. Y este hombre vulgar ha sentido el amor y tiene hermosos rasgos. Quiso conquistar la hija buena de ese padre que sufre y le devolvió su palabra forzada porque quería merecer su cariño.

Irene López en su papel de Cristina de la Hermida, se desempeñó con bastante propiedad y talento; las situaciones difíciles en que se ha colocado a este personaje se prestan para hacer de su papel algo distinto de lo que exige la obra. Ella, como decimos, logró impresionarnos con toda la delicadeza que dice su simpática personalidad. Vilches, en el rol de Dionisio Montes nos trajo el recuerdo de las simpáticas veladas que nos diera en años anteriores. Su actuación contribuyó a que la obra no decayera por el exceso de máximas y principios que la llevan a la demostración de la tesis. Tanto el señor Vilches como Rafael Barden y la señorita López, mantuvieron en todo momento el interés del espectador, gracias a sus especiales condiciones de artistas. El señor Barden en el papel de don Lorenzo de la Hermida se demostró como un actor de grandes condiciones, dando a su personaje todo el relieve que requiere la obra.

Los demás artistas que completaban el reparto se desempeñaron en buena forma. Fué, pues, el estreno de la compañía Vilches, un completo éxito artístico, augurando con ello una temporada interesante y concurrida.

EN MATINEE, "LA MALA LEY". NOCHE, "EL AMIGO TEDDY"

Esta tarde, a las 3.30, la compañía que encabeza el eminente actor don Ernesto Vilches, representará "La Mala Ley", de Linares Rivas, obra que ha servido de presentación: en nuestra crítica ya nos hemos ocupado de dicha obra y de sus intérpretes.

Esta noche, a las 9.15, en segunda función de abono, subirá a escena una de las creaciones más apreciadas de Vilches: "El amigo Teddy".

De los éxitos obtenidos por Vilches con esta obra podríamos ofrecer al público cientos de artículos con las mejores firmas de España y América.

Para mañana Lunes se anuncia una función nocturna fuera de abono, a la mitad del precio corriente de boletería. Se representará, por última vez en la temporada, "La mala ley".

Para el Martes se anuncia una función vespertina, a las 6 de la tarde, en la cual se dará una obra en dos actos y a precios especiales. La función de los Martes en la tarde está dedicada a las niñas. El Martes en la noche la compañía Vilches pondrá en escena "Un marido ideal", de Oscar Wilde, estreno muy importante y de gran atracción. La Empresa, para dar mayores facilidades al público que, por encontrarse ausente de Santiago, en ocasión de la Semana Santa, no ha podido tomar localidades de abono, ha resuelto seguir abonando palcos y plateas. Los abonos se podrán solicitar en la secretaría de la Empresa concesionaria desde hoy Domingo, de 10 a 12 M. y de 2.30 a 5 P. M.

El abono volante es a elegir sobre las 30 funciones de la temporada.

Teatro Santiago

LOS ESPECTACULOS DE HOY

Tres buenos espectáculos presenta hoy la compañía dramática que dirige el actor Juan Domenech y que cuenta entre sus elementos a una actriz de la categoría de Concepción Olona. En matinée se pondrá en escena por última vez el grandioso drama sacro, Pasión, Muerte y Resurrección de N. S. J. C., cuya presentación, de gran aparato, ha merecido los más elogiosos comentarios de toda la prensa santiaguina. En la vermouth, se reprisará el drama romántico de don José de Echegaray, titulado "El Gran Galeoto", en cuya interpretación tiene parte principalísima la señora Olona, en el difícil rol de Teodora.

En la función nocturna, después de la representación de la bonita obra "Lo que no muere", subirá a escena el vigoroso drama del notable comediógrafo español don Manuel Linares Rivas, que lleva por título "La Garra", obra que siempre ha sido aplaudida con entusiasmo por el público de Santiago y que la señora Olona ha representado más de cien veces ante nuestro público: demás está encomiar la excelente labor que esta actriz hace en "La Garra", labor que hasta ahora ninguna otra ha superado. La secundan con gran eficiencia los principales elementos de la compañía.

Los estrenos del Santiago

La Compañía del Santiago anuncia para la semana entrante varios estrenos y reprisse de importancia.

Así, la reprise de la hermosa obra de Savoir "Banco!!!", que fué dada a conocer a nuestro público hace algún tiempo, en forma deficiente. La traducción que interpretará la Compañía del Santiago, pertenece a Julio Escobar, el prestigioso periodista y autor teatral argentino del que conocemos tan celebradas versiones escénicas.

Otra de las reprises de importancia es la que lleva el título de "La Venganza de don Mendo", graciosa obra del celebrado autor, Pedro Muñoz Seca.

"La Duquesa del Bal Tabarín" y "Eva", hoy en la Comedia

El programa que presentan Bertini-Gioana, en sus dos funciones de hoy—vermouth y nocturna—es uno de los más atrayentes que nos ha ofrecido en su temporada de La Comedia.

—Así en la vermouth se llevará a escena la linda opereta de Lombardo: "La duque del Bal Tabarín", en la que tanto se distinguen Pina Gioana e Italo Bertini. Esta preciosa opereta es una de las que mejor interpretan los artistas de La Comedia ya mencionados y la actuación de Lía Gloria, Pia Ferace y Baldini, merece recomendarse por su forma sobresaliente.

—En la noche irá "Eva", la opereta que logró anoche un éxito de interpretación, por parte de Italo Bertini, Lía Gloria, Pia Ferace, C. Corrado Baldini y Cesarini. La orquesta del maestro Mogavero, se comportó muy acertadamente.

"La Bayadera" será estrenada el Martes en La Comedia

No habíamos advertido un entusiasmo mayor que el que se ha puesto en evidencia a raíz del anuncio del estreno de la última opereta de Emmerci Kalman, titulada: "La Bayadera". Bertini-Gioana la dieron a conocer en los escenarios argentinos y las crónicas bonaerenses le prodigaron elogios.

PinaGioana e Italo Bertini, tienen en esta obra un trabajo sobresaliente, por lo que es seguro que alcanzarán éxito. "La Bayadera", irá el Martes indefectiblemente, en la función nocturna.

El estreno de "Tierra inhospitalaria"

Esta obra maestra de Francois de Curel, será estrenada por la Compañía de Concepción Olona en el Santiago. El crítico de "Le Temps" de París, dice lo siguiente de esta obra, al referirse a su segundo acto:

"Imposible contar una escena como aquella a la cual a la elocuencia de las palabras se agrega la elocuencia de los silencios La pieza, toda entera, a través de dos mil quinientos años que se hace teatro, desde los griegos, desde nuestros clásicos, desde nuestras leyendas más antiguas, nos trae el escalofrío nuevo de una situación cuyo patético todavía nadie había puesto bajo los ojos de los hombres en una forma tan poderosa de espectáculo.

La traducción al castellano ha sido encomendada al señor N. Yáñez Silva.

Retes-Jarque

Continúa actuando con buen éxito la compañía Retes-Jarque, en el Teatro Coliseo.

En sus funciones de ayer, en vermouth con la última representación del drama sacro "Pasión, vida y muerte de N. S. J." y en la noche con "Las Libélulas" tuvieron dos llenos absolutos.

El éxito artístico en estas dos representaciones fué brillante.

Hoy va en matinée "Los Mosqueteros"; en vermouth, "La mazurka azul" y en la nocturna, la hermosa opereta española "La Montería".

Mañana es el beneficio de Rosita Giné

Un gran entusiasmo existe en el ánimo de nuestro público por la velada que se ofrece mañana en la noche a la simpática tiple cómica Rosita Giné, que tan brillante actuación ha tenido en el escenario del Coliseo, interpretando los principales roles de las obras puestas en escena.

Rosita Giné ha puesto de manifiesto ante el público la riqueza y bondad de su temperamento artístico.

La obra con que se beneficia Rosita Giné es la opereta del maestro Lehar, "Las Libélulas". Habrá además un interesante acto de variedades.

"La oveja negra", en el Unión Central

La empresa del Unión Central ha tenido la simpática idea de ofrecer la función de matinée de hoy Domingo al mundo infantil, confeccionando con tal fin un programa de gran interés y que ha de despertar la atención del público.

"Haciendo imposibles", una de las producciones Universal, de gran comicidad, es la que va en matinée.

En vermouth y noche, se ha elegido para ser pasada en la pantalla un drama de grandes sensaciones: Protagonizan esta cinta los "ases" de la pantalla, Collen Moore y Gertrudis Astor, dos artistas muy conocidos de nuestro público.

MUSICA

EL GOBIERNO DEL SOVIET HA CONTRATADO A CLAUDIO ARRAU

Una visita a nuestra Imprenta

Desde hace unos días se encuentra en el país nuestro joven compatriota Claudio Arrau, que después de una permanencia de dos años en Europa pasó a los Estados Unidos a cumplir algunos contratos y ahora viene a Santiago con el ánimo de cumplir con la ley del Servicio Militar. A este respecto dimos hace algún tiempo a la publicidad la noticia de que el joven artista, por intermedio de nuestra Legación en Berlín, había solicitado que se le inscribiera en los Registros Militares. Sorteados en conformidad a las disposiciones vigentes los ciudadanos que deben presentarse a las filas, Claudio Arrau no figuró entre los que debían hacerlo.

Ayer tarde tuvimos la visita del joven artista quien con toda gentileza nos informó acerca de sus proyectos de estada en Chile y de sus próximos conciertos entre nosotros. En seguida, nos dijo, debo partir a Roma en donde tengo pendiente un contrato para el mes de Octubre del presente año. También, nos agregó, deberé ir a Rusia, en donde he sido contratado por el propio Gobierno del Soviet, y Claudio Arrau nos recalca la forma tan gentil y deferente en que se trata a los artistas en aquel país y las facilidades que se le han ofrecido para que vaya a dar una serie de audiciones en las principales capitales rusas.

Por la premura del tiempo no pudimos arrancarle mayores declaraciones acerca de sus impresiones artísticas de Europa y su movimiento musical del último tiempo y las que trae de su reciente visita a los Estados Unidos.

Después de agradecerle por nuestra parte esta gentil visita de nuestro compatriota, quedamos en que nos daría oportunidad para respondernos a tantas interrogaciones que sobre arte pueden hacerse en estos momentos.

CLAUDIO ARRAU EN LA VISITA QUE NOS HICIERA AYER EN NUESTRAS OFICINAS

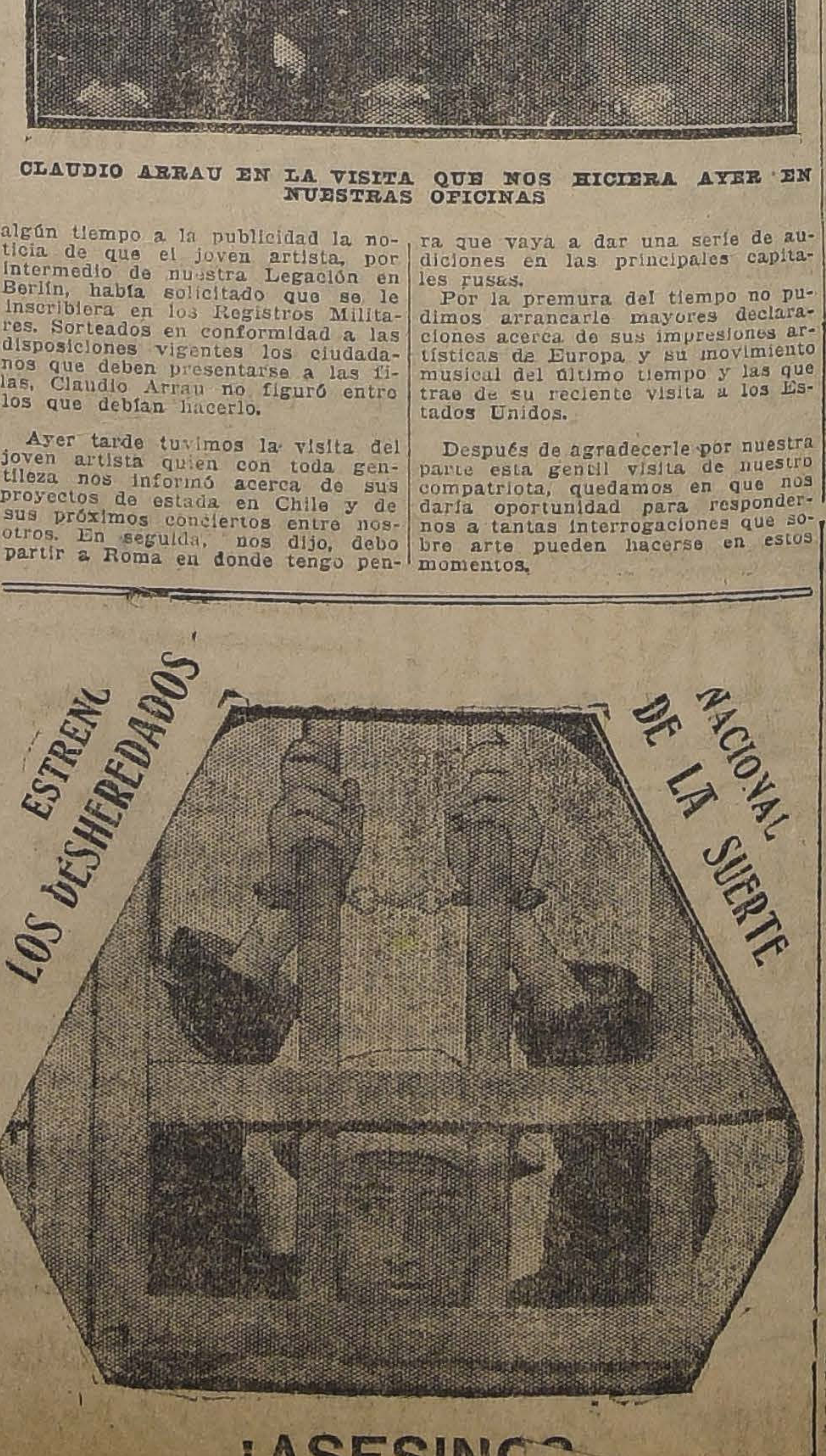

¿ASESINO RODRIG

Noticias Cinematográf

IMPERIO

Las tres funciones de la presa de este teatro pr matinée de hoy una cula de aventuras realiza pular actor cow-boy To cinta lleva el nombre Oeste" y es un drama vigoroso colorido la vi deras americanas. Adem espectáculo cómico: "Ag

La sección selecta, presentará nuevamente "Fl creación escénica de Ga ne y obra inspirada en Belloza, del poeta Carlos

A las 6.30 y a las 9.40 el estreno de una alta titulada "Espinas y azah terpretación está a carg ras de la pantalla am Roberts, Kenneth Har Taylor. La trama, sobre un viento de tempest desenvuelve en forma interesante y movida, fuerte temperamento, odiar intensamente, ma. Se trata de una cial editada expresam ciones de moda y que dad escénica, por su en valores se aparta común y por la inte de su argumento soc pliamente todas las funciones en que se

ALHAMBRA Y

Las tres funciones tinée del día en est un doble espectáculo tico, con la continuació Eugenio Sué, "Los mi y la reexhibición del de competencia, cómic nen Harold Lloyd, Larry my Aubrey. De la la francesa se presen cuarta, que contiene seria y El Martirio de más emocionantes de programa cómico que más aplausos célebres bufos.

Las funciones espec harán con el estreno Es ésta una alta ferentes partes de abordar el drama que sirve para interpretación Norma rrison Ford.

PROVIDENCIA

"El hombre que gumento de arte, rray, es el estreno ra la especial y tinée es doble; serie de aventuras el interesante fantasma", por atletismo. Mario

MATINEE A LAS 3 P. M.:

19.a EXHIBICION:

CHAPLIN Revdo. KARADURA

SPLENDID - HOY

EL PRIMER CINE DE CHILE. — DIRECCION: MAX GLUCKSMANN

HOY: 5 y 9.30:

"LOS LABIOS DE MI DAMA"

POR

Virginia Lee

6.30 Y 10.30: FUNCIONES DE GRAN MODA

Estreno de la poética y graciosísima comedia de amor y gran lujo, llena de juventud y alegría:

LA OPORTUNIDAD DE CASARSE

por el varonil gran favorito:

MILTON SILLS

ABSOLUTA MORALIDAD

AFICIONADOS A LAS CIENCIAS OCULTAS, A LOS MISTERIOS DEL OTRO MUNDO, NO FALTAR:

ESPIRITISMO Mañana a ver la encarnación del espíritu EQUIS en el cuerpo de un profesor, en

UN DIA GLORIOSO

MARTES DE MODA

INAUGURACION DEL CONCURSO DE BELLEZA DE "LA NACION" Y "ZIG-ZAG" Y

LO QUE TODA MUJER QUIERE...

El film que demuestra cuál es la suprema aspiración de la mujer moderna, por la linda

GRACE DARMOND

SPLENDID

Hoy estrena "La oportunidad de casarse", por Milton Sills.—A las 5.30 y 10.30, estrena una de las más lindas y originales comedias de amor, obra de absoluta moralidad, cuyo argumento hace ver las peripecias que sucederán a toda niña que en estos tiempos y con los escasos que están los hombres que quieren casarse, despache a su novio, solamente por el gusto de hacerlo sufrir. Se titula "La oportunidad de casarse", y como decimos es una comedia llena de escenas extraordinarias, de trucos notables y en la que el espectador asiste hasta a la escena de enterrar viva a una niña, con todas sus escenas trágicas.

Esta obra se desarrolla en un ambiente de la aristocracia americana, presentando salones regios, fiestas brillantísimas y lo que será un motivo de especial atracción para nuestras elegantes: las más hermosas y regias toilettes de la última moda de París. Son sus intérpretes Milton Sills y Alto Alden; secundan a estos artistas Irene Rich, Henry B. Walthall y Mitchell Lewis.

En la matinée, a las 3, se efectúa la 19.a y última exhibición de "Reverendo Karadura". Como se sabe, en ella Chaplin es un presidario fugado que se visto de cura protestante para despistar a sus perseguidores y que, tomado como tal, debe desempeñar ese ministerio. Además se exhibe el conmovedor drama de amor "El predicador de la fe", por Milton Sills y Ana Forrest.

En la selecta, a las 5.15, y primera de la noche, a las 9.30, va el romance pasional por Virginia Lee, titulado "Los labios de mi dama".

POLITEAMA

Cinco funciones dará hoy el Politeama: un primer matinée, a las 2.30, con la cuarta función de la serial de "Ruth la aventurera", episodios 10-11-12. Un segundo matinée, con Chaplin en "Reverendo Karadura". En la selecta de las 5 se pasará "En poder del enemigo", interpretada por Agnes Ayres. Por la tarde y noche presentará "Fruto de pasión", obra que presenta a la bailarina Doraldina. En ambas funciones irá "Reverendo Karadura".

PIELES

COMPOSTURA

Y CONFECCIONES

A precios de regalo.

Paletoes Tasmagna legítima	$ 350
Paletoes de Nutria..	$ 450
Capas de Tasmagna . . .	$ 250
Capas de Nutria	$ 300
Cueros de Nutria, solo a	$ 12
Cuero de Tasmagna	$ 12
Cueros de Zorrillo	$ 10

COMPAÑIA 1059

Peletería Lyon

(Frente a Gath y Chaves)

SETIEMBRE Y ESMERALDA

Las últimas exhibiciones de "La Machona".—En vista del éxito obtenido por "La Machona", la nueva edición corregida y aumentada de "Hembra", esta película se repetirá en las funciones de vermouth y nocturna de hoy en ambos teatros.

Como ya lo hemos dicho, es un ejemplo moralizador para la juventud. Si bien no es propia para menores, nada tiene de particular que sea vista por jóvenes de ambos sexos mayores de 18 años; al contrario, esta cinta les mostrará tentadores epígrafos que hay que evitar en la vida.

Además de esta cinta hay otros dos estrenos: "El robo de la paga", por Jack Mower, y "Cuestión de póliza", por Neely Edwards. Olvidábamos citar una espléndida actualidad con ensayos de vuelos sin motor.

—A las 2 en punto habrá matinée en el Esmeralda. Se dará un buen programa formado por la penúltima función de "Daniel Boone" y por el drama de aventuras "Cazando bandidos" por Jack Hoxie.

—En el Setiembre la matinée empezará a las 2.30 y se darán la penúltima función de "Daniel Boone" y un completo programa bufo.

—A las 4.30 selecta en el Esmeralda. Se hará la última exhibición de "Madame Sans-Gene", la creación de Hesperia basada en el drama de Sardou.

BRASIL

Un programa de comedias y buen humor.—La vista principal del programa de vermouth y nocturna de hoy es una elegante comedia en cinco actos, intitulada "Su misterioso amor". En ella Rawlinson hace el rol de enemigo de las mujeres a quien su hermano y sus amigos hacen enamorarse perdidamente de una dama misteriosa.

Además de esta comedia se estrenan las cómicas "Caer en gracia", por chicas tléticas; "Bodas de perros", por canes amaestrados; "En el cabaret", dibujos animados por Mutt y Jeff.

En la matinée, a las 2.30, se exhiben la tercera función de "Daniel Boone" y un programa bufo. Es un espectáculo ideal para niños.

ELECTRA

"La reina del Moulin Rouge". — Producción interpretada por Marta Mansfield. Se conoce en esta cinta todo París, la torre de Eiffel, el Louvre, el Arco del Triunfo, el poético barrio antiguo de Montmartre, la estación de Lyon, etc., y se vive una de aquellas noches inolvidables de Moulin Rouge.

Además, en la noche junto con esta cinta se exhibirá la creación de Carlos Chaplin titulada "Reverendo Karadura" En la matinée, a las 3.30, se presenta la cuarta función del serial "Ruth la aventurera", por Ruth Roland, con una buena cómica. En la segunda matinée, a las 3.45, "Reverendo Karadura". En la selecta, por última vez, "Los modernos fariseos".

PIDA VINO BENITEZ

YODORGAN

PUEDE DARLE INTELIGENCIA, PUREZA Y ALEGRIA

MAS QUE "LA CAUTIVA DEL CAUDILLO MORO" ENCANTARA A LAS NIÑAS, LA QUE SERA "LA MAS LINDA PELICULA DE 1924":

Una Semana de Amor

POR

ELAINE HAMMERSTEIN

DIECIOCHO

Hoy, en matinée infantil, a las 3, presenta esta sala el programa de variedades: Actualidades mundiales, "Todo por el oro", "Trueque de oficio" y "Viva la cárcel", cómicas por Cachivache, Pirulita y el perro Brownie. El dramita de cow-boys "El lamento de un indio", por María Walcamp y Johnson. Además el estreno en cinco actos "Juan Faldas", película de aventuras, por William S. Hart.

En especial y noche estreno de "El peligro de mentir", drama de ambiente inglés interpretado por Mary Claire y David Powell.

Cigarrillos
Ristol
Habanos aromáticos
$1.- cajetilla

INDEPENDENCIA

Los programas de hoy.— De atracción son los diferentes programas que ofrecerá en el día de hoy este cine. En la matinée, a las 3, se exhiben la comedia de hilaridad interpretada por Dorothy Gish y Rodolfo Valentino, titulada "El fantasmón" y la emocionante obra policial titulada "La última estafa", por Jewel Carmen.

En la especial, a las 6.30, van las series 10, 11 y 12, cuarta y penúltima función del serial "Ruth la aventurera", argumento de aventuras por Ruth Roland. Las series que se estrenan se titulan "El cheque olvidado", "El lazo" y "La marca de fuego".

En la nocturna, a las 9.30, se estrena el poema pasional de escenas de un romanticismo exquisito, titulado "Mariposas de alas rotas", por Lew Cody, Paulina Starke y Mary Alden.

NOVEDADES

Las funciones de hoy.—En la matinée presenta la última función de la serial "El rey de la rapidez", por Charles Hutchison; además estrena "El lamento del indio", drama cow-boy en dos actos, por María Walcamp; "Trueque del oficio", por el perro Brownie; y "Todo por el oro", comedia en dos actos por Lee Moran.

Para las funciones de especial y noche estrena la producción social "Flor del mal", creación de Gabriela Robinne.

REPUBLICA

Tres funciones. — En su función de matinée este teatro ofrece un espectáculo hilarante: se exhibirá el tercer programa de competencia cómica "Imperio", en el que actúan Larry Semon, Jimmy Aubrey y el popular Harold Lloyd. Cada uno de ellos pone en evidencia sus grandes cualidades de bufo y sus inagotables genialidades. Completa esta función la graciosa comedia en dos actos titulada "Quién dijo miedo", protagonizada por Ricardo Talmadge, famoso por sus saltos, sus intrepideces y su vis cómica.

Las funciones de la tarde y de la noche están dedicadas a presentar una comedia de sociedad, en que a la belleza e interés de la trama se une la exquisita delicadeza de las detalles y el buen gusto de todo el conjunto. Se titula esta producción "La fuerza desconocida" y está interpretada por Wanda Hawley, la actriz más prestigiada de los temas sociales.

ATENAS

Cuatro funciones. — Este teatro ofrece hoy cuatro funciones de interés: en matinée se estrenará la cuarta función de la sensacional serie de Carlos Hutchison, "El rey de la rapidez", cuyos episodios son: Enterrado Vivo, Derecho a la Muerte y De Nuevo a Bofetada Limpia. Terminará esta matinée con un variado programa cómico. En selecta se pasará la obra que lleva por título "Misión divina"; y en las funciones especial y nocturna el estreno "María Antonieta", que interpreta Diana Karenne. Se previene que en la sección especial no se exhibirá la serie de costumbre, por el gran metraje de la

AVENIDA MATTA

Tres funciones. — Harold Lloyd es quien inicia el espectáculo de hoy con "La casa de los fantasmas", la que es seguida por un programa cómico. También se da en esta sección la tercera función de Ruth de las montañas". La especial y nocturna se cumplen con la comedia de lujo "Vivirás soltera y Morirás madre".

ALAMEDA

Como de costumbre, los días Domingo en la matinée esta sala da películas de aventuras. Toca hoy presentar los episodios penúltimos de las seriales "En la época de Daniel Boone" y "Ruth la aventurera". Estas dos series han sido muy bien recibidas por el público. La especial y la nocturna se hacen con la creación de Warren Kerrigan, " Borrascoso amanecer".

DELICIAS

Harold Lloyd es quien inicia el espectáculo de la matinée con su creación "Quién dijo miedo". También se dan los episodios 7-8-9 de la gran creación de aventuras "En la época de Daniel Boone". En la especial va "El avaro" y los episodios 10-11-13 de "Daniel Boone". En la nocturna se programan "Destino omnipotente" y "El avaro".

COLISEO NACIONAL

Compañía Retes-Jarque

HOY DOMINGO 20 de Abril, HOY

Tres grandes funciones.

MATINEE 3.30.— Exito

LOS MOSQUETEROS

VERMOUTH 6.30.— Gran éxito.

LA MAZURKA AZUL

NOCHE 9.30.— Colosal suceso

LA MONTERIA

Regias presentaciones.

Localidades en "LA HIGIENICA", AHUMADA 132.

PLATEA: $ 3.00

TEATRO LA COMEDIA

EMPRESA ERNESTO BOUQUET

Compañía Italiana de Operetas

Bertini Giona

HOY DOMINGO 20 de Abril, HOY

Vermouth Selecta a las 6 en punto.

LA DUQUESA DEL BAL TABARIN

Noche a las 9.15. Suceso colosal.

EVA

Mañana, colosal estreno

LA BAYADERA

ESPERAMOS SU ORDEN

Incluyéndonos sesenta centavos para remitirle el juego que nos indique de los que ha publicado "La Nación".

AVENIDA

"Modernos fariseos". — Tres funciones ofrece hoy esta sala: en matinée se estrena la novela de Antony Hope, "El prisionero de Zenda", que tiene por intérprete a Bárbara La Marr. Va en seguida un programa cómico. En especial y noche se estrena la novela de crítica social, "Modernos fariseos", cuyo tema es un grito de angustia y de esperanza de la mujer caída y empujada al abismo. Se exhibe también en estas funciones "La casa de los fantasmas".

MUNDIAL

"Las tres balas" y fin de "El rey de la rapidez".— Esta matinée es la que anuncia para hoy el Teatro de la Plaza Almagro. Ambas películas están llenas de emociones y aventuras extraordinarias.

Para la especial, a las 6.15, y noche, a las 9.30, anuncia el doble programa compuesto de las películas "A caza de bandidos", una cinta pletórica de sensaciones, y la quinta función de la novela "Los misterios de París". película "María Antonieta".

EXCELSIOR

"El hombre que asesinó".—Para las funciones de especial y noche de hoy se anuncia la producción de arte "El hombre que asesinó", producción de Mae Murray y en cuyo tema se pregunta: ¿Hasta dónde llega el derecho de amar? La matinée es triple: primera función de la serie "Daniel Boone"; cuarta función de la seriel "El rey de la rapidez" y programa cómico.

SELECTA

Tres programas. — En matinée va la primera de la serial de "Daniel Boone", obra de mucha intensidad; sigue el final de "Las garras del águila" y "La Pasión de Cristo". En la especial va "El triunfo del honor" y "El noticiario de la vida europea". Termina la función con "Fantasías cinematográficas". Este mismo programa se da en la noche.

IMPERIAL

"Misterios de París" y "Sangre del Oeste".—En matinée subirá a la pantalla la quinta función de "Los misterios de París", cuyos dos episodios llevan los siguientes títulos: El Notario Jaime Ferrand y La Familia Martial, y además se exhibirá la cinta cow-boy denominada "Sangre del Oeste".

En tarde y noche el espectáculo lo completa un programa doble: "La flor del mal", fuerte drama pasional, y una deliciosa comedia de amores y aventuras titulada "Adiós hociquito de oro".

FRANKLIN

Un interesante programa ofrece hoy este teatro en sus tres funciones, en el que sobresale "La Machona", obra inspirada en la discutida producción literaria de Víctor Margueritte, "La Garçonne", creación de Lilia Almirante Manzini. En la special y noche presenta una graciosa comedia cuyo título es "De ida y vuelta al Edén", completando el programa de la especial la cuarta función de la serie "En los días de Daniel Boone". En la matinée, a las 2.30, se presenta la segunda función de la serie "En los días de Daniel Boone", la tercera de "Ruth la aventurera" y la producción "Jugando con el honor", por Buddy Messinger.

COLON

La matinée se hace con la tercera función de "Daniel Boone", serial que está dando se todas las salas del centro. Va la tercera función. Además se da "Destino omnipotente", por Frank Mayo. La especial y la nocturna tienen en programación "Castillos en el aire", elegante comedia por Gladys Walton.

LOS AMORES DE UN PRINCIPE

UNA ESCENA DE LA OBRA: LA BODA DE MAXIMILIANO CON LA CONDESA GISELLA VON STEINBRUECK, CON ASISTENCIA DE S. M. EL EMPERADOR FRANCISCO JOSE

"Los amores de un príncipe" —"Merry go round" en inglés— ha sido calificado como la película más suntuosa y sentimental del mundo.

Su estreno ha revestido en Norte América y Europa los mismos caracteres que el debut de una gran compañía de ópera.

Mañana a las 6.15 se exhibirá privadamente en el Setiembre, y en público se estrenará el Martes 29 en este teatro y el Brasil.

Minerva

SAN PABLO ESQUINA CHACABUCO

MATINEE, a las 3.

3.a función de la serie,

"DANIEL BOONE"

4.o función de la serie

"EL REY DE LA VELOCIDAD" y "HANZEL Y GRETEL",

por (Pirulita).

ESPECIAL, a las 6.15

3.a función de la serie,

"Ruth, la Aventurera" y "Misión Divina"

intenso drama que hace humedecer los ojos y llega al corazón.

NOCHE, a las 9.30.

"MISION DIVINA"

Una película tan hermosa y sublime como

"La vuelta al Nido"

y programa cómico Fox.

EXELSIOR

Matinée triple a las 2.30

El Rey de la Rapidez, Daniel Bone y programa cómico.

En ambos teatros

Especial 6.30

Noche 9.30

PROVIDENCIA

Matinée doble a las 2.30

El atleta fantasma y Daniel Bone.

MAE MURRAY La encantadora estrella de la Paramount, en su última pasional creación

EL HOMBRE QUE ASESINÓ

TEMA: "Hasta dónde llega el derecho a amar, y hasta dónde el sacrificio es un deber en el amor".

Obra de supremo arte. Grandiosidad no igualada. Lujo fastuoso.

ALHAMBRA y VICTORIA

HOY: TRES FUNCIONES

DOBLE MATINEE

LOS MISTERIOS DE PARIS

4.a FUNCION, Y

3.er PROGRAMA DE COMPETENCIA COMICA

por LARRY SEMON, HAROLD LLOYD y JIMMY AUBREY.

ESPECIAL Y NOCTURNA:

El soberbio estreno social de gran lujo, First National Circuit-1924

LO MARAVILLOSO

Por la pareja de artistas eximios:

NORMA TALMADGE y HARRISON FORD

MIERCOLES:

MUSCULO Y CEREBRO

HOY

6.20 - 9.30

PLATEA: $ 2.50

AVENIDA

VICUÑA MACKENNA 624

Cía. CINEMA ITALO-CHILENA

COLOSAL MATINEE, A LAS 3

La sensacional novela completa de ANTONIO HOPE.

El Prisionero de Zenda

ADEMAS: 6 ACTOS DE RISA.

PROGRAMA COMICO FOX

ESPECIAL — REUNIONES SOCIALES DE MODA — NOCHE

6.30 — ORQUESTA DEL SOLAR — 9.30

PLATEA: $ 2.50

Estreno de la vibrante novela de crítica social,

MODERNOS FARISEOS

TEMA: El grito de angustia y de esperanza, de redención de la mujer caída y empujada al abismo.

ADEMAS:

Harold Lloyd LA CASA DE LOS FANTASMAS

Fenomenal super-producción cómica

T. IMPERIAL

HOY:

MATINEE

Los Misterios de París

(5.a función), y SANGRE DEL OESTE, por Tom Mix.

ESPECIAL Y NOCTURNA

FLOR DEL MAL

POR LA

ROBINNE

— Y —

Adiós, hociquito de oro

por SHIRLEY MASON.

IRIS

Castro 130. — Tel. Ing. 3766

HOY. Matinée, a las 2.30,

Fin de EL REY de la RAPIDEZ

por Charles Hutchison.

WILLIAM [illegible] en

LAS 3 BALAS

y NO SOY CORRESPONDIDO por HAROLD LLOYD.

Especial, 6.15. Noche, 9.30

Estreno especial para señoritas,

EL PODER DE LA VIRTUD

— POR —

PERLA WHITE

ORIENTE

SAN FRANCISCO 178

HOY

6.20 Y 9.30

LA MACHONA

Teatro Av. Matta

El Cine Palacio del barrio.

HOY.

3 FUNCIONES

ESPECIAL DE MODA 6.30. — NOCHE 9.30. — A GRAN ORQUESTA, JAZZ BAND DE 6 PROFESORES

Estreno del más sentido drama pasional, titulado:

Vivirás Soltera y Morirás Madre

Delicada interpretación del actor LEWY GODY.

MATINEE FAMOSA A LAS 3

HAROLD LLOYD en su más cómica comedia.

La Casa de los Fantasmas

y rugidos y fieras, y además, 3.a función.

RUTH, LA AVENTURERA

Estos son los mejores espectáculos y los más completos y variados que se dan hoy en Santiago.

SETIEMBRE y ESMERALDA HOY

Vermouth y noche. Plateas numeradas

Ultimas exhibiciones solicitadas de la nueva edición aumentada de "Hembra".

LA MACHONA

Además, habrá otros tres estrenos:

Actualidades Gaumont con vuelo en aparatos sin motor.

El ladrón de la paga cuento de aventuras por JACK MOWER.

Ella es él comedia por BUDDY MESSINGER.

MATINEE Esmeralda, a las 2: "CAZANDO BANDIDOS" por Jack Hoxie — Penúltima función de **DANIEL BOONE** y la comedia de Buddy **ELLA ES EL**

Setiembre a las 2.30: "SU MISTERIOSO AMOR" por Rawlison: — Penúltima función de **DANIEL BOONE** y la comedia de Buddy **ELLA ES EL**

A las 4.30 selecta en el Esmeralda se dará "Mme. Sans Gêne"

Brasil - Hoy vermouth y noche

PROGRAMA DE REGOCIJO

SU MISTERIOSO AMOR

La más elegante y graciosa creación de Rawlinson.— Las aventuras de un enemigo de las mujeres que se enamoró pérdidamente.— Además se estrenarán 3 comedias Fox:

"Caer en gracia", "Bodas de perros" y "Mutt y Jeff en el Cabaret".

Matinée a las 2.30: Daniel Boone. Tercera función y **PROGRAMA COMICO FOX**

Alhambra y Victoria

MAÑANA

Gran suceso

MARTIN LUTERO

Producción idealista, honrada y fiel, exenta de anacronismos y de parcialidades acomodaticias; documento interesante como esfuerzo de reconstitución y como fuente informativa; obra serena e intensa, sacada con acierto de una página imborrable de la vida de la humanidad.

La odisea de un MONJE ILUSIONADO pasa por las escenas de esta película delicada, sin herir los sentimientos religiosos de nadie y poniendo, al contrario, en las almas, estímulos nobles y unción suavísima.

PROXIMOS ESTRENOS

Mañana se estrena "Martín Lutero". —Como hemos venido anunciando, mañana tendrá lugar en los teatros Alhambra y Victoria el estreno de la gran obra de carácter religioso, denominada "Martín Lutero", versión exacta y emotiva de la vida del célebre monge agustino que, guiado por su afán de purificación y después de dudas sostenidas y dolorosas, provocó la gran reforma de la Iglesia.

La película, ajustada a la más estricta veracidad, es un documento interesante y serio, digno de ser admirado por todo el mundo.

"Lo que toda mujer quiere", por Grace Darmond. — Esta película ha sido seleccionada para ser estrenada por el Splendid en sus funciones de moda del Martes de la presente semana; es un emocionante drama pasional, de tema o índole sociales, cuyas escenas revelan algo que interesa a hombres y mujeres. ¿Cuál es la aspiración suprema de toda mujer?

Grace Darmond y Forrest Stanley interpretan con talento los principales roles de esta obra.

"Un día glorioso", estrena mañana el Splendid.—Los aficionados al espiritismo tendrán oportunidad de ver satisfechas sus inclinaciones asistiendo al estreno de mañana Lunes del Splendid, basado en experiencias espiritistas, y titulado "Un día glorioso", cuyo argumento está destinado a dilucidar el enigma de la otra vida. ¿De dónde venimos? ¿A dónde vamos después de muertos? ¿Existe en realidad en nosotros el espíritu palpable que no muere al hacerlo el cuerpo? Will Rogers y Lila Lee crean los roles de esta original comedia.

"Los amores de un príncipe".—Un núcleo selecto de gente ha sido invitado para la presentación previa de "Los amores de un príncipe". Esta exhibición se hará mañana a las 6.15 en el Setiembre, con acompañamiento orquestal. El estreno en público se hará el Martes 29.

"Un drama en el gran mundo". — "Un drama en el gran mundo" se estrenará pasado mañana en los teatros Setiembre y Brasil y el Miércoles en el Esmeralda.

Se inicia esta película con un aristocrático casamiento en la más famosa iglesia de Nueva York, donde un pretendiente despechado trata de impedir la ceremonia formando un escándalo mayúsculo, acusando al novio de inmoral e indigno de convertirse en el marido de la bella mujer que estaba en el altar.

Continúa después en la residencia del millonario Prentice, el cual es asesinado misteriosamente. Aquí se inicia una intriga enigmática que apasiona enormemente al espectador. El mismo joven que acusó al novio de indigno lo culpa ahora de asesino. No tiene pruebas sino la convicción, pero nadie le cree porque se supone que es movido por el despecho producido por el hecho de haberse casado el presunto culpable con la mujer que él amaba.

Está tan bien tramada la intriga, tan bien desarrollada, que en Estados Unidos se ofrecieron buenos premios a los espectadores que adivinaran el desenlace o descifraran el misterio que rodeaba el asesinato de Prentice.

Rosita Gasparri y Jovita Barros en "Golondrina". — "Golondrina", la producción chilena, se estrenará dentro de poco en los teatros de la sociedad Aurelio Valenzuela B. y Cía.

Las dos estrellas de la cinta son Rosita Gasparri y Jovita Barros. Son dos damas cuya actuación ante el objetivo es admirable.

El rol cómico femenino está a cargo de Ernestina Estay. Hay una escena en que esta graciosa característica trabaja con Paco Ramiro y que tiene verdadero sabor chaplinesco.

"Golondrina" se está filmando en la actualidad bajo la personal dirección de su autor, Nicanor de la Sotta, y con el concurso del conocido "cameraman" Esteban Artuffo.

PROGRAMAS DE HOY

SPLENDID —Matinée, a las 3: "Reverendo Karadura" y "El predicador de la fe", por Milton Sills y Ana Forrest, 5 y 9.30: "Los labios de mi dama", por Virginia Lee y Ward Crane; 6.30 y 10.30 "La oportunidad de casarse", por Milton Sills y Alto Alden.

INDEPENDENCIA.—Matinée, a las 3.30: "El fantasmón", por Dorothy Gish y Rodolfo Valentino, y "La última estafa", por Jewel Carmen; especial, a las 6.30: "Ruth la aventurera", cuarta función, por Ruth Roland; noche, a las 9.30: "Mariposa de alas rotas", por Lew Cody, Paulina Starke y Mary Alden, y "El madrigal de la ingenua". por Margarita Clark.

SETIEMBRE.—Matinée, a las 2.30: penúltima función de "Daniel Boone" y programa bufo; vermouth y nocturna: "La Machona", "El robo de la paga" y "Cuestión de póliza".

ESMERALDA. — Matinée, a las 2: "Cazando bandidos", por Jack Hoxie; penúltima de "Daniel Boone" y "Cuestión de póliza"; selecta a las 4.30: "Madame Sans-Gene", por Hesperia; vermouth y noche: "La Machona", "El robo de la paga" y "Cuestión de póliza".

BRASIL. — Matinée, a las 2.30: 3.a de "Daniel Boone" y programa bufo Universal; vermouth y noche: "Su misterioso amor", por Rawlinson, y programa cómico.

IMPERIO. — Matinée: "Sangre del Oeste", por Tom Mix, y "Agapito colegial", por Larry Semon; selecta: "Flor del mal", por Gabriela Robinne; especial y nocturna: "Espinas y azahares", por Edith Roberts, Kenneth Harlam y Stella Taylor.

ALHAMBRA Y VICTORIA. — Matinée: "Los misterios de París", cuarta jornada, y tercer programa de competencia cómica; especial y nocturna: "Lo maravilloso", por Norma Talmadge y Harrison Ford.

IMPERIAL. — Matinée: "Los misterios de París", quinta función, y "Sangre del Oeste", por Tom Mix; especial y nocturna: "Flor del mal" y "Adiós hociquito de oro".

REPUBLICA.—Matinée: tercer programa cómico Imperio y "Quién dijo miedo", por Ricardo Talmadge; especial y nocturna: "La fuerza resconocida", por Wanda Hawley.

ATENAS. — Matinée: "El rey de la rapidez", cuarta función; selecta: "Maternidad" o "Misión divina"; especial y noche: "María Antonieta".

EXCELSIOR. — Matinée: primera de la serial "Daniel Boone"; cuarta de la serie "El rey de la rapidez" y programa cómico; especial y noche: "El hombre que asesinó".

PROVIDENCIA. — Matinée doble: tercera función de la serie "Daniel Boone" y "El atleta fantasma", por Mario Ausonia"; especial y noche: "El hombre que asesinó", por Mae Murray.

MUNDIAL.— Matinée: William Farnum en "Las 3 balas" y fin de "El rey de la rapidez"; especial y noche: "Los misterios de París" y "A casa de bandidos".

NOVEDADES. — Matinée: "El rey de la rapidez" fin y programa cómico; especial y noche: "Flor del mal", por Gabriela Robinne.

POLITEAMA. — Primera matinée: "Ruth la aventurera", cuarta función, segunda matinée: "Reverendo Karadura"; selecta: "En poder del enemigo"; especial y noche: "Fruto de pasión" y "Reverendo Karadura".

MINERVA. — Matinée, a las 3: tercera función de "Daniel Boone"; cuarta de "El rey de la rapidez" y "Hanzel y Gretel", por Pirulita; especial, a las 6.15: tercera función de la serie "Ruth la aventurera" y "Misión divina"; noche, a las 9.30, "..." y programa cómico.

ODEON. — Especial y noche: "Reverendo Karadura" y "La ..."; primera matinée: "Ruth la aventurera" y "En la época de Daniel Boone"; segunda matinée, a las 4.15: "...ra", por Carlos Chaplin.

AVENIDA.— Matinée: "El prisionero de Zenda" y programa cómico; especial y noche: "Moderna..." y "La casa de los fantasmas", por Harold Lloyd.

SALA ORIENTE. — Matinée: "...che de terror" y cómica; especial y noche: "La Machona", por ...zini.

IRIS. — Matinée: "El rey de la rapidez", fin, por Charles Hutchison; "Las tres balas", por William Farnum, y "No soy ...", por Harold Lloyd; especial y noche: "El poder de la virtud", por ...

YUNGAY. — Matinée: "...espionaje", "La maleta ..." y cómica; especial y noche: "...enemigas", por Pina Menichelli.

HIPPODROME. — Matinée: primera función "En la época de Daniel Boone", "El caballo de ...nes" por Hoot Gibson y ... Plante y una cómica; especial 6.30: tercera de "En la época de Daniel Boone"; noche, a las 9.15: "...rio la cortijera" por La ... Elisa Ruiz.

ELECTRA. — Matinée: "Ruth la aventurera", cuarta función y cómica; matinée 4: "Reverendo Karadura", por Chaplin; selecta a las ...: "...nos fariseos"; especial y noche: "La reina de Moulin Rouge"; en la noche "Reverendo Karadura" por Chaplin.

Cerro Santa Lucía

H Y A LAS SEIS DE LA TARDE

Gran Baile

BANDAS MILITARES

Caballeros: $ 3

Señoritas: $ 1

"Este hombre acusa a mi marido por despecho, por celos, porque yo preferí a su hermano adoptivo. El verdadero culpable del asesinato de Prentice es él".

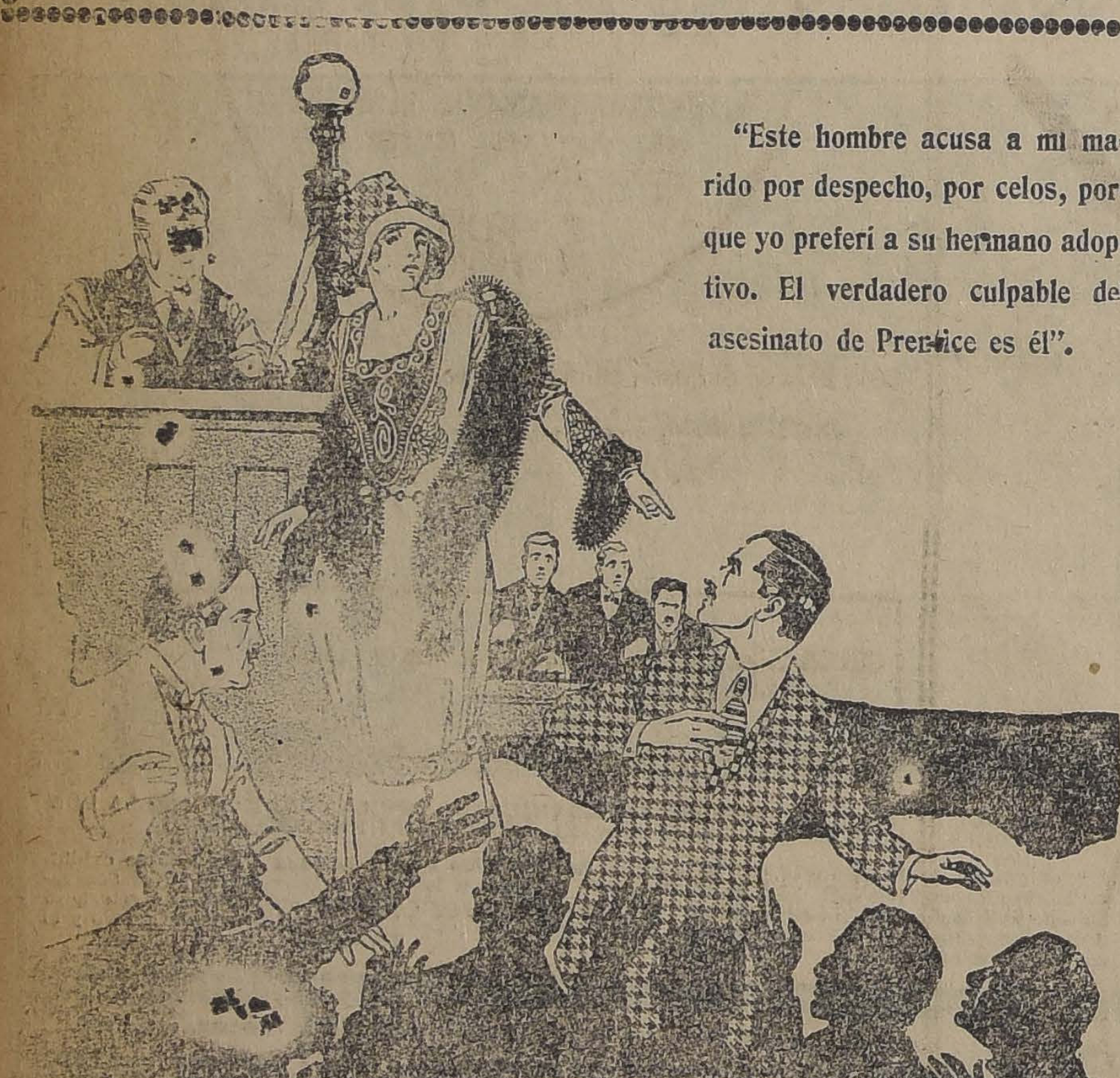

Así había Magdalena provocando encontradas manifestaciones entre los asistentes al proceso. Era un leño más a la enorme fogata del escándalo social encendida por la muerte de uno de los más conocidos m...

Vea usted la extraordinaria película JEWEL-UNIVERSAL

Un Drama en el Gran Mundo

por CLARA WINDSOR y NORMAN KERRY

MARTES: SETIEMBRE Y BRASIL

Exclusividad de la UNIVERSAL PICTURES CORPORATION

SANTIAGO -:- HOY

Matinée a las 3. — Ultima representación:

PASION, MUERTE Y RESURRECCION DE N. S. J. C.

Vermouth, a las 6.15.— "EL GRAN GALEOTO".

Noche, a las 9.15.— Colosal programa. Lo que no muere.

LA GARRA

"PIDA VINO BENITEZ"

Está comprobado que la

CONTROLINA

es la reina de los remedios modernos contra congestiones del hígado, y vejiga, estreñimientos, arenillas, diabetes, biliosidad, cólicos, diarreas, dispepsias.

BUENA OPORTUNIDAD

Para entretenerse en las noches indíquenos el nombre de uno de los juegos que ha publicado "La Nación" en sus ediciones dominicales y envíenos sesenta centavos y Ud. lo obtendrá elegantemente impreso en cartulina.

Para Curar un esfriado en un día

todo el mundo toma el LAXATIVO BROMO QUININA (Pastillas). Los boticarios devolverán el dinero si deja de curar. La firma de E. W. Grove se halla en cada cajita. Hecho por la PARIS MEDICINE Co., St. Louis E. U. de A.

MARTES 22 ABRIL

SPLENDID

Estreno de la elegante comedia de arte, una obra para la mujer, los solteros, y especialmente, para los que van a ser suegros. EL ARTE DE ESCOGER UN YERNO SE VE EN ESTA CINTA.

El Primer Beso es el que Manda

DONDE SE PRESENTA EL GENIAL ACTOR

GEORGE ARLISS

Hoy en día la sensación de Broadway; el hombre que deleita a la refinada sociedad de New York: en cada personaje hace un carácter. Lo acompaña la discípula de Griffith:

DORIS KENDON

QUIEN VISTE LOS ULTIMOS

MODELOS DE LA ESTACION

EXCLUSIVIDAD DE LOS ARTISTAS UNIDOS

SERVICIO METEOROLOGICO DE "LA NACION"

19 DE ABRIL DE 1924

OBSERVACIONES METEOROLOGICAS LOCALES:

Presión atmosférica, m\|m., a 0° y 45 lat.: 7 h., 716,7; 14 h., 715,1; 21 h., 713.8.

Humedad relativa o\|o: 7 h., 78 o\|o; 14 h., 66 o\|o; 21 h., 80 o\|o.

Tensión del vapor de agua, m\|m.: 7 h., 8,1; 14 h., 9,1; 21 h., 9,4.

Temperatura del aire, 0° C.: 7 h., 11,8; 14 h., 16,1; 21 h., 13,8.

Dirección del viento y grado Beaufort: 7 h., SW-2; 14 h., NW-2; 21 h., NW-2.

Velocidad, metros por minuto: 7 h., 295; 14 h., 270; 21 h., 200.

Nebulosidad (décimos) y densidad: 7 h., 8-1; 14 h., 10-1; 21 h., 10-1.

Tipo de nubes y dirección: 7 h., Neblina; 14 h., ASt; 21 h., AStr.

Visibilidad y titilación (de 0 a 4): 7 h., 1; 14 h., 1; 21 h., 1.

Temperatura del aire máxima: 17,0.

Temperatura del aire mínima: 10,3.

Oscilación térmica

Viento dominante: N

Agua caída en 24 horas

Agua caída hasta la fecha mm.

Agua caída hasta la misma fecha del año anterior: 0,8 mm.

Hidrometeoros. Neblina.

Anotaciones generales. ... ce (12) manchas solares ... pos. A consecuencia de ... ducirán intensas perturbaciones electro-magnéticas.

ELECTROMETEOROS. — ... tas descargas Hertzianas ... diodía. Longitud de onda entre 800 y 4,000 metros ... del WSW.

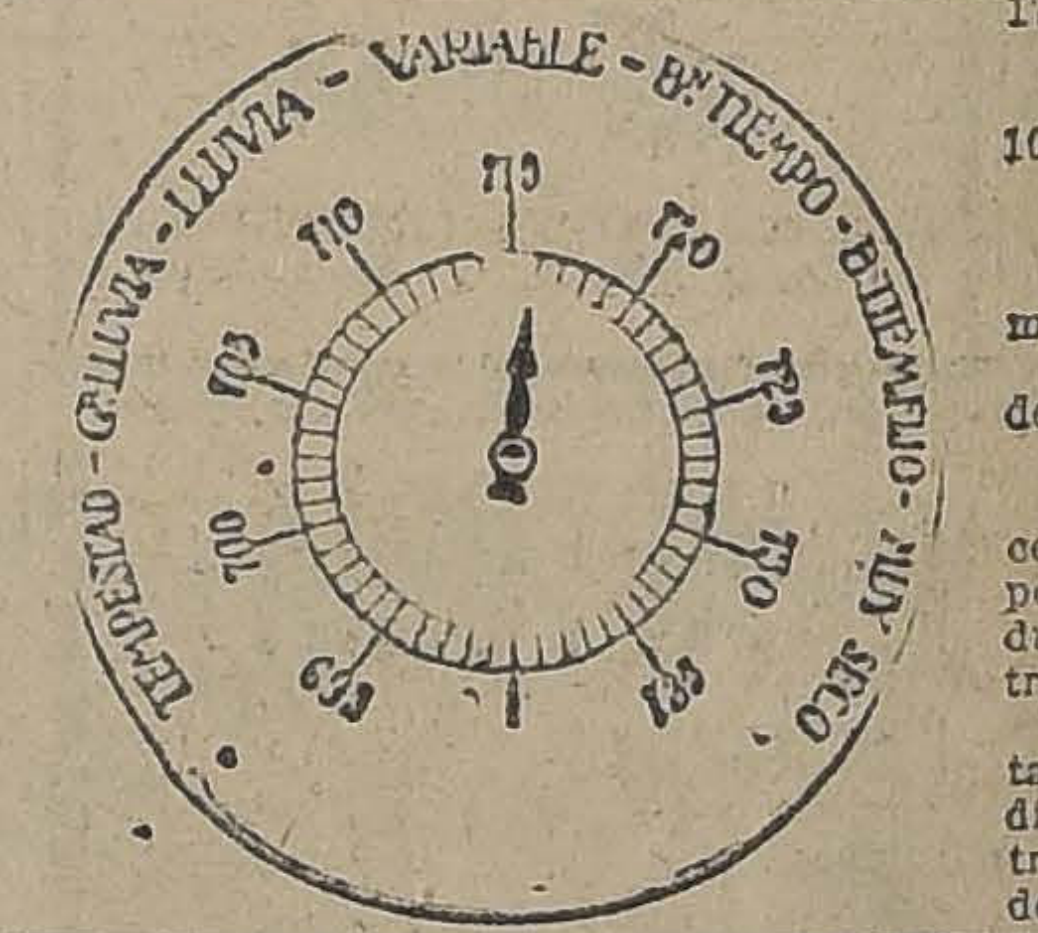

OBSERVACIONES METEOROLOGICAS GENERALES

GRAN DEPRESION ATMOSFERICA POR EL OESTE.—CAMBIO DE TIEMPO GENERAL.—NUBLADO Y NEBLINAS. — LLUVIAS EN EL SUR

PRESION ATMOSFERICA. — La gran depresión atmosférica que apareció en los últimos días por el Oeste, tocó el Continente a la latitud de Punta Tumbes a mediodía de ayer. El descenso barométrico fué rapido durante la tarde. En Santiago la curva del barógrafo estatoscópico del Observatorio de El Salto, presenta un salto brusco, seguido de un descenso, continúa hasta la media noche. Según los últimos radiogramas recibidos, el régimen ciclónico se ha establecido en la región Sur y tiende a propagarse rápidamente hacia el Norte.

El centro de alta presión que existía entre Chosmalal y Bariloche (Argentina) ha sido destruído.

VIENTOS. — A consecuencia del desequilibrio barométrico producido por la aproximación de la depresión, la dirección de los vientos ha sido esencialmente variable, habiendo soplado en ráfagas durante la tarde en diversos sectores del litoral. Ya en las primeras horas de la noche, podía observarse una tendencia general hacia el predominio de los vientos del Norte.

TEMPERATURA.—El régimen isotérmico se ha visto profundamente perturbado por el último cambio de tiempo. La temperatura, en general, ha descendido considerablemente, no habiendo excedido las máximas de 17 grados en el Valle Central. En las provincias del Sur el descenso termométrico ha sido más sensible aún, habiendo venido acompañado de una elevada humedad relativa.

En la Argentina y Uruguay la temperatura se mantiene estacionaria.

Las mínimas han descendido a cerca de tres grados bajo cero en Lonquimay y Las Lajas.

NEBULOSIDAD.—Densas neblinas cubrieron gran parte del Valle Central y del litoral en la mañana de ayer, extendiéndose en el sector comprendido entre Rancagua y Temuco. En el resto permaneció semi-nublado. En Santiago ... de la atmósfera se presentó ... nazanto en la noche y ... precursores de lluvia.

En la Argentina ha ... do en Salta, San Juan, ... Luis, Córdoba, Entre Ríos, ... Rosario, Río Negro, ... Lajas, Bariloche y ... En el resto ha habido ...

HIDROMETEOROS.— ... lluvia en las Islas de ... dez. Estas precipitaciones ... ducidas por la depresión ... hemos indicado y que ... tará la Zona Central.

En el litoral desde ... Chiloé, las lloviznas ... cuentes.

En Isla Huafo, Cabo ... sen, Evangelistas y ... ve con fuerza.

TEMBLOR.—Ayer ... sentir un temblor de ... sidad en la Zona Norte.

ANUNCIOS METEOROLOGICOS

Período de mal tiempo general. — Lluvia y viento. — Temperatura fría

CARACTERES GENERALES DEL TIEMPO

Hemos entrado en el período de mal tiempo general que con oportunidad habíamos anunciado.

La depresión ciclónica afectará en el día de hoy una gran extensión de nuestro territorio, originando fuertes vientos, cambios de temperatura y lluvia.

En la Zona Central, los fenómenos atmosféricos se desarrollarán con alternativas y la lluvia será intermitente. En la Zona Sur, posiblemente habrá temporal en primer grado, con fuertes vientos huracanados del Norte, tempestades eléctricas y fuertes lluvias. Hacia el Norte, la perturbación posiblemente alcanzará hasta la provincia de Coquimbo.

ANUNCIOS PARA LA ZONA NORTE

La perturbación atmosférica afectará parcialmente la provincia de Coquimbo, produciéndose tal vez la primera lluvia del año en aquella región. La temperatura se mantendrá fresca y soplarán fuertes vientos. Entre Taltal y Arica habrá buen tiempo.

ANUNCIOS PARA LA ZONA CENTRAL

El mal tiempo será general en toda la Zona durante el día de hoy.

La lluvia se producirá dentro de breve plazo en las provincias de Maule, Ñuble, Linares, Talca, Curicó y Colchagua, extendiéndose hasta Aconcagua, en forma parcial y con intermitencias.

La temperatura se manifestará relativamente fría, no excediendo las máximas de 20 grados centígrados.

Soplarán fuertes vientos del Norte.

ANUNCIOS PARA LA ZONA SUR

Reinará temporal en primer grado en las provincias de Arauco, Cautín, Valdivia, Llanquihue y Chiloé.

La lluvia se desarrollará con intensidad y será general hasta la provincia de Concepción por el Norte y hasta Cabo Raper ...

Soplarán fuertes vientos ...nados en Los Angeles, Arauco, Toltén y ...

La temperatura se ... fría.

En el interior ... violentas tempestades ...

Nota.—Estos anuncios ... simultáneamente en ... Valdivia".

ANUNCIOS PARA LA ...

El mal tiempo será ... todo el litoral hasta ... el día de hoy y ... sistirá mañana.

La lluvia se desarrollará ... tensidad.

Soplarán fuertes vientos ... tando gruesa marejada.

La temperatura será ...

Desde Arauco a Chiloé ... poral en primer grado.

Nota.—Estos anuncios ... miten por Radio-Telegrafía ... el país.

NOVEDADES — HOY 3 FUNCIONES HOY

MATINEE DOBLE

"EL REY DE LA RAPIDEZ"

final por CHARLES HUTCHISON Y LUCY FOX.

Además, graciosas comedias por HAROLD LLOYD.

ESPECIAL — FUNCIONES DE MODA — NOCHE

Reaparece la delicada y hermosa actriz dramática GABRIELA ROBINNE, en

"FLOR DEL MAL"

obra de trascendencia social.

MAÑANA

Lunes 1er Día

de nuestra notable

Liquidación General

CATRES DE BRONCE

FORMA redonda para una plaza, a $ 225 y $ 190

CATRES DE BRONCE muy gruesos y de forma muy elegante, para plaza y media, c|u. $ 325 y

$ 280.00

SABANAS.— De excelente crea, medio hilo, tamaño 160 x 250 c|u. . . . . $ 13.50

CREA para Sábanas, tejido inglés muy fuerte, ancho 1.40, el metro a . . . . $ 4.50

CREA para Sábanas marca escocesa de 3|4 de hilo, de 200 de ancho, a $ 8.90 el mt., de 180 cmts., a $ 7.90 y de 160, a. . . . . . $ 6.90

CREA BELFAST de puro hilo garantido, ancho 200 cmt s., el metro a . . . . $ 19.80

FRAZADAS. De algodón muy gruesas, blancas y de color, para una plaza, c|u. $ 8.80 y . . . . $ 7.50

MANTELERIA

MANTELES de Granité medio hilo, con preciosas guardas, calidad extra, tamaños de 160x340, a $ 50; de 160x300 $ 45; de 160x240 $ 38; de 160x200 $ 32 y de 160x160, a

$ 26.00

CARPETAS "Reps", con dibujos de alta novedad, y fantasía, tamaños de 130x160 $ 32.50 y de 130x130, a . . . . $ 28.00

GRANITE: Artículo de calidad especial para servilletas, ancho 70 cm. ,el mt. . . . $ 4.50

GRANITE para manteles, igual clase a la anterior, ancho 200 cms., el mt. a $ 16, y de 170 cm., a . . . . $ 12.50

SOBRECAMAS

GARANTIZAMOS que la calidad y confección de nuestras SOBRECAMAS, supera a cualquiera de sus similares.

PRECIOS: $ 39.50, $ 32

— Y —

$ 25.00 c. u.

GENERO FELPUDO PARA SABANAS de baño, calidad "OSMAN", ancho 140, el mt.. $ 14.50

SABANAS para baño, tamaños muy grandes, c|u. . . . . $ 29.50

TOALLAS, desde . . . . $ 1.95

BRIN SUIZO PARA CORTINAS, con bonitas guardas floreadas, el metro, a . . . . $ 3.80

FRAZADAS ESPAÑOLAS

de rica y pura lana, tamaño grande, c|u. a $ 34.60

FRAZADAS FRANCESAS Jacard, de lana muy fina, tamaño muy grande, c|u. a

$ 78.00

COTI BELGA. Satinado en distintos colores, tejido muy firme, el metro . . . . $ 6.50

COLCHAS en colores surtidos, con flecos, tamaño 145x195 c|u. . . . . $ 14.50

COLCHAS blancas semi piqué festoneadas, tamaño 150x200, c|u. . . . . $ 24.50

COLCHAS de color mercerizadas, muy buena clase, tamaño 195x240, c|u. a . . . . $ 29.50

COLCHAS de Piqué, calidad inmejorable, tamaño 180x220, c|u. a . . . . $ 37.80

PISOS DE ALFOMBRA. Tripe cortado imitación Smyrna, tamaño grande, liquidamos una partida a $ 48.50, y . . . . $ 26.50

CARPETAS

de rico paño, en colores granate, azul y verde oscuro, con centro y guardas bordadas, tamaños 180x350 a $ 125; de 180x300 a $ 115; de 180x250 a $ 82.50; y de 180x180, a

$ 65.00

DELICIAS
Esq. Avenida España

Grandes Almacenes de la

FABRICA DE CATRES

Teléfono 2817
Casilla 3224

INFORMACIONES CABLEGRAFICAS

La "Unión Patriótica" Española

Con ese nombre se organiza un partido cuyo programa es el engrandecimiento español y la defensa de la patria y de las creencias religiosas.— La nueva entidad política, que no sería sino un nuevo intento de unión católica, no estaría destinada a tener larga vida, a pesar de contar con el apoyo decidido del Directorio Militar.

MADRID, 19.—Hace algunos días se constituyó, bajo la presidencia del conde de Cedillo, la Comisión organizadora de un nuevo partido político, que se llamará de "Unión Patriótica", y cuyos principios, que acaba de dar a conocer en un manifiesto lanzado al país, encaran el siguiente programa, dentro de una norma general de engrandecimiento español, y defensa de la patria y de las creencias religiosas.

"Adhesión al rey católico y apoyo al Directorio o a cualquier otro Gobierno que signifique mantenimiento del orden, defensa del respeto a la autoridad, de la unidad de la patria, de la moralización de las costumbres y de la unidad de la patria, de la moralización de las costumbres y de la integridad de la familia, como fundamento de la sociedad; lucha por la independencia de la administración de justicia, por la represión de la pornografía y de la blasfemia, por el abaratamiento de la vida y por la libertad de la enseñanza con carácter religioso; fomento de la agricultura, del comercio, de la industria y de las obras públicas; obtención de garantías para la propiedad; nivelación de los presupuestos; estrechamiento de la aproximación con Hispanoamérica y, finalmente, reorganización del ejército, resolviendo de una vez por por todas el problema de Marruecos."

A continuación el manifiesto se lamenta de que aún no se hayan formado, en todo el país, los núcleos indispensables para consolidar la obra iniciada por el Directorio Militar y hace un llamado a todos los españoles bien intencionados para evitar que se malogre el movimiento regenerador y triunfe la anarquía.—(Especial).

MADRID, 19.—El General Primo de Rivera, refiriéndose a la "Unión Patriótica", en formación, ha hecho las siguientes declaraciones:

"Aunque el Directorio no tiene matiz político alguno, he dejado en Madrid unas cuartillas escritas, que no puede corregir por la premura de tiempo, destinadas a una amplísima circular que pienso publicar, y que se refiere a la constitución del partido Unión Patriótica, donde vayan a colaborar todos aquellos que quieran defender los ideales de la patria y del orden.

"Esas cuartillas serán repasadas y revisadas por el secretario del Directorio, General Nouvilas, y entregadas en seguida a la imprenta. En cuanto se hallen impresas, se les dará forma de circular, para remitirlas a todos los Gobernadores, junto con las debidas instrucciones para que estimulen la formación de la Unión Patriótica, a fin de contar con suficiente número de candidatos en las próximas elecciones generales.

"Estos candidatos tendrán, desde luego, todo el apoyo del Gobierno, aún cuando este apoyo, por lo mismo que el Directorio no hace política, no será de carácter caciquil. El objeto primordial de dicha circular es crear el órgano de que pueda disponer el jefe de Estado, a fin de contar con sanos elementos en la política, para llegar a una verdadera transformación del régimen actual, que es una de las misiones que tendrá dicho partido.

"Otro de los objetivos, y más inmediato, será vigilar para que la confección del censo electoral se haga escrupulosamente."—(Especial).

MADRID, 19.—La organización de la "Unión Patriótica" no parece ser sino un nuevo intento de unión católica, semejante a la que fundara el ardoroso tribuno, don Alejandro Pidal, en los comienzos de la restauración borbónica; pero el comienzo de la actuación política del flamante partido parece indicar que no está destinado a tener muy larga vida, a pesar de contar con el apoyo del Directorio Militar.

El propósito de los organizadores de la "Unión Patriótica" es celebrar, cuando la entidad se haya constituído en todas las capitales de provincias, una Asamblea magna en Madrid, para elegir el jefe supremo del partido.

Cuando don Alejandro Pidal trató de formar su unión católica, no tuvo éxito porque no pudo lograr la unión de las derechas, en las que carlistas o integristas se combatieron tesoneramente; ahora, apenas insinuado el nuevo partido, una de las figuras más eminentes de la derecha, el ex-Ministro, señor Osorio y Gallardo, alza una opinión contraria a la Unión Patriótica.

Al respecto publica en el diario "El Sol" un artículo en el que manifiesta que los partidarios de la democracia cristiana no pueden ver con satisfacción el programa incoloro con que aparece ese partido, en el que han escrito afirmaciones genéricas y numerosas vaguedades sobre tópicos trillados, que podrían suscribir todos los españoles, pero que absolutamente nada resuelven.

Añade que se pretende tomar como distintivos de una fuerza política postulados que no son susceptibles de acomodamiento, porque servir a España no puede constituír el programa de ningún partido, sino que debe encarnar en los principios que todos sostengan.

La opinión del señor Osorio y Gallardo, figura respetada en todos los campos partidistas, habrá impresionado seguramente a los organizadores de la Unión Patriótica.—(Especial)

SANTIAGO ALBA COMENTA LOS GOBIERNOS EUROPEOS

Sus opiniones sobre el régimen laborista británico, el fascismo italiano y el Gobierno francés. — En declaraciones hechas en París, se abstuvo de tratar los temas españoles.

MADRID, 19. — "El Liberal" publica unas declaraciones hechas por Santiago Alba en París, en las que el célebre leader socialista se abstuvo de tratar los temas nacionales.

"El Parlamento—dijo—es el órgano esencial de la vida de un país, un instrumento de soberanía popular insustituible y la única fórmula eficaz para controlar y colaborar a la labor del poder ejecutivo. La actualidad política más importante es, indudablemente, el gobierno laborista. Inglaterra, que es maestra en derecho constitucional, posee el arte supremo de encauzar dentro de formas jurídicas los movimientos revolucionarios. Los socialistas españoles aspiran a una organización acertadamente inspirada en el laborismo británico. Mi tendencia socialista ha suscitado odios contra mis opiniones de transformación del régimen jurídico de la propiedad, pero donde quiera que se infunda este espíritu en las agrupaciones liberales, se producirá fatalmente el mismo resultado que en Inglaterra.

"El fascismo es un fenómeno exclusivamente italiano; es un sistema que carece de aplicación universal. Ante el proletariado turbulento que se había apoderado de las fábricas y despreciaba a los heroicos soldados, surgió el fascismo, inspirado en un hondo sentimiento nacionalista de anhelo de la vigorización de la autoridad.

"La honda conmoción sentimental conquistó el poder para Mussolini y el Parlamento le ratificó su confianza. Estaba descontado su triunfo electoral, pero conviene señalar la naturaleza de la lista oficial de mayoría. El premier, obrando como buen estadista, incluyó en su lista altas figuras del régimen depuesto y hombres útiles para la labor legislativa. Si Mussolini cae, se encuentran en la lista los nombres necesarios para crear nuevos gobiernos dentro de la constitución."

Interrogado sobre Francia, dijo que le estaban vedados los elogios, pues parecerían interesados, ya que es huésped de esa gran democracia. Sin embargo, hizo las siguientes declaraciones:

"Francia atraviesa por momentos difíciles, pero, siempre creadora con abundancia de políticos eminentes, tiene el hombre que necesita para cada hora. El esfuerzo que ha realizado para defender su hacienda, es imponderable. Los países son más fuertes cuando descansan sobre poderosos medios económicos, que cuando poseen un ejército y una escuadra respetables. La defensa de las divisas nacionales necesita de conocimiento técnico, pues es insuficiente la buena voluntad. Francia ha realizado una gran obra que pueden imitar los gobernantes previsores y sinceros.— Fernández.— (U. P.).

EL RECHAZO DE LA ENMIENDA WILLIS EN EL SENADO AMERICANO

Se le considera como una nueva prueba de la política de cordialidad panamericana sustentada por los Estados Unidos.

(Correspondencia cablegráfica de Harry W. Frantz, especial para "La Nación")

WASHINGTON, 19.—La conducta del Senado, al rechazar las proposiciones tendientes a incluir a los países de este hemisferio en las cuotas de inmigración, señala no solamente una nueva afirmación de la política tradicional de inmigración en favor de estos países, sino también un deseo manifiesto del Senado americano de mantener las relaciones, en todo el Continente, en un plan de suma cordialidad.

Durante más de tres horas que duró el debate, los más prominentes senadores atestiguaron sus mejores sentimientos para con las Repúblicas americanas y, en varias ocasiones, revelaron un interés por los asuntos panamericanos que sorprendió a los observadores.

Los diplomáticos latino-americanos estaban muy preocupados por esa proposición, pero su temor desapareció después de su rechazo por el comité mixto de ambas Cámaras.

La aprobación de la enmienda Willis habría, indudablemente, provocado un hondo resentimiento, mientras que su rechazo será reconocido, con igual seguridad, como una nueva prueba de los buenos sentimientos que abrigan los Estados Unidos para con sus hermanas las Repúblicas de este hemisferio.— FRANTZ (U. P.)

GRAN BRETAÑA

Incendio a bordo del "Leviathan"

SOUTHAMPTON, 19. — Estalló un incendio sobre el puente del Leviathan.

Los salones de fumar del puente sufrieron perjuicios, ocasionados principalmente por el agua, pues el fuego fué extinguido antes de media hora.

Se notó el fuego después que la mayoría de los pasajeros había desembarcado.—(U. P.).

DECLARACIONES DE MAC DONALD EN YORK

YORK (Inglaterra), 19.—Se pronostica que la política del Gobierno de Mr. Mac Donald será objeto de críticas durante la conferencia anual del partido laborista independiente, que se inaugurará mañana en ésta.

El premier, que asistirá a la conferencia, hablando esta tarde en una asamblea pública, dijo que la labor realizada por el Gabinete era haber mejorado el comercio y la libra esterlina desde su ascensión al poder. Además, predijo el éxito de la conferencia anglo-rusa.

"Pero—agregó—se trata de un Gobierno humano que tiene que cometer algunos errores".

Al iniciar su discurso se refirió al informe de los expertos, diciendo:

"Consiguiendo que Alemania ingrese a la Liga de las Naciones, lograremos que se complete esa organización sobre el cual, según creo, descansa la base de la futura paz de Europa. Debiéramos decir a Alemania que no hemos hecho preparativo alguno para afrontar una falta de cumplimiento de sus promesas, pero que, en el caso de ocurrir esa falla, Francia y Gran Bretaña serían aliadas más unidas que nunca".

Indicó que no era probable que Alemania violara una confianza expresada en esa forma.

Expuso en otra parte de su discurso que nadie quiere que se verifiquen luego nuevas elecciones generales, pues, "si vinieran, nada solucionarían. Se necesitan dos años para que Europa sea puesta en pie de paz y esté lista a realizar el programa de la Liga de las Naciones, restableciendo las relaciones industriales normales. El Gobierno laborista debe permanecer en funciones para dirigir el trabajo de acuerdo con los principios laboristas, de suerte que no hay razón para que haya elecciones en el país antes de dos o tres años".—(U. P.)

FRANCIA

Poincaré no ha preparado entrevistas con Mac Donald ni Theunis

PARIS, 19. — Se desmiente, en forma semi-oficial, que el premier Poincaré haya arreglado una entrevista con Mr. Mac Donald o con M. Theunis en un breve futuro.—(U. P.).

La gestión del Tratado franco - rumano

PARIS 19.—El Tratado franco-rumano está elaborándose en conferencias que se celebran diariamente en el palacio Crillon entre el Ministro de Relaciones Exteriores de Rumania, señor Duca, y el representante del Ministerio de Relaciones Exteriores de Francia, M. Della Rocca.

Este tratado se asemejará más al franco-polaco, que al celebrado entre Francia y Checoeslovaquia.—(U. P.)

ESPAÑA

UNA ADHESION DE DON ARMANDO QUEZADA ACHARAN

MADRID, 19. — El Ministro de Chile en París, señor Armando Quezada Acharán, se adhirió a la Comisión organizadora de un mensaje de los hispano americanos de Europa que será elevado en Mayo al Rey Alfonso, en agradecimiento por el discurso pronunciado con ocasión de su visita a Roma.—(U. P.).

MADRID, 19. — **"El Liberal", comentando** las ofertas de los capitalistas extranjeros para ejecutar un plan de obras públicas y crear o incrementar la industria, dice que prefiere que la solución de los problemas nacionales se haga con capitales españoles, para cumplir con la misión de fecundizar la riqueza de la patria.—(U. P.).

MARRUECOS

Ataque a un convoy

MADRID 19. — (Oficial de Marruecos). — Un convoy salió para la circunscripción de Dar Drius, protegido por una columna. Los moros atacaron al convoy y a causa del ataque resultaron dos heridos. Los aviadores cooperaron con todo éxito a su visita a Roma.—(U. P.).

PORTUGAL

Los portugueses descubrieron la América antes que Colón

LISBOA, 19. — El diario "Das Noticias", publica una carta de Jaime Cortezao, demostrando científicamente que los portugueses descubrieron la América antes que Colón.—(U. P.).

ITALIA

Deposición del Gran Oriente de la masonería italiana

ROMA, 19. — Un grupo de delegados representantes de las principales Logias de las ciudades y afiliadas al rito simbólico escosés, se han reunido en Roma para protestar contra el Gran Oriente Domizio Torrigiani, calificándolo de antifascista.

Aprobaron una resolución declarando que, tanto en el país como en el exterior, Torrigiani había trabajado contra el fascismo durante la campaña electoral e instruyó a sus miembros para votar contra la lista del Gobierno. Los delegados eligieron a Eduardo Frossino Gran Oriente, deponiendo a Torrigiani.

Aparentemente la masonería libre se halla frente a una nueva separación.—(U. P.).

El viaje del Rey a Cerdeña

CIVITAVECHIA, 19. — Llegaron cuatro destroyers para escoltar al Rey, en su viaje a Cerdeña, el veintiseis de Abril. El Rey se embarcará en Brindisi mañana y entrará a Civitavechia.—(U. P.).

Incendio de los bosques de Istra

ROMA, 19. — Anuncian de Istra que, los bloques que la rodean, se han incendiado. Debido al viento el incendio se propaga. Los bomberos y los soldados de la provincia de Novara tratan de aislar el fuego. — (U. P.).

Exportación de productos

ROMA, 19. — En las cifras estadísticas de las exportaciones figuran cincuenta mil ochocientos quintales de seda bruta, de un valos de veinticinco millones de liras.

En frutas y vegetales, novecientos lor de mil novecientos veinticinco millones de liras.

En cáñamo bruto y preparado, doscientos setenta y cinco millones de liras.

En aceite de oliva, doscientos treinta y ocho millones.

En quesos, doscientos veintisiete millones.

Se importó trigo por un valor de tres billones de liras y carnes congeladas y ganado de pie, por un valor de trescientos sesenta millones de liras.—(U. P.).

PALERMO, 19. — **Llegó el ex-Canciller alemán** Herr Wirth. Pasará sus vacaciones.—(U. P.).

FLORENCIA, 19. — **En un bosque cerca de Prato** fueron desenterradas muchas bombas. Fueron arrestados dos comunistas que confesaron haber tomado esas bombas del material abandonado frente a Juliano, para utilizarlo cuando estallara la revolución en la Toscana.—(U. P.).

SUIZA

Hungría resuelta a realizar el plan de reconstrucción financiera

ELABORADO POR LA LIGA DE LAS NACIONES

GINEBRA 19.—La Secretaría de la Liga de las Naciones ha sido informada oficialmente de que el Parlamento húngaro adoptó las leyes necesarias para poner en vigencia el plan de la Liga de reconstrucción financiera del país, o sea, que ha ratificado los protocolos de Ginebra referentes a él.

El protocolo concede al Gobierno húngaro plenos poderes para efectuar las reducciones necesarias de los gastos y aumentar las entradas.

La ratificación del estatuto del nuevo Banco Nacional de Emisión otorga al Gobierno poderes para contraer un empréstito de 250 millones de coronas oro, que necesita para hacer frente a su déficit presupuestario hasta Junio de 1926, época en que el presupuesto será equilibrado.

Además, ratificó los acuerdos con Francia, Italia y Checoeslovaquia, referentes a las deudas anteriores a la guerra.

Mr. Jeremía Smith, de Boston, Alto Comisario designado por la Liga para llevar a la práctica dicho plan de reconstrucción, llegará la próxima semana a esta ciudad, para seguir viaje a Budapest.—(U. P.)

EL EMBAJADOR HANIHARA ENVIO UNA NOTA AL S
TARIO DE ESTADO Mr. HUGHES

En ella expone que, en su comunicación anterior, no tuvo inten formular amenaza alguna contra los Estados Unidos.

LAS CARTAS CAMBIADAS ENTRE Mr. HUGHES Y HANIHARA

WASHINGTON 19.— El Embajador japonés, Hanihara, envió una nueva nota al Secretario de Estado, Mr. Hughes, declarando que no tenía intención de formular amenaza alguna contra los Estados Unidos, en su comunicación anterior.

Mr. Hughes le contestó expresándole que jamás había creído ver una amenaza en dicha nota.

Ese cambio de comunicaciones es considerado como un gran paso dado hacia el alivio de la situación creada por la exclusión de los japoneses en la ley de inmigración.

Hanihara, en su nueva carta, manifiesta que no puede comprender cómo sus palabras pudieron ser mal interpretadas en forma de considerarlas como una amenaza, pues solamente trató de recalcar el deplorable efecto que podría tener la exclusión en la tradicional amistad que une a ambos países y afectar las relaciones prometedoras que existen desde hace tres cuartos de siglo y que fueron robustecidas por la reciente conferencia de Washington y la conducta magnánima de los Estados Unidos con ocasión del reciente terremoto.

Agrega que está muy lejos de su pensamiento toda idea de ofensa para el Gobierno o el pueblo de los Estados Unidos.

Mr. Hughes le contestó felicitándose de esta aclaración y asegurando a Hanihara que por su parte, jamás dió tal interpretación a su nota.

Luego después, recordando el espíritu de amistad y comprensión "manifestado durante nuestra larga asociación, no dudo de que debemos dar a vuestra comunicación el sentido que le dáis y estoy cierto de que estaba lejos de vuestro pensamiento el expresar o insinuar amenaza alguna".

La publicación de esas notas ha dado origen al rumor de que el Presidente Coolidge vetará la ley pidiendo que se reconsidere la cláusula de exclusión.—(U. P.)

Conferencia del
dente Coolidge con Hughes

WASHINGTON, 1
dente Coolidge celebró
ferencia con el Secreta
Mr. Hughes, lo que ha
la creencia de que
produción de nuevas
en la cuestión japonesa
Aún cuando ambos
han manifestado
cativos al respecto
tablecido que
trataron del problema
P.).

Comentarios de
parcial" de M

MADRID, 19. —
refiriéndose al proyecto
cano que prohibe la
ponesa, señala el peligro
japoneses se dirijan
blicas hispano-americanas
perjudicaría la raza
P.).

ALEMANIA

¿Una alianza entre Francia, Rumania y Japón?

BERLIN, 19. — A pesar de los desmentidos de la Embajada japonesa, referentes a la anunciada visita del príncipe heredero del Japón a Rumania, se considera como muy significativa la información transmitida por el corresponsal del Tageblatt en Constantinopla, quien sostiene que Francia, Rumania y Japón han llegado a un acuerdo dirigido principalmente contra Inglaterra, Italia y Rusia.

Los franceses creen que los turcos están dispuestos a adherir a dicho pacto.

El corresponsal agrega que Francia ha recibido pedidos de armas destinadas a Rumania y al Japón.

Alemania desea conocer la opinión de Inglaterra

RESPECTO DE LA PROLONGACION DE LA OCUPACION

BERLIN, 19. — Como preliminar manifiesto de su petición de restauración de "toda su soberanía" en las regiones ocupadas, tan pronto como se solucione el problema de las reparaciones, el Gobierno ha preguntado a Inglaterra si comparte la opinión del premier Poincaré, de que la ocupación debe ser prolongada durante dos años después de la solución.

La nota enviada al efecto aún no ha sido contestada por el Gobierno de Londres.

Además, de fuente muy próxima a Herr Stresemann, se indica que la plena soberanía será pedida en el sentido amplio de la palabra.

Herr Stresemann estima, por ejemplo, que los prisioneros deberán ser devueltos tan pronto como se alcance la solución. Por otra parte, no está de acuerdo con los ataques formulados por Helfferich, especialmente en lo que se refiere a los dirigidos contra la cuestión feroviaria, pues estima que los ferocarriles pueden producir las sumas deseadas para la cuenta de reparaciones.

Por su parte, Herr Luther, en un discurso, declaró que se pediría la "completa unidad financiera y económica del Reich".—(U. P.).

El Gobierno alemán desea aliviar la situación

BERLIN, 19.— El Canciller Marx declaró a los representantes de la prensa alemana que la situación de las regiones ocupadas había sido el principal motivo que había tenido el Gobierno para comprometerse a cooperar en un plan a base del informe de los expertos.—(U. P.)

JAPON

¿QUE RESOLVERA EL PRESIDENTE COOLIDGE

RESPECTO DE LA LEY DE INMIGRACION?

WASHINGTON 19.—El proyecto de ley de inmigración será enviado a la Casa Blanca, donde su suerte se presenta todavía problemática, pues, si bien los leaders del Senado y directores de la campaña de Mr. Coolidge hacen presión para que el Presidente apruebe el proyecto, otros hay que abogan en favor del veto.

Mientras tanto, el Secretario de Estado, Mr. Hughes, trata de encontrar algún medio de suavizar el golpe que la aprobación del proyecto significa para el orgullo japonés.

Se dice, en algunas esferas, que el Embajador Hanihara envió una nueva nota a Mr. Hughes, manifestándole que, en su comunicación anterior, no tenía intención alguna de formular una amenaza, abriendo así el camino para que el Presidente Coolidge solicite la reconsideración de la medida.

Desde que muchos congresales han manifestado que votarán en favor de la exclusión en vista del tono de la nota de Hanihara, se considera posible que adhirieran a la resolución el Presidente Coolidge en el caso de que éste vetara la ley después de la nueva declaración del Embajador japonés.—(U. P.)

NERVOTON 18
devuelve la energía vital,
las fuerzas físicas y mentales.

LA FIEBRE AFTOSA EN CALIF

Medidas adoptadas para evitar su prop

SEATTLE 19.—El Estado de Wáshington, se ha negado a acceder a la petición de Coolidge, en el sentido de modificar el embargo dictado contra el tráfico de productos procedentes de California, pués éste ha sido dictado con el propósito de evitar la propagación de la fiebre aftosa en dicho Estado. — (U. P.)

WASHINGTON 19. — La Cámara de Representntes, por unanimidad, acordó destinar 1.500,000 dólares para combatir la fiebre aftosa que se ha presentado en el ganado de California. Esta suma viene a agregarse al millón acordado
objeto en la reciente
ciencia.

El representante Mr
fendiendo la nueva
que si no se adoptan
enérgicas medidas,
después centenares de
extirpar el mal.—(U.

YUMA (Arizona) 1
los motoristas detenidos
la cuarentena establecida
propagación de la fiebre
California, han pedido
zona después de ser
(U. P.)

AYER FUERON SEPULTADOS EN B
AIRES LOS RESTOS DEL Sr. B

Concurrieron a la ceremonia el Presiden miembros del Gabinete. — El Canciller cia un elocuente discurso. — Recuerda saje de la oración pronunciada por Becú en la Cámara, en presencia de los tados chilenos, con motivo de la inaug del monumento de O'Higgins.

(Correspondencia cablegráfica de Luis varez, especial para "La Nación")

BUENOS AIRES, 19.— En la Necrópolis del Norte fueron inhumados hoy los restos mortales del ex-Ministro de Relaciones e ilustre hombre público señor Carlos Alfredo Becú.

A la significativa ceremonia póstuma concurrieron el Presidente Alvear, el Ministro de Relaciones, señor Gallardo; el de Marina, señor Domecq García; de Guerra, doctor Justo; de Justicia e Instrucción, señor Sagarna; el Embajador de Chile, señor Juan Enrique Tocornal; el Ministro de Uruguay, señor Muñoz, y las figuras más prestigiosas de la sociedad porteña.

El ataúd fué colocado en el pristilo del cementerio, rodeado de la concurrencia, y se dió comienzo a los discursos. En primer término habló el Ministro de Relaciones Exteriores y Culto, señor Angel Gallardo, a nombre del Gobierno; el doctor Carlos Ibargurén, a nombre de los amigos del extinto; el doctor Luis Podestá Costa, a nombre del cuerpo de profesores de la Facultad de Derecho y Ciencias Sociales; el doctor Antonio Robirosa, a nombre del Directorio del Banco de la Provincia de Buenos Aires, y el doctor José Tamburini, a nombre de sus correligionarios del partido radical.

El Canciller aludió a las virtudes ciudadanas del señor Becú, destacando sus aspiraciones de confraternidad internacional. Agregó que estos ideales de confraternidad fueron elocuentemente expresados por el doctor Becú en un saludo de la Cámara de Diputados
a los diputados chilenos
ban parte de la
da enviada por Chile
la inauguración del
O'Higgins.

El Canciller repitió
rrafos que pronunció
lemne ocasión el
su carácter de Presidente
misión de Relaciones
la Cámara: "No hay
bles para suponer que
ración de una causa
petirse en nuestros
fenómeno y la lógica
nos permite afirmar que
meridional puede muy
centro de otra
gías, cuya aparición
vida escena del mundo
so para la mejor
países de este
la ayuda eficaz de los
les de la democracia
ojos de la imaginación
a mi patria siempre
rando con las Repúblicas
en una obra
equívoco al suponer
de hace un siglo
igual heroísmo o
una lección imperecedera
lará a Chile y Argentina
bienhechora acción
derecho de esta parte
te".

A nombre del Gobierno
tro señor Gallardo
tos mortales del
pecial).

EGIPTO

MAC LAREN SIGUE VIAJE A BAGDAD

EL CAIRO, 19. — El aviador británico Mac Laren, se ha dirigido a Bagdad, vía Palestina.

Se cree que recorrerá la distancia que separa ambas ciudades en dos etapas.—(U. P.).

GRECI

ESTADOS UN BELGICA REC LA REPUB

ATENAS 19.—El Em
gocios de los Estados
Ministro de Bélgica
por escrito la Rep
(U. P.)

QUINTA EN ÑUÑOA

Lindo chalet de 2 pisos, garage. Consta de 8 piezas fuera de dependencias; quinta con árboles frutales muy variados y de muy buena clase, agua en abundancia. Luz eléctrica.

PRECIO: $ 60,000.

MAYORES DATOS:

MIGUEL FUENZALIDA B.

1061 — MONEDA N.o — 1061.

Para el

"BUICK"

Todo es accesible

NO HAY CUESTA POR EMPINADA QUE SEA QUE NO LA SUBA CON LA MAYOR SEGURIDAD

Los amigos suyos que tienen "Buick" saben perfectamente que en un Buick se puede ir con confianza a todas partes.

Importadores:

Morrison & Co.

SANTIAGO

MARCOS EMILFORK

Cirujano dentista

Abrió su estudio en

MONEDA 627

PARAFINA

CALORIA

Precio por cajón, puesto a domicilio:

Parafina Caloría de 115 grados, $ 27.50 moneda corriente.

Parafina Caloría de 150 grados, $ 28.50 moneda corriente.

Hay descuento por partidas de 5 ó más cajones.

Ordenes a

WEST INDIA OIL CO

BANDERA 624 — TELEFONO INGLES 2933

EXTERIOR

DE NUESTROS CORRESPONSALES ESPECIALES, VIA EASTERN Y ALL AMERICA CABLES INC., Y DE "THE UNITED PRES"
LOS ORIGINALES DE TODOS LOS CABLEGRAMAS QUE SE INSERTAN EN ESTA SECCION, ESTAN A DISPOSICION DEL PUBLICO EN ESTA IMPRENTA

RUSIA

RUSIA DESEA TENER RELACIONES PACIFICAS CON TODO EL MUNDO

MOSCU, 19. — El Ministro de la Guerra, Trotzky, que acaba de regresar del Cáucaso, ha hecho las siguientes declaraciones, exclusivas para la "United Press":

"Deseamos relaciones pacíficas con todo el mundo y, en forma alguna especulamos sobre el antagonismo nipo-americano.

"No hacemos el menor prepartivo bélico contra Rumania, pero estamos completamente resueltos a no sancionar la violenta y fraudulenta confiscación de la Besarabia, y haremos cuantos esfuerzos estén en nuestro poder para conseguir que ese país resuelva por sí mismo su suerte, sin apelar a la guerra

"Deseamos obtener créditos de Inglaterra y queremos mantener relaciones mutuamente ventajosas con los otros países.

"Sería una necedad y una hipocresía decir que la guerra es imposible.

Todo el mundo tendría el derecho de preguntar a cualquiera por qué hace esto o aquello. ¿Por qué Rumania mantiene un ejército y por qué hace otro tanto la Unión Soviétista? —(U. P.).

SE DESCUBRE UNA ORGANIZACION POLACA DE ESPIONAJE

MOSCOU, 19.— Una información oficial, procedente de Leningrad, hace saber que la policía secreta ha descubierto una nueva organización polaca de espionaje, dirigida por Checkhovich Lakhovizky, miembro de la oficina ruso-polaca de reparaciones agregada a la Legación polaca.

Lakhovitzky obraba según instrucciones del Estado Mayor General polaco, que le había ordenado usar de sus privilegios diplomáticos, tanto como le fuera posible, para obtener informaciones secretas y documentos referentes a altas personalidades del ejército y de la marina rojos. Otras personas tenían a su cargo obtener los mismos datos sobre personalidades influyentes en la industria y el comercio. Todos han sido arrestados.— (U. P.)

ESTADOS UNIDOS

LA CLAUSURA DEL TORNEO INTERNACIONAL DE AJEDREZ

NUEVA YORK, 19.— El torneo internacional de ajedrez se clausurará oficialmente esta noche con la entrega de los premios, que será seguida de una comida en el hotel Alamac, con recepción y baile.

Reti hará esta tarde una exhibición contra 15 adversarios en el Club de Ajedrez de Brooklin, y Tartakower jugará mañana diez partidas, con la vista vendada, en el Club de Ajedrez de Manhattan. El match con la vista vendada, en que Alekhine pretende batir el record, ha sido postergado hasta el 27 y se verificará en el hotel Alamac.

Reti y Tartakower se embarcarán el Miércoles de regreso a su patria.

El doctor Lasker permanecerá hasta Junio haciendo exhibiciones en Boston, Detroit y Chicago.

Capablanca regresará en Breve a Cuba.—(U. P.)

Los aviadores americanos son esperados en Dutch Harbor

DUTCH HARBOR (Alaska) 19. — Los habitantes hacen grandes preparativos para recibir a los aviadores que dan la vuelta al mundo y a los que se espera, procedentes de Chignik, con excepción del mayor Martin.

El tiempo se presenta favorable.— (U. P.)

UN EXPERTO CONSIDERA QUE EL PLAN DAWES DEBE SER ENMENDADO

NUEVA YORK, 19. — Mr. Turner Aures, de Cleveland, que es el primer miembro del Comité de Expertos que ha regresado al país, declaró, a su llegada a esta ciudad, que el plan del general Dawes debiera ser colocado sobre una base más flexible y que los banqueros americanos debieran pedir que el banco alemán fuera establecido a base de oro.

"El nuevo plan representa un gran progreso si se le compara con los demás—agregó—pero sus cifras son demasiado elevadas y fracasará si no se le enmienda."—(U. P.).

La Casa Blanca nada resuelve respecto del plan Dawes

WASHINGTON, 19. — Aún cuando el plan del general Dawes ha sido comunicado oficialmente al Departamento de Estado, la Casa Blanca declara que nada se ha resuelto aún al respecto. — (U. P.).

Mr. Carter llega a Nueva York

NUEVA YORK 19. —Mr. Howard Carter ha llegado a ésta, procedente de Egipto. Ha declarado que el proceso iniciado por él contra el Gobierno de aquél país progresa y que confía en que logrará vencer los impedimentos legales y reanudar las excavaciones en Otoño. — (U. P.)

Mr. Wheeler será procesado

WASHINGTON, 19. — El Senador Mr. Wheeler ha dado una fianza personal de mil dólares en garantía de que se presentará cuando se inicie el proceso iniciado en su contra acusándosele de aceptar ilegalmente el puesto de Senador de los Estados Unidos.

Mr. Wheeler no ha sido oficialmente arrestado pero sí se le notificó de que la órden dictada en Montana había llegado a Wáshington; al saber esta noticia, se presentó el mismo al tribunal. — (U. P.)

SE ACERCA EL TERMINO DE LA INVESTIGACION PETROLERA

WASHINGTON 19. — Mr. Walsh, ha anunciado que el Comité Petrolero del Senado, terminará su investigación la próxima semana. — (U. P.)

PARAGUAY

ASUNCION, 19. — El señor Eligio Ayala se fué en jira política a las poblaciones del Sur. Regresará el Lunes.—(U. P.).

ASUNCION, 19. — Ha partido a Buenos Aires el ex-Ministro de Hacienda, señor Adolfo Soler. — (U. P.).

BRASIL

RIO JANEIRO, 19. — Los automovilistas que realizarán el raid a Buenos Aires, telegrafiaron que su viaje se había hecho dificilísimo debido a las lluvias que han aumentado el caudal de los ríos.—(U. P.).

ARGENTINA

BUENOS AIRES, 19.—"La Prensa" reproduce hoy el texto íntegro del elogioso comentario publicado por "La Nación" de Santiago, sobre el triunfo periodístico, con motivo de la publicación del texto íntegro del informe de los expertos.—(U. P.)

BUENOS AIRES, 19. — Un grupo de expatriados bolivianos de Antofagasta telegrafiaron, diciendo que los bolivianos proscriptos en ese puerto, invocan el alto espíritu de solidaridad americana y los nobles ideales de libertad que señalan el Gobierno argentino que deniegue la extradición al coronel Mariaca Pando, pedida por el Presidente Saavedra, contra las expresas prescripciones del tratado y de los princi-

ESTADOS UNIDOS SELECCIONA SU EQUIPO PARA LA MARATHON

En la prueba anual de la Asociación Atlética de Boston, Clarence Demar se clasifica 1.°, batiendo el record olímpico.

HOPKINGTON (Massachussetts), 19.—Hoy se corrió la vigésima octava Marathon anual de la Asociación Atlética de Boston, prueba final del team olímpico.

La carrera se iniciará a mediodía, siendo la distancia que debe cubrirse de 26 millas y 385 yardas.

Entre los principales competidores se destacan Clarence Demar, ganador de la misma prueba en los años 1911, 1922 y 1923; Frank Zuna, de Nueva York, que triunfó en la misma carrera en 1921, y Bill Kennedy, de Port Chester, Estado de Nueva York, que se adjudicó la victoria en 1917.

La carrera era antiguamente de 25 millas, habiéndose batido el record en dos horas, 18 minutos y 10 segundos. —(U. P.)

HOPKINGTON 19. — Clarence Demar, corredor de Boston, ganó la carrera Marathon, clasificándose para ocupar el primer puesto en le team olímpico que disputara dicha prueba.—(U. P.)

HOPKINGTON 19. — Esta es la cuarta victoria que obtiene Demar en la misma prueba; se mantuvo a la expectativa hasta la duodécima milla, tomando entonces la dirección de la carrera.—(U. P.)

HOPKINGTON 19. — Ciento once corredores tomaron parte en la carrera Marathon.

Demar empleó, para cubrir la distancia, 2 horas 29 minutos 30 segundos 1|5, batiendo el record olímpico que es de 2 horas 32 minutos 35 segundos 4|5.

Charles Meller, de Chicago, ocupó el segundo puesto, con 2 horas 35 minutos 4 segundos 3|5.

El tercer lugar le correspondió a Frank Wendling, de Búffalo.—(U. P.)

ACTIVIDADES DEPORTIVAS MUNDIALES

Un triunfo del aviador Pescara

BATE EL RECORD MUNDIAL DE VUELO EN HELICOPTERO

PARIS, 19.— El aviador argentino Pescara batió el record mundial, volando en helicóptero 736 metros.

Los expertos están de acuerdo en que el helicóptero de Pescara es el mejor diseñado.— (U. P.)

Jack Kearns sentenciado a 25 dólares de multa

LOS ANGELES, 19.— Después de alegar, Jack Kearns fué puesto en libertad, pagando una multa de 25 dólares a que fué sentenciado por andar ebrio y provocar desórdenes. —(U. P.)

Se concerta la pelea Carpentier-Gibbons

PARIS, 19.— Descamps firmó, a nombre de Carpentier, un contrato para que su pupilo se mida con Tom Gibbons, en Michigan City, más o menos el 31 de Mayo próximo. — (U. P.)

El concurso de doma en Buenos Aires

BUENOS AIRES, 19. — Ayer se dió término al concurso de la doma en el estadio de la Sociedad Rural, en el que participaron gauchos argentinos y cow-boys norteamericanos. Todas las pruebas resultaron de lo más lucidas.—(U. P.)

Boykin se medirá con Duarte en el Luna Park

BUENOS AIRES, 19.—En el ring del Luna Park pelearán esta noche el negro Boykin, norteamericano, con Ovidio Duarte Indart, uruguayo.—(U. P.)

EL ENTRENAMIENTO DE ROMERO Y DE VICENTINI

NUEVA YORK, 19.— Vicentini trabajó privadamente con Peter Hartley, con quien boxeó tres rounds, desarrollando la rapidez de la mano derecha y mejorando su defensa.

Quintín Romero boxeó tres rounds, privadamente, con John Lester Johnson. Andrés Balsa hizo ejercicios gimnásticos.

Ninguno de los tres trabajará mañana.— (U. P.)

Mac Laren llegó a Ziza

LONDRES, 19.— El corresponsal de "The News Agency" en El Cairo anuncia que el aviador Mac Laren llegó a Ziza, de suerte que, desde su salida de Inglaterra, ha cubierto ya 2,605 millas.— (U. P.)

El equipo ciclista argentino que irá a París

BUENOS AIRES, 19.—La Federación Ciclista argentina, en su última reunión designó el conjunto ciclista que formará el equipo olímpico que intervendrá en el certamen mundial, de París.

Forman dicho equipo los siguientes elementos: Julio Emilio Polet, Luis Andrés Meyer, José Zampicchiatti, Cosme Saavedra y Eugenio R. Gret. Los cuatro primeros elegidos por calificación en pruebas efectuadas recientemente y el último por sus relevantes condiciones para el deporte que no pudo evidenciarlo una vez más, por encontrarse durante la selección convaleciente de una enfermedad.

El equipo inserto participará especialmente en la prueba olímpica de carretera que se realizará sobre una distannia de 188 kilómetros el 23 de Julio.—(Espelial).

LUIS ANGEL FIRPO SE HA METAMORFOSEADO

Más que boxeador, es ahora un automovilista. — Sobre el toro salvaje de las pampas aparece el rey del volante.

(Correspondencia cablegráfica de Luis María Alvarez, especial para "La Nación")

BUENOS AIRES, 19.—Luis Angel Firpo se ha metamorfoseado, más que boxeador es ahora un automovilista, sobre el toro salvaje de las pampas aparece el rey del volante de los caminos argentinos.

Hace días, el campeón suramericano, acompañado de sus amigos emprendió viaje a Rosario sobre su Stutz, para regresar días después en la misma forma. Quería con este viaje conocer las carreteras y entrenarse en la conducción de su coche por diferentes caminos, ya que está acostumbrado a hacerlo en la capital, donde habitualmente se le ve manejando su automóvil.

Otro viaje semejante se apresta a emprender en los primeros días de la semana próxima a fin de llegar desde esta capital hasta Córdoba, pasando por Rosario, donde asistirá a la inauguración de una Agencia automovilística, Stutz.

Esta nueva actividad despertada por Firpo ha inducido al redactor del diario "La Razón", para entrevistarlo, y Firpo le ha respondido: "Mi afición por el automovilismo no es reciente sino que he sido siempre un entusiasta de este deporte. Recuerdo que cuando llegué a Indianópolis, en uno de mis viajes a Norteamérica, solicité me admitieran como acompañante de un famoso corredor de aquél país. Sabía que Johnson en una excursión semejante se le había helado la sangre, según expresión de él mismo, debido a la velocidad que se le imprimió al coche, de cien millas por hora, en el autódromo de Indianópolis en que las curvas son violentas y a cualquiera le pasa lo mismo que a Johnson."

Cuando partimos, con el famoso piloto en un coche Stutz, recuerdo que llegamos a marcar 100 millas por hora. El piloto me preguntó con seña si quería que largáramos más, le contesté afirmativamente y así llegaos a un promedio de 120 millas por hora, es decir, cerca de 190 kilómetros. No sentí sensación, por supuesto, y no me sucedió lo que al negro Johnson. Ese fué mi primer bautizo automovilístico. Como quedara entusiasmado con estos coches pedí la representación en esta capital y ahora estoy dispuesto a colocar mis automóviles, conceptuando que con ello no haré mal a quienes me los compre."

Firpo expresa en detalles las negociaciones realizadas para conseguir la representación, pues había muchos candidatos para obtenerla.

Firpo agrega que, desde aquel día, consiguió la Agencia para Argentina de los automóviles Stutz, aprendió a manejarlos y está inspira en el desea de llegar a ser un gran volante. "Creo—dice—que tengo corazón para ello y una vez que consiga un entrenamiento adecuado y siempre que no realice mi viaje proyectado a Estados Unidos, donde probablemente filmaré unas películas, haré mi estreno en la carrera que organizará el Automóvil de La Plata, para coches de tipos Standard y progresivamente pasaré a pilotear automóviles de carrera, cuya conducción también me preocupa en estos instantes.—(Especial).

INFORMACIONES COMERCIALES

Cotizaciones de las acciones salitreras

NUEVA YORK 19. — Las acciones de compañías saliterras de Chile se cotizan el siguiente forma:

Angela, 49 1|2 chelines.
Alianza, 490 chelines.
New Paccha, 27 chelines.
Nueva Tamaruga, 62 1|2 chelines.
Pan de Azúcar, 53 chelines.
Rosario, 35 1|2 chelines.
Salar del Carmen, 69 chelines.
Santa Catalina, 41 chelines.
Tarapacá y Tocopilla, 16 chelines.
Londres, 62 chelines.
Aguas Blancas, 33 1|2 chelines.
Anglo Chilena, 66 chelines.
Lautaro, 140 chelines.
Liverpool, 71 1|2 chelines.
Santiago, 60 1|2 chelines. — (U. P.)

El mercado de cereales

CHICAGO, 19 —Se han fijado hoy los siguientes precios para cereales:

Trigo: Para entrega en Mayo, 104 3|4 centavos oro, el bushel.

Para entrega en Julio 106 3|4 centavos oro, el bushel.

Maíz: Para entrega en Mayo, 78 5|8 centavos oro, el bushel.

Para entrega en Julio 79 3|4 centavos oro, el bushel.

Para entrega en Setiembre, 79 1|4 centavos oro, el bushel.

Pa raentrega ne Setiembre, 40 5|8 centavos oro, el bushel. — (U. P.)

Cotización del cambio

NUEVA YORK 19. — Se han fijado hoy los siguientes tipos de cambio:

Gran Bretaña, 4.30 1|8, dólares por libra esterlina.
Francia, 6.32 centavos oro, por franco.
Bélgica, 5.42 centavos oro, por franco.
Alemania, 45 billones de marcos, por dólar.
Suiza, 17.62 centavos oro, por franco.
España, 13.95 centavos oro, por peseta.
Argentina, 32.95 centavos oro, por nacional.
Chile, 10.65 centavos oro, por yen. — (U. P.)

Cotización del cobre

NUEVA YORK 19. — El cobre se cotizó hoy a 13.50 dólares las cien libras, para pago al contado. — (U. P.)

ELEONORA DUSE GRAVEMENTE ENFERMA

Los médicos temen un desenlace fatal

PITTSBURG 19.— Eleonora Duse está gravemente enferma de pumonía; los médicos esperan que la enfermedad haga crisis hoy, si bien tienen pocas esperanzas en vista de que la paciente cuenta con 65 años de edad.

Los médicos entregaron a la publicidad el siguiente boletín: "El estado de la enferma ha mejorado algo en las últimas 24 horas, si bien sigue muy grave".

Más tarde, anunciaron que su estado era crítico y que no se notaban indicios de posible mejoría.

En el caso de que la enferma llegue a salvarse, no se cree que volverá a presentarse en el escenario, sino que, en cuanto pueda viajar, regresará a Italia. No se ha permitido ni siquiera a sus más íntimos amigos, que la acompañaban en su jira, permanecer al lado de su lecho. —(U. P.)

PITSBURG 19. —Los médicos declaran que la Duse tiene muy pocas probabilidades de salvar. Por el momento, su estado no ha cambiado. (U. P.)

Campeonato Nacional de Ajedrez

ORGANIZADO POR 'LA NACION"

INSCRIPCIONES

Inscripciones abiertas.— Oficinas de "La Nación", de 6 a 8 P. M. y por correspondencia a **Jorge Walton, Casilla 641.**

Durarán hasta el 30 de Abril, y son gratuitas. Los clubs sociales, los regimientos del Ejército, las naves de la Escuadra, los centros de planteles de educación, se inscribirán como colectividades y procederán a hacer sus inscripciones y eliminatorias hasta llegar a uno o dos jugadores.

Sala para inscritos.—Debido a inconvenientes no ha sido posible aún poner a disposición de los aficionados la sala ofrecida por "La Nación". Avisaremos oportunamente su apertura.

CUPONES

Se publicarán por dos días seguidos **Problemas** con su cupón correspondiente, para los inscritos de todo Chile, y sólo se computarán las soluciones de los inscritos que lleguen **dentro de los dos días**, que vengan en su cupón y la especificación por el sistema que se ha especificado ya varias veces, con las iniciales TD, CD, AD, D y R y **no el sistema Filidor.**

Las soluciones se publicarán de ahora en adelante, al día subsiguiente de terminar el plazo de dos días, para evitar equívocos.

PREMIOS DE "LA NACION"

Para los cupones.— Diez cupones seguidos del **4 al 13,** inclusives, acertados, dan derecho a optar al premio. Si son varios los que acierten, se sortearán o jugarán al ajedrez el premio.

PREMIOS DEL CAMPEONATO

Presidencial.— S. E. el Presidente de la República al Ejército para la colectividad que triunfe en la eliminatoria.

El señor **Eliodoro Yáñez,** senador por Valdivia, ofrece un premio, para el campeón de la provincia que representa.

"La Nación" ofrece tres premios: primero, segundo y tercero, para los campeonatos finales. Un premio único para las damas.

El señor **Ernesto Holzmann,** galantemente ofrece un premio para los aficionados, oficiales de la Marina de Guerra que se adjudicará a la colectividad que triunfe en la eliminatoria de esta repartición, están ya inscritos la cámara de oficiales del acorazado "Almirante Latorre", el Club Naval y Escuela de Navegación.

Don Manuel Merino, diputado electo por Valparaíso, al campeón que resulte en ese departamento.

Don Alejandro Greek Cross, diputado electo por Chillán, para el jugador que triunfe en la eliminatoria de ese departamento.

Don Ernesto Escobar, diputado actual por Llanquihue en iguales condiciones anteriores para el departamento que representa.

Don Roberto Gellona ha puesto a nuestra disposición un premio para el campeón de Santiago que se adjudique el mayor número de puntos en la eliminatoria de Santiago.

PROBLEMA N.o 10

BLANCAS
R 2 AD
D 3 CD
C 7 AD
C 5 R
P 2 CD
P 6 CD
P 3 AR
P 9 AR
P 6 AR
P 6 TR

NEGRAS

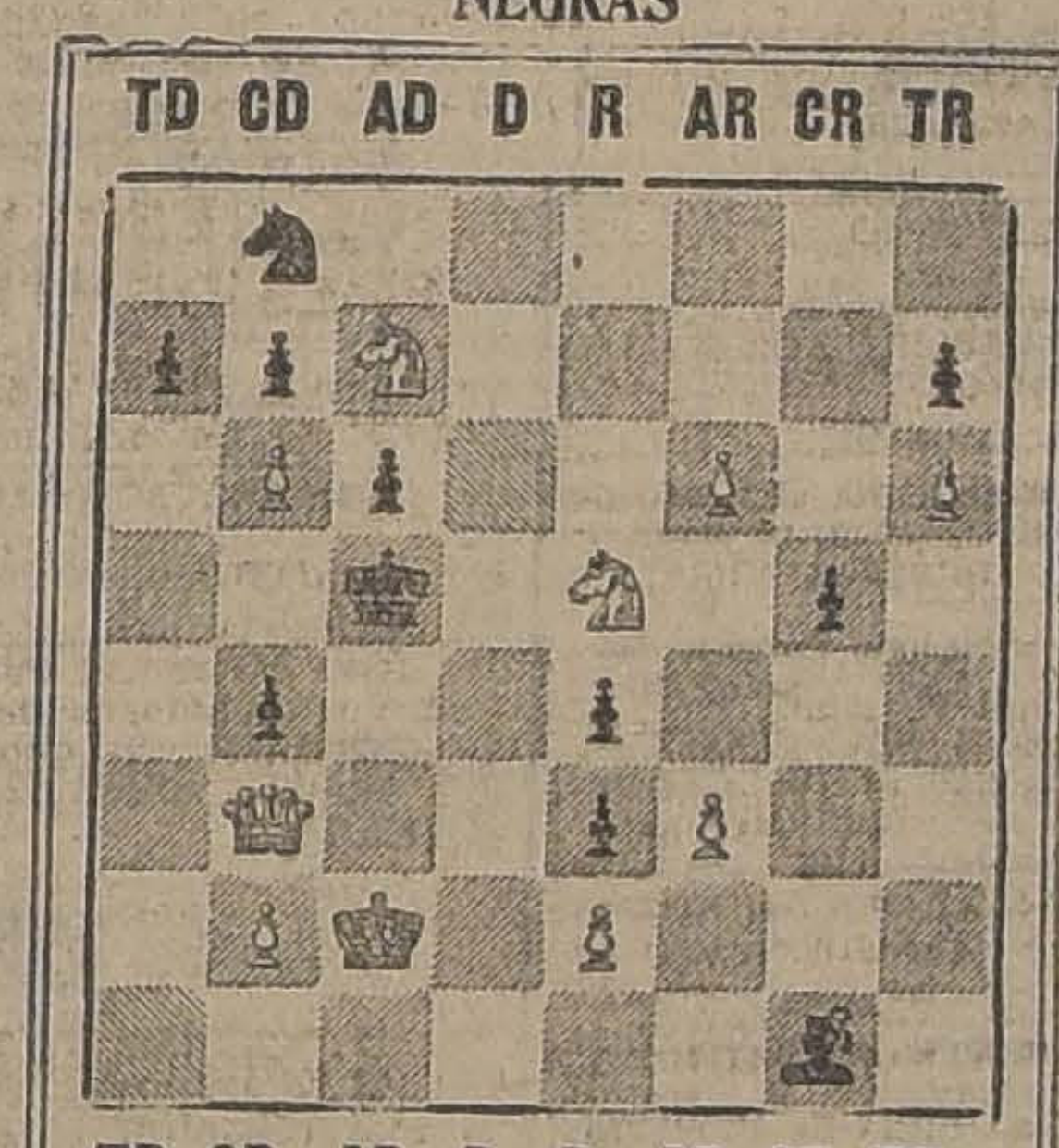

BLANCAS

NEGRAS
R 4 AD
C 1 CD
A 8 CR
P 2 TD
P 2 CD
P 5 CD
P 3 AD
P 5 R
P 6 R
P 4 CR
P 2 TR

Debido a errores de caja, fué publicado mal el problema N.o 10, y lo hemos anulado.

LAS BLANCAS JUEGAN Y DAN MATE EN CUATRO JUGADAS —LAS SOLUCIONES DEBEN VENIR CON SUS VARIANTES

CUPON DE AJEDREZ
PROBLEMA N.o 10
SOLUCION. — BLANCAS NEGRAS
Jugadas: 1. .... 1. ....
2. .... 2. ....
3. .... 3. ....
Nombre ....
Dirección ....

DIEZ CUPONES SEGUIDOS ACERTADOS DAN DERECHO A OPTAR AL PREMIO

BASES DEL TORNEO NACIONAL

ELIMINATORIA DE COLECTIVIDADES.—DEPARTAMENTOS Y PROVINCIAS

Terminadas las inscripciones, éstas serán comunicadas al Comité Central, quien sorteará a los jugadores por parejas y se les comunicará por la prensa, autorizándolos para comenzar el torneo interno

Cada jugador tiene derecho a dos partidas, una con blancas, otra con negras con su contrario.

Queda eliminado el que pierda dos partidas completas.

Las tablas se consideran 1|2 juego ganado y 1|2 juego perdido. Los nó eliminados en la primera rueda serán sorteados nuevamente, sorteando así sucesivamente, hasta quedar el número que fije el Comité Central. Las colectividades o departamentos que inscriban menos con otras colectividades o departamentos de diez jugadores tienen derecho a un campeón. De diez a veinte, dos y así sucesivamente de un campeón por cada diez inscritos.

Los últimos tres en cada diez inscritos, se eliminarán jugando en rueda, es decir, dos juegos cada uno, con los dos restantes, y triunfará el que obtenga mayor número de puntos; los puntos se computarán UNO por juego perdido o ganado y 1|2 a favor y en contra por cada juego tablas.

Se comunicará a ésta el resultado de cada serie, para proceder a nuevo sorteo.

Estos seleccionados quedan como campeones de la colectividad o departamento y en condiciones de ser sorteados para medirse mentos.

SOLUCION PROBLEMA N.o 9

BLANCAS
1 D 3 D. (Llave).
2 T 8 CD

NEGRAS
Cuaiquiera.

Señores Jefes y oficiales del "Blanco Encalada" del "Chacabuco", Escuela Naval de Chile y otras reparticiones de la **Armada Nacional.** — Quizá por el extravío no ha llegado a ustedes carta circular de "La Nación", invitándolos a tomar parte en el torneo de Ajedrez. Queda hasta el 30 del presente para recibir las inscripciones, según bases publicadas en aviso de esta sección.

Solución de don Leonel Edwards
1 D 3 D, R 5 T; 2 T 8 CD.. .. ..
R 7T; 2 T 8 CD.. .. ..
R 5C; 2 T 8 CD Ja.. .. ..
R 6C; 2 T 8 CR Ja.. .. ..
R 7C; 2 T 8 CD Ja.. .. ..

. Monte Aguila..
R 4T; 3 D 5C mat
R 6T; 3 D 6T "
P 7A; 3 D 6T "
R 6T; 3 D 6T "
R 8T; 3 D 6T "
P 7A; 3 D 6T "
R 4A; 3 D 5D "
R 4T; 3 D 5C "
R 5T; 3 D 6T "
R 7T; 3 D 6T "
R 5T; 3 D 6T "
R 6T; 3 D 6T "
R 7T; 3 D 6T "
R 8A; 3 T 1C "
R 8T; 3 D 6T "
R 6T; 3 D 6T "

LIMITE DE TIEMPO EN LAS JUGADAS

Cada jugador podrá efectuar como minimum, quince jugadas por hora. El que sobrepasare este límite perderá la partida.

CORRESPONDENCIA

Escuela de Aviación Pte. Señor Luis Alarcón. — Sírvase comunicar lista de inscritos si ya está completa.

Rafael Daborda V. — N oestá inscrito. Lamentamos no tomar en cuenta sus soluciones.

Daniel García. — Inscrito.

Carlos Peralta. — Lo necesitamos con urgencia.

Señorita Graciela Cid. — Valdivia. Solución mala. Inscríbase en esa.

Ramón Herrera Dardignac. —Valparaíso. Sus problemas bien, pero no se ha inscrito.

Club de Ajedrez Victoria. — Valparaíso. Inscrito, avisen resultado de inscripciones, cuando estén completas.

Señor XX del Problema.—Su problema es malo. sírvase pasar por aquí.

Mariano Labarca. — Su solución 9 fué al canasto por no estar inscrito.

C tenberg Lagos Victoria. —Inscrito. Sírvase hacerse cargo inscripciones ésa.

Mariáno Labarca. — Las negras jugando muy bien, le daré mate una media docena de veces pase por acá de 6 a 8.

Luis A. Lobos, Tolten. — Lo hemos inscrito. Si hay otros aficionados mande sus nombres para organizar torneo en ésa.

Solución N.o 4 bien, pero fué publicado el 8 de Abril, por consiguiente ha llegado muy atrasado ya debe tener en esa la solución. A usted le correspondería jugar provincia de Valdivia.

PROVINIA DE VALDIVIA

Se han inscrito los señores:

Antonio H. Córdova, Luis Bianchi, Juan I. Olavarría, Simón González Q., Ernesto Cossio, Pedro Reyes, Luciano Lazowsky, Julio Anines, Abraham Montealegre, Oscar Sepúlveda, Luis Muñoz H., Víctor I. Soto, Eduardo Arenas, Gunter Richter, Eulogio Moyano Tapia, Juan Bennett K., Otto Ziegele, Ricardo Klempau, Jorge F. K. Slater, Osvaldo Bustos Almarza, Víctor Sepúlveda, Víctor Carrasco.

Los premios del Campeonato

"La Nación" ha ofrecido tres premios, para el Campeonato Nacional y un premio único para las damas.

Premio para el Torneo Provincial de Valdivia

El Senador don Eliodoro Yáñez, ha ofrecido también un valioso premio para el aficionado que resulte vencedor en el Torneo Provincial de Valdivia.

A disposición de los inscritos

En el Club de Valdivia se encuentra a disposición de las personas inscritas en el Torneo, una sala especial de ajedrez, que podrán usar a la hora que estimen conveniente.

Tte. Gilmore Latorre. — Bases publicadas para torneo de Colectividades y departamentales en "Nación" del 17 y 18. Sorteo de inscritos "Latorre", es el siguiente:

Cap. Luis Concha, con cap. Luis Ramírez, cap. Alej., Yanquez, con Tte. R. Gillmore, Ing. Plutarco Aedo Ing. René Contes, Contador Pedro Jorquera, H. Scracaluga, Tte. Antonio Alvaria, Ing. Carlos Vera, Tte. Fco. Acosta, Tte. Hugo Julio. Quedan autorizados para dar comienzo inmediato al torneo interno, los últimos tres jugarán en rueda de dos juegos con cada uno de los restantes y será campeón el que obtenga mayor número de puntos..

MAÑANA SE DARA COMIENZO A LA PRIMERA ELIMINATORIA

Mañana, a las 9.30 P. M., se dará comienzo en el Instituto Pedagógico Ejedrez, organizado por "La Nación". Se invita a los aficionados inscritos Chile jugará una partida con la vista vendada. Igualmente, a bordo del

Verdaderas Gangas
SON LAS QUE OFRECE DESDE MAÑANA LUNES
"LA ADUANA"

Véanse las grandes rebajas de precios

VIYELAS de un color, en pura lana, doble ancho, el metro	$ 8.50
LANAS gruesas, fantasía, en 135 centímetros de ancho, el metro	$ 12.50
CHEVIOT negro y marino, en 120 centímetros de ancho, el metro	$ 12.00
GAMUZA superior, surtido de colores, en 130 centímetros de ancho, el metro	$ 14.50
GAMUZA finísima, surtido de colores, en 150 centímetros de ancho, el metro	$ 17.80
GAMUZA Jacquard, clase extra, para abrigo, en 145 centímetros de ancho, el metro	$ 29.50
PERLINA Inglesa, muy gruesa, en 150 centímetros de ancho, el metro	$ 18.50
PAÑO estilo gamuza, pura lana, en 140 centímetros de ancho, el metro	$ 12.60
GABARDINA pura lana, en 100 centímetros de ancho, el metro	$ 11.00
GABARDINA superior, en 135 centímetros de ancho, el metro	$ 14.00

FELPAS Y ASTRAKANES

FELPA negra, labrada, en 150 centímetros de ancho, el metro	$ 34.50
FELPA labrada, muy fina, en 130 centímetros de ancho, el metro	$ 38.50
FELPA lisa, muy gruesa, en 130 centímetros de ancho, el metro	$ 40.00
FELPA lisa, superior, en 130 centímetros de ancho, el metro	$ 50.00
FELPA Caracú, superfina, en negro, gris y café, el metro	$ 62.00
ASTRAKAN negro, superior, en 130 centímetros de ancho, el metro	$ 48.00
ASTRAKAN negro, superfino, en 130 centímetros de ancho, al metro	$ 58.00
PILOLINAS gran moda, surtido de colores, el metro ..	$ 38.50
FELPA lisa, pura seda, en 135 centímetros de ancho, el metro	$ 95.00
FELPA lisa, pura seda, lo más fino, en 135 centímetros de ancho, el metro	$ 130.00

FRAZADAS DE ALGODON

FRAZADAS de algodón, buen tamaño, cada una	$ 5.50
FRAZADAS de algodón, para plaza y media, cada una	$ 6.25
FRAZADAS de algodón, para dos plazas, cada una ..	$ 9.80
FRAZADAS de algodón egipcio, muy gruesas, cada una	$ 18.00
FRAZADAS de algodón, floreadas, tamaño grande, cada una	$ 24.00

PAÑUELOS DE ABRIGO

PAÑUELOS de lana, a cuadritos, en buen tamaño, cada uno	$ 12.80
PAÑUELOS pura lana, buen tamaño, cada uno	$ 15.00
PAÑUELOS pura lana, tamaño muy grande, cada uno ..	$ 25.00
PAÑUELOS pelo de oso, lo más fino, cada uno	$ 38.00

FRAZADAS DE LANA

FRAZADAS de lana, para una plaza, cada una	$ 29.00
FRAZADAS de pura lana, en color gris, tamaño grande, cada una	$ 32.80
FRAZADAS de lana, para dos plazas, cada una	$ 37.00
FRAZADAS de lana, color Vicuña, lo más fino, cada una	$ 50.50

LIENZOS

LIENZO Inglés, lavado, el metro	$ 1.10
LIENZO Inglés, tejido grueso, la pieza de 40 yardas, $ 40.00; el metro	$ 1.10
LIENZO El Salto, muy buena clase, la pieza de 40 yardas, $ 50.00; el metro	$ 1.40
LIENZO lavado, Madapolán, pieza de 40 yardas, $ 54.00; el metro	$ 1.50
LIENZO lavado, especial, pieza de 40 yardas, $ 62.00; el metro	$ 1.70
LIENZO Vela Nu la pieza de 40 yardas, $ 68.00; el metro	$ 1.90
LIENZO El Sabio, muy ancho y fino, pieza de 40 yardas, $ 78.50; el metro	$ 2.20
LIENZO Tortuga, legítimo, pieza de 40 yardas, $ 86.00; el metro	$ 2.40

CREAS PARA SABANAS

CREA Granité, en 140 centímetros de ancho, el metro	$ 3.80
CREA Inglesa Granité, en 165 centímetros de ancho, el metro	$ 5.00
CREA Inglesa Granité, en 200 centímetros de ancho, el metro	$ [illegible]
CREA Inglesa Granité, en 240 centímetros de ancho, el metro	[illegible]
CREA Cruda, buena clase, en 140 centímetros de ancho, el metro	[illegible]
CREA Cruda, finita, en 165 centímetros de ancho, el metro	[illegible]
CREA Cruda, superior, en 165 centímetros de ancho, el metro	[illegible]
CREA Cruda, superior, en 185 centímetros de ancho, el metro	[illegible]
CREA Cruda, superior, en 205 centímetros de ancho, el metro	[illegible]
CREA Cruda, superior, en 240 centímetros de ancho, el metro	[illegible]

SOBRECAMAS

SOBRECAMAS de buen satín, tamaño para una plaza, cada una	[illegible]
SOBRECAMAS de buen satín mercerizado, para plaza y media, cada una	[illegible]
SOBRECAMAS de raso de algodón mercerizado, cada una	[illegible]
SOBRECAMAS para dos plazas, de raso, doble ancho, semi-seda, cada una	[illegible]

FRANELAS CRUDAS

FRANELA Americana, el metro, sólo	$ 2.[illegible]
FRANELA Cruda, N.° 1, el metro, sólo	$ 2.[illegible]
FRANELA Cruda, N.° 2, el metro, sólo	$ 2.50
FRANELA Cruda, N.° 3, el metro, sólo	$ 2.90
FRANELA Vicuña, muy gruesa, el metro	$ 3.00
FRANELA Victoria XXX, el metro	$ 3.80
FRANELA Victoria XXXX, el metro	$ 4.50

SABANAS

SABANAS de buen lienzo, especial para colegiales, cada una	$ 6.90
SABANAS de crea blanca, para una plaza, cada una ..	$ 8.50
SABANAS crea cruda, para plaza y media, cada una ..	$ 10.00
FUNDAS de buen lienzo lavado, cada una	$ 2.00

VARIOS ARTICULOS

COTI para colchones, en doble ancho, el metro desde	$ 3.90
BRIN crudo para delantales, gran surtido, el metro, desde	$ 1.80
SATIN para forro, surtido de colores, el metro, desde ..	$ 2.00
SERVILLETAS de buen Damasco, la docena	$ 15.50
¡OJO! CASIMIRES INGLESES, queda un saldo en pura lana, de 150 centímetros de ancho, el metro, a ..	$ 15.00

¿Desea usted economizar en sus compras? No piera su tiempo; haga una visita a

"LA ADUANA"

NADIE VENDE EN CHILE MAS BARATO

BANDERA 770

AL LLEGAR A SAN PABLO — CASILLA

ETAPA DEL GRAN CAMPEONAT

EN ESTA ETAPA, LOS REPRESENTANTES ARGENTINOS OBTIENEN HONROSAS VICTORIAS. — EN LA FINAL DE 100 METROS, M. A. ENRICO LLEGA A LA HUINCHA EN EL PUESTO DE PREFERENCIA. — FELIX ESCOBAR, ARGENTINO, VENCE EN LOS 400 METROS PLANOS, ANOTANDOSE UN NOTABLE RECORD SURAMERICANO -EN LOS 5,000 METROS PLANOS, LOS CUATRO PUESTOS DE HONOR CORRESPONDEN A LOS DEFENSORES CHILENOS. — MANUEL PLAZA, UNA VEZ MAS, HEROE DE LA JORNADA. — DAVID ESTEVEZ MARTIN, URUGUAYO, SE ADJUDICA EN ESPLENDIDO ESTILO, EL LANZAMIENTO DEL DISCO. — LUIS BRUNETTO SE ENCARGA DE DAR UN TRIUNFO MAS A LOS COLORES ARGENTINOS EN EL SALTO TRIPLE.

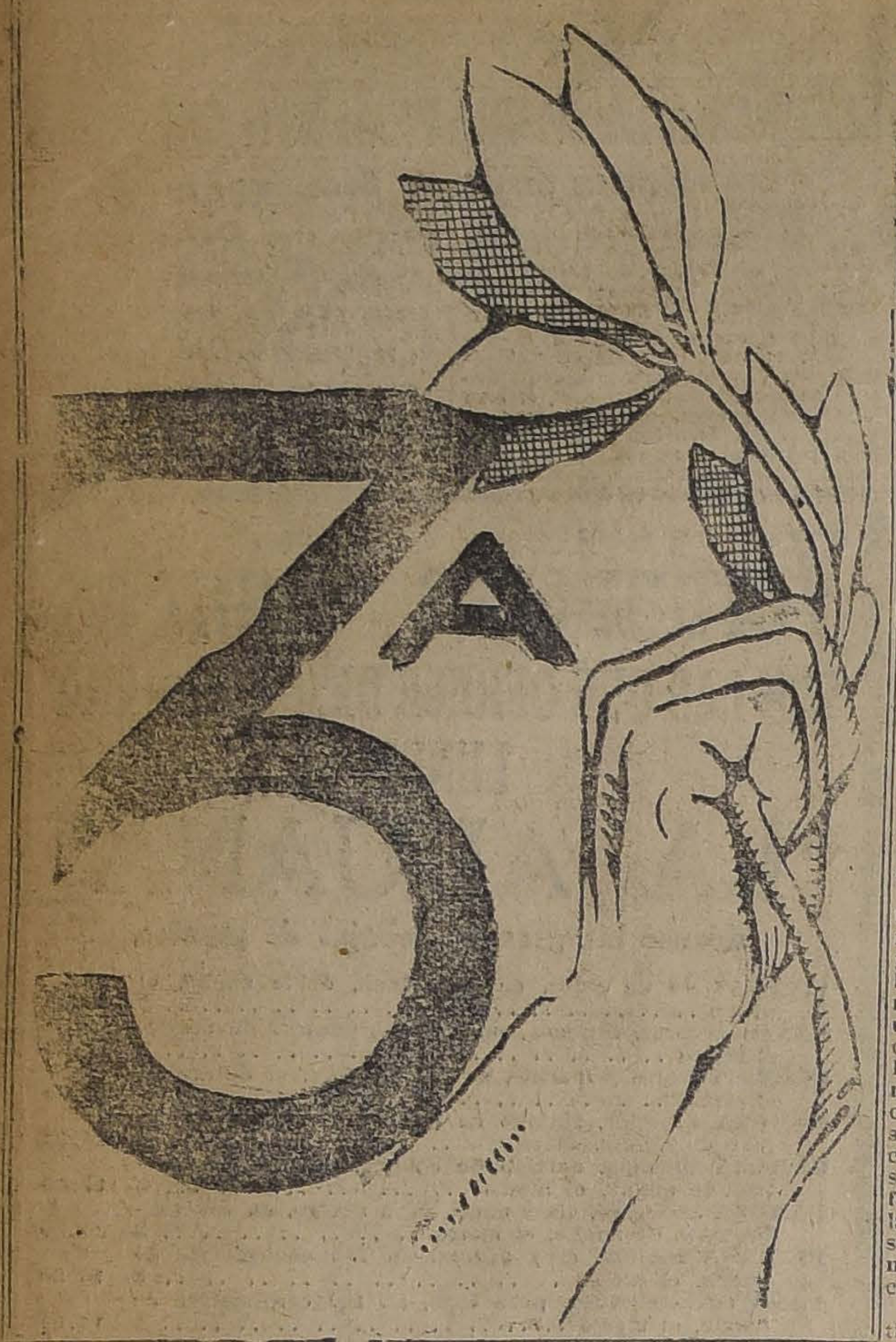

El deporte suramericano conquistó ayer un nuevo éxito.

La tercera etapa del concurso continental de atletismo se ha verificado en los campos deportivos de San Isidro con especial brillo y solemnidad, dando mayor realce al torneo, la presencia de numerosas personalidades del mundo político, deportivo y social.

En nuestra crónica anterior expresábamos, que "día llegará en que los dignos adversarios de nuestro elenco representativo puedan ofrecernos la oportunidad de aplaudir sus triunfos con el mismo entusiasmo con que al celebrar la victoria de nuestros colores, han comprometido nuestra gratitud los viriles hijos de las hospitalarias tierras en que se han desarrollado las memorables justas atléticas anteriores".

Las victorias alcanzadas ayer por los deportistas argentinos fueron, en efecto, celebradas como propias por los miles de aficionados que se habían estacionado frente a nuestro diario, a conocer los detalles de las memorables jornadas.

Los vivas a nuestros connacionales triunfantes se confundían con los hurras dirigidos en honor de argentinos y orientales.

La situación de la Copa América se ha hecho incierta, aumentando con ello la expectación en nuestros círculos.

En estas condiciones, las jornadas finales del campeonato tienen importancia decisiva.

LAS PRUEBAS DE AYER

Siete jornadas finales tuvieron por escenario, la tarde de ayer, las las pistas de atletismo del Estadio San Isidro.

NUESTRO SERVICIO EXTRA-RAPIDO

Por teléfono del Estadio y por cable de preferencia

100 METROS, FINAL

BUENOS AIRES, 19.—(Depositado a las 3 P. M., hora argentina; recibido a las 2.40 P. M., hora chilena).—Primero, Enrico; segundo, Denegri; tercero, Miquel; y cuarto, Loyola. Tiempo, 10 9|10".—(De nuestro enviado especial).

400 METROS, FINAL

BUENOS AIRES, 19.—(Depositado a las 3.10 P. M., hora argentina y recibido a las 2.50 P. M., hora chilena).—Primero, Escobar; segundo, Dova; tercero, Brewster; y cuarto, Lafitte. Tiempo, cuarenta y nueve segundo cuatro décimos. Gran record suramericano.—(El Enviado Especial).

110 METROS VALLAS, FINAL

OS AIRES, 19.—(Enviado
BUL P. M., hora argentina
a las 3.5 las 3.10 P. M., hora
y recibido a mero, Newbery; se-
chilena).—Pri ntre Diesch y Gó-
gundo, empate rto García Manci.
mez Harley; cua Ugarte rodó al
Tiempo, 15 8|10" a, penúltima va-
trasponer en pun Especial).
lla.—(El Enviado

5,000 METROS

, 19.—(Enviado
BUENOS AIRES ora argentina y
a las 4.53 P. M., h P. M., hora
recibido a las 4.2 Plaza; segun-
chilena).—Primero Celis; y cuar-
do, Baeza; tercero, onzález. Tiem-
to, Bravo; quinto, G l Enviado Es-
po, 15' 27 7|10".—(E
pecial).

LANZAMIENTO DEL DISCO

BUENOS AIR . 19.—(Enviado
a las 5.15 P. M hora argentina y
recibido a las 4.40 P. M. hora chilena).—Primero, Estévez Martín; segundo, Benaprés; tercero, Llobet Cullen; y cuarto, Minetti. Distancia, 38.34 metros.—(El Enviado Especial).

POSTA 4x400 METROS

BUENOS AIRES, 19.—(Enviado a las 5.25 P. M., hora argentina y recibido a las 4.50 P. M., hora chilena).—Primero equipo argentino: Casanovas, Escobar, Dova y Brewster; segundo equipo chileno: Catalán, Primard, Moller y Aste; tercero, uruguayos. Tiempo, 3 23 4|10", record suramericano.—(El Enviado Especial).

DESEMPATE DE LOS 110 METROS VALLA

BUENOS AIRES, 19.—(Enviado a las 5.40 P. M., hora argentina y recibido a las 5 P. M., hora chilena).—Corrióse desempate entre Diesch y Gómez Harley, volviendo a empatar. Tiempo puesto, 16" 3|10.—(El Enviado Especial).

BUENOS AIRES, 19.—(Depositado a las 5.55 P. M., hora argentina y recibido a las 5.20 P. M., hora chilena).—Repitióse carrera para definir segundo empate, empatando nuevamente.—(El Enviado Especial).

SALTO TRIPLE

BUENOS AIRES, 19.—(Depositado a las 6.05 P. M., hora argentina y recibido a las 5.30 P. M., hora chilena).—Primero, Brunetto; segundo, Miserere; tercero, Vallania; y cuarto, Colombo. Distancia, 14 24 metros.

Puntos países: Chile, setenta y siete; Argentina, sesenta y nueve; y Uruguay, diez y siete.

Falta computar los puntos del segundo y tercer puestos de los 110 metros vallas.—(El Enviado Especial).

400 METROS, FINAL

Buenos Aires, 19.—A las 2.45 P. M. el juez de partida llamó a los atletas que habían logrado clasificarse en los preliminares para intervenir en esta prueba de medio fondo.

Escobar, Casanovas, Brewster y Dova tuvieron a su cargo la representación de los colores argentinos; Catalán, chileno y Lafitte, uruguayo completaban el grupo de concursantes.

Después de un apartida falsa de Escobar el juez ordenó el movimiento en momento muy oportuno.

El tren de la carrera fué violentísimo desde los primeros tramos. Brewster, Escobar, Catalán y Dova corrían casi en la misma línea, colocándose quinto a un metro el argentino Casanovas. El uruguayo Lafitte cerraba la marcha. A los 200 metros corridos Dova ataca con violencia y pasa muy luego a dirigir la competencia mientras Escobar continúa en segundo término, escalonándose, a continuación, Brewster, Lafitte, Casanovas y Catalán, con escasa diferencia entre ellos. Al llegar a la recta final Escobar toma resueltamente el cargo de avanzada mientras Catalán empieza a luchar con Dova y Brewster.

A 40 metros de la raya Argentina aseguraba los tres primeros puestos. En efecto Escobar seguía actuando en la colocación de honor seguido de Dova y Brewster.

En los últimos metros Lafitte dió igualmente cuenta de nuestro compatriota Catalán, quien llegó a la meta después de haber puesto en juego el máximo de sus energías.

El orden de llegada fué el siguiente: primero Escobar; segundo a un pecho Dova, tercero a medio pecho Brewster, cuarto a un metro Lafitte y quinto a dos metros del uruguayo el chileno Catalán.

Los tres primeros son argentinos.

La forma violenta de la prueba y la llegada estrechísima contribuyeron al tiempo colosal en que fué cubierta la distancia.

Los cronómetros marcaron 49 segundos 4 décimos.

Como dato ilustrativo se recordará que en los Juegos Olímpicos de Amberes el vencedor en esta jornada, Rudd empleó 49 segundos seis décimos.

El tiempo de ayer mejora en dos décimos la perfomance de Amberes y constituye el record suramericano.

La colocación alcanzada por Catalán tiene su explicación, en los antecedentes que dejamos anotados.

Con este resultado Argentina agregaba a su cómputo 10 puntos y Uruguay 1.

Fué la primera etapa final en que nuestros connacionales no lograron puntos.—EL ENVIADO ESPECIAL.

LOS CIEN METROS PLANOS

Buenos Aires, 19.—En medio del gran entusiasmo provocado por el triunfo de Escobar entraron a la pista los competidores de la final de los cien metros, notándose a los argentinos muy alentados por la hazaña anterior de sus compatriotas en los 400 metros. Rivas, De Negri y Enrico practican en la pista hasta pasados los cincuenta metros notándose todos, principalmente Enrico, en gran condición.

Llamados al punto de partida se colocaron los competidores en el siguiente orden: Rivas, García, Loyola, De Negri, Miquel y Enrico.

En una oportunidad inmejorable el juez de partida puso en movimiento el lote saliendo todos los competidores en línea hasta más o menos veinte metros dondo Rivas empieza a destacarse mientras un metro más atrás atropellan violentamente Enrico, De Negri y Miquel.

A la altura de los cincuenta metros Rivas, nervioso, vuelve la vista perdiendo terreno, mientras entran como una exhalación Enrico, De Negri y Miquel quedando en cuarto término Rivas y un metro más atrás Loyola y García.

Sólo quedan 30 metros de recorrido y los competidores ponen en juego todos sus recursos sorprendiendo la meta en el siguiente orden:.

1.o Enrico quien venció por un pecho a De Negri quien precedía por medio pecho a Miquel. En los últimos momentos Marcos Loyola en una brava atropellada final desalojó del cuarto puesto a Rivas. Ultimo a dos metros, García Mansi.

El tiempo empleado por los competidores fué de 10" 9|10, espléndido si se considera el ligero viento en contra que soplaba durante el desarrollo de la prueba.

Argentina obtenía en la contienda 8 puntos y Chile 3.—EL ENVIADO ESPECIAL.

FINAL DE LOS 110 METROS CON VALLAS

BUENOS AIRES 19.—El encuentro de los grandes estilistas suramericanos en esta competencia había logrado despertar extraordinario entusiasmo. Las opiniones estaban muy divididas entre el campeón latino-americano en la prueba Newbery, y el nuevo recordman suramericano Alfredo Ugarte.

Por las performances en las series, el chileno parecía encontrarse en mejor condición. Pero los argentinos tenían también mucha confianza en el corazón de Newbery, que es un luchador insigne y que posee un estilo insuperable.

La expectativa argentina se cifraba también en las brillantes performances de sus connacionales en las dos pruebas finales anteriores de la tarde deportiva.

El juez llamó a los concursantes, correspondiendo a los competidores la siguiente colocación:

Primer andarivel al chileno Ugarte; segunda cancha, al argentino Newbery; tercera pista, al uruguayo Gómez Harley; cuarta hilera de vallas, al argentino García Manzi; quinta, al argentino Diesch y sexta al chileno Primard.

La primera tentativa de largada fué anulada por el juez por haberse movido Ugarte con pequeña ventaja sobre el resto del grupo.

El uruguayo Gómez Harley aprovechó un momento excepcional cuando se ordenó el movimiento definitivo, y al salvar los concursantes la primera valla se le vió en el puesto de avanzada Cuatro competidores le seguían, desempeñándose en igualdad de condiciones, mientras Ugarte que había tenido una pequeña desventaja en la partida, corría a un pecho del grupo.

La segunda valla fué salvada por Gómez Harley con medio metro de luz sobre los otro cinco competidores. Ya en la tercera valla, Newbery y Gómez Harley saltan simultáneamente, mientras los otros cuatro no logran sacarse ventaja.

En la cuarta valla, Gómez y Newbery figuran en los puestos de honor de a jornada; muy cerca de ellos se desempeñan Ugarte y Diesch.

La quinta vala sorprende a Newbery con un pecho de ventaja sobre Gómez Harley; tercero, a medio metro Ugarte, y cuarto, a un pecho de este último, Diesch. Los otros dos concursantes ya habían perdido toda opción de figurar entre los punteros. El público, con gritos ensordecedores, alienta a sus favoritos, quienes ponen en juego el máximo de sus esfuerzos. En la sexta valla la etapa se hace realmente emocionante. Newbery se desprende de Gómez Harley; pero un nuevo competidor corre a sus talones: el chileno Ugarte.

Gómez; cuarto a dos metros, García Mansi, y quinto Primard.

El chileno Ugarte sigue descontando el terreno lenta pero seguramente y ya en la sétima valla la diferencia a favor de Newbery es casi insignificante.

La octava valla sorprende a los punteros en perfecta igualdad de condiciones. Newbery la salva con maestría, no así Ugarte, quien toco con los clavos de una de las zapatillas el obstáculo. El tren era tan violento que Ugarte se enredó, cayendo violentamente con la valla. A no haber mediado este contratiempo, su triunfo Eabría sido inevitable. Había partido un tanto desmejorado; poco a poco fué recuperando el terreno y ya etsaba en línea con Newbery.

La novena valla sorprendió a Newbery con tres metros de luz sobre Diesch y Gómez Harley, que luchaban como leones por el segundo puesto.

Los competidores llegaron a la meta en la siguiente forma: 1.o el argentino Negbery, 2.o en ampate a tres metros el uruguayo Gómez Horley y el argentino Diech, 4.o a un pecho e argentino García Mansi y 5.o, a medio pecho el chileno Primard.

El tiempo emplea
nada fué de 15 segu
Ugarte, al vence
puso el día anterior
6|10.

El contratiempo
Ugarte impresionó
corredores chilenos
los colores del
rigió a su camarín

Una hora después,
mez Harley y Otto
nían el empate.
bravamente; pero
marcador los sorp
fectas condiciones de

Jamás en un concu
ricano se había pr
caso igual.

El tiempo emplea
competencia de desem
16 segundos dos dé

Partió en punta G
seguido a medio metro
Casi sobre la raya
gentino igualó posición

Una hora después,
mez Harley eran llama
mente por el jurado
del público protestó
solución; pero los
nifestaron que tenían
de cumplir con los
aunque el trabajo
do para los atletas.

Después de dos
de Diesch, el urugua
vamente la dirección
ventajas hasta la
En los tramos finales
pitió la hazaña y
espectación general
tercer empate.

El jurado resolvió
jar pendiente para
mingo la definición
da, a fin de compu
definitiva el puntaje
Especial.

5,000 MET
BUENOS AIRES
tras se disputaban los
res del salto triple y
nal del disco, entraron
los competidores de
tros: Plaza, Bravo,
chilenos; Eyras,
na, argentinos, y el
drade. El público al

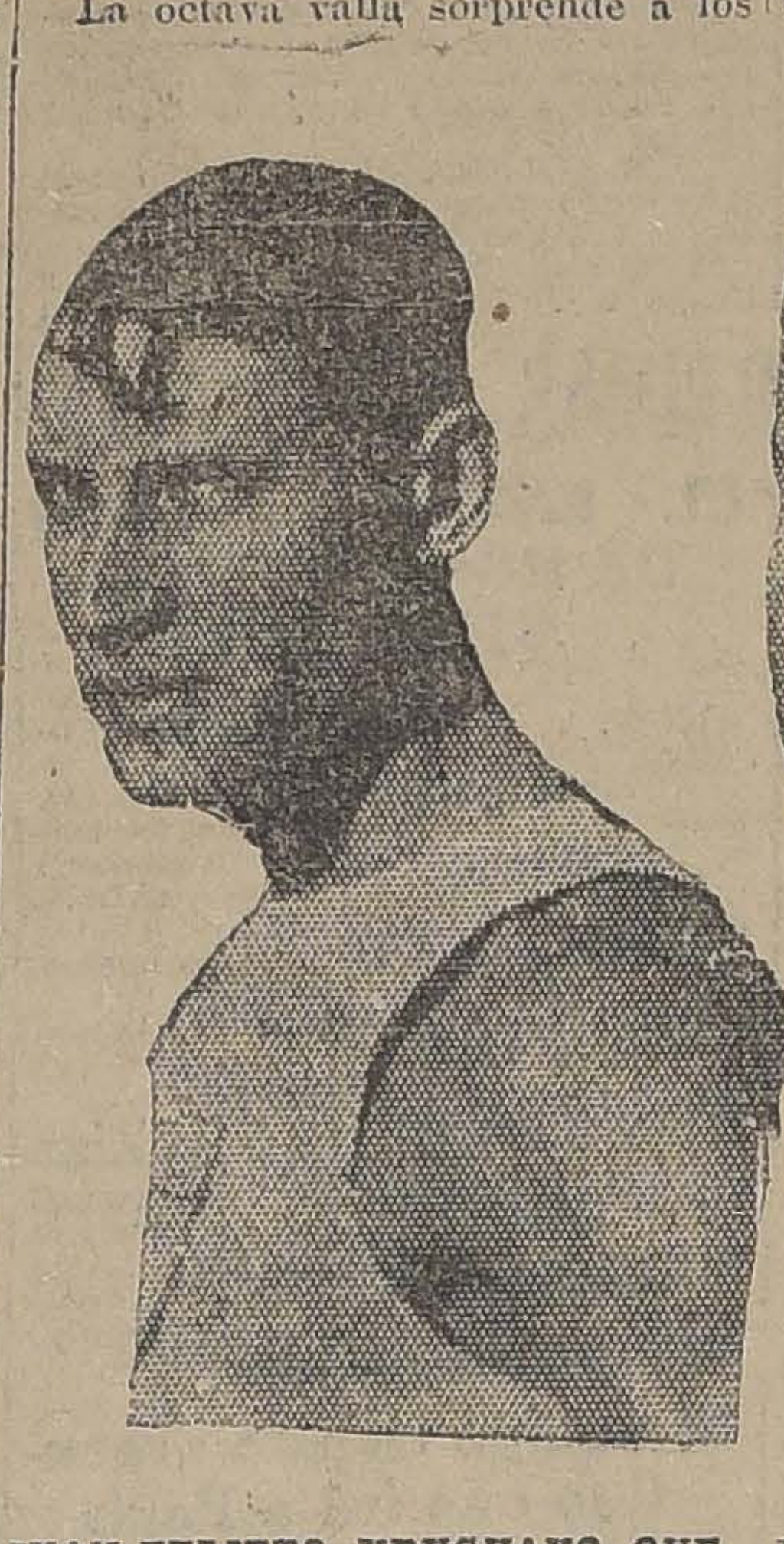

JUAN FELITTO, URUGUAYO, QUE SE ADJUDICO EL RECORD SURAMERICANO EN LOS 200 METROS.

FELIX ESCOBAR, ARGENTINO, RECORDMAN SURAMERICANO EN LOS 400 METROS PLANOS.

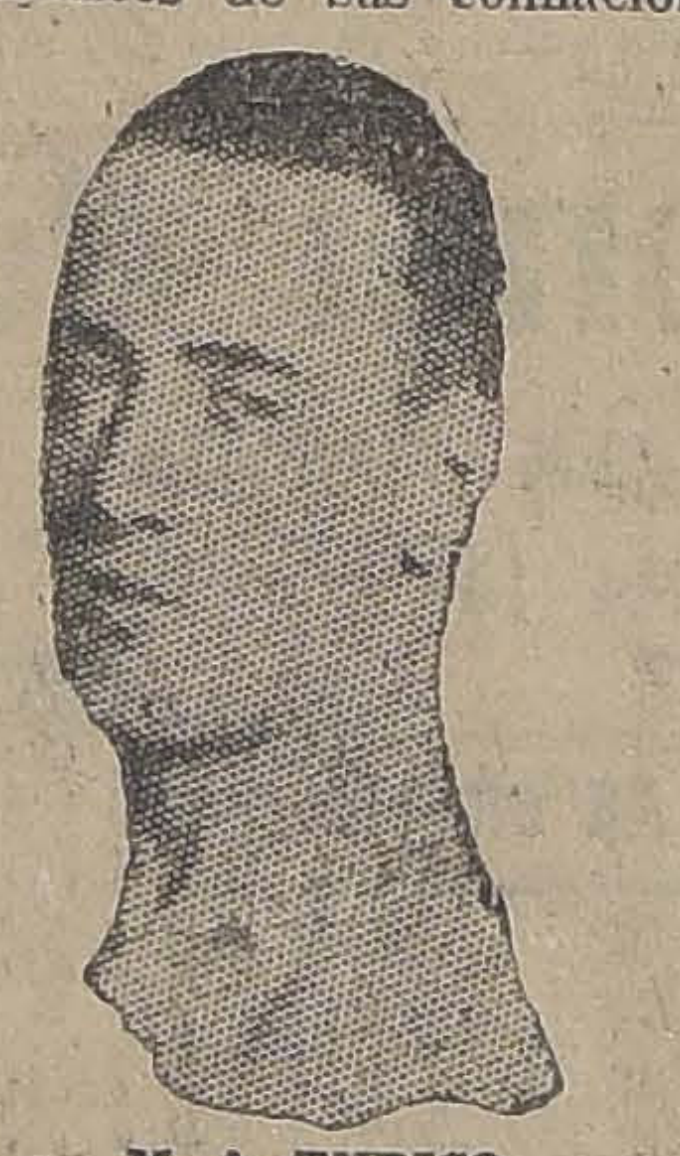

M. A. ENRICO

argentino, que venció en la final de los 100 metros, la cláisca prueba de velocidad

LUIS BRUNETTO, ARGENTINO, VENCEDOR EN EL SALTO TRIPLE

GUILLERMO NEWBERY, ARGENTINO, QUE OBTUVO UN HERMOSO TRIUNFO EN LOS 110 METROS CON VALLAS.

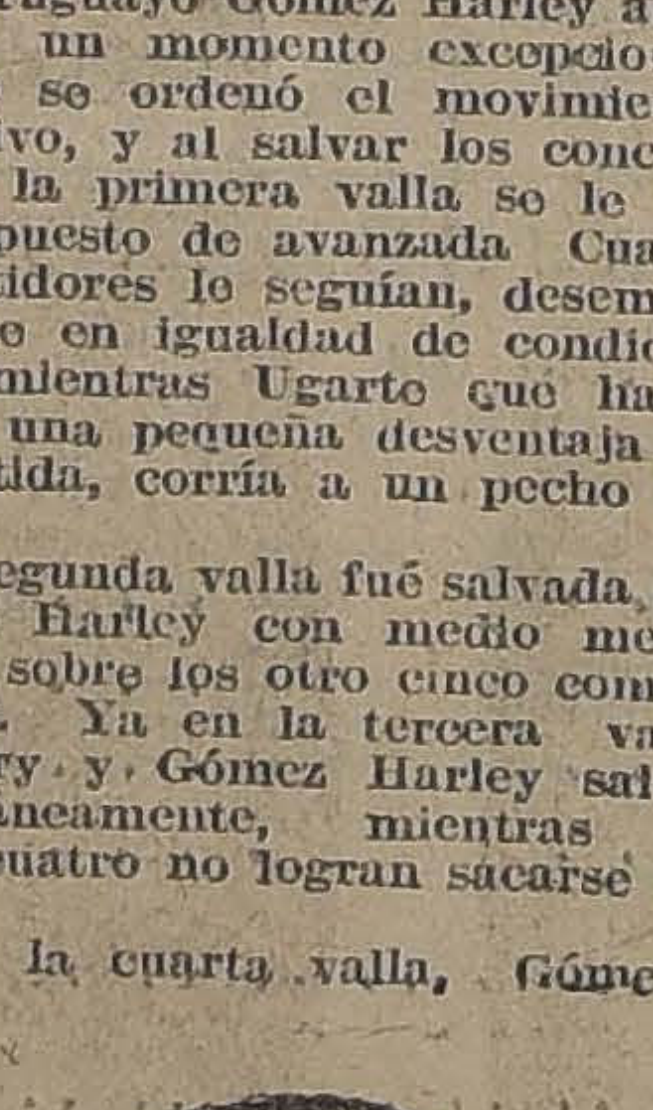

SEÑOR DAVID ESTEVEZ MARTIN uruguayo, que se adjudicó el primer puesto en el lanzamiento del disco

LAS TRES PRIMERAS ETAPAS DEL GRAN CONC CONTINENTAL

ORDEN DE LLEGADA, DISTANCIAS, ALTURAS Y TI

100 METROS

PRIMERA SERIE

1. Loyola, Chile.
2. Enrico, Argentina.
3. Felitto, Uruguay.
4. Klamer, Argentina.

Tiempo: 11" 1|10.

SEGUNDA SERIE

1. Miquel, Chile.
2. De Negri, Argentina.
3. Bastos, Uruguay.
4. Posadas, Argentina.

Tiempo: 11" 4|10.

TERCERA SERIE

1. Rivas, Argentina.
2. R. García, Chile.
3. Estape, Uruguay.
4. Hahn, Chile.

Tiempo: 11" 4|10.

FINAL

1.o Enrico, Argentina.
2.o Denegri, Argentina.
3.o Miquel, Chile.
4.o Loyola, Chile.
Tiempo: 10 segundos 9|10".
Puntos obtenidos por los países: Argentina, 8; Chile, 3.

400 METROS

PRIMERA SERIE

1. Catalán, Chile.
2. Casanovas, Argentina.
3. Gradin, Uruguay.
4. Acosta, Uruguay.

Tiempo: 51 3|10".

SEGUNDA SERIE

1. Brewster, Argentina.
2. Escobar, Argentina.
3. Carachet, Uruguay.

Tiempo: 50" (récord suramericano).

TERCERA SERIE

1. Dova, Argentina.
2. Lafitte, Uruguay.
3. Moller, Chile.

Tiempo: 50" 6|10.

FINAL

1.o Escobar, Argentina.
2.o Dova, Argentina.
3.o Brewster, Argentina.
4.o Lafitte, Uruguay.
Tiempo: 49 segundos 4|10". (Record suramericano).
Puntos obtenidos en esta prueba: Argentina, 10; Uruguay, 1.

LANZAMIENTO DE LA BALA

1. Minetti, Argentina.
2. Acevedo, Chile.
3. Llobet Cullen, Argentina
4. Viviani, Argentina.

Distancia: 12.743 metros.
Puntos de esta prueba final: Argentina, 8; Chile, 3.

1,500 METROS

1. Víctor Moreno, Chile.
2. Luis Decouvieres, Chile.
3. Juan Baeza, Chile.
4. Andrés Pizza, Uruguay.

Tiempo: 4' 11" 9|10. (Record Suramericano).
Puntos de esta prrueba final: Chile, 10 puntos; Uruguay, 1.

SALTO ALTO

1. A. Vallania, Argentina.
2. H. Orrego, Chile.
3. C. Fernández, Uruguay.
4. Chazot, Uruguay.

Altura: 1.80 metros.

Puntos obtenidos por los países: Argentina, 5; Uruguay, 3; Chile, 3.

110 METROS CON VALLAS

PRIMERA SERIE

1. Ugarte, Chile.
2. Diesch, Argentina.
3. Gómez Harley, Uruguay.
4. Echenique.

Tiempo: 15 segundos 6|10. (Record suameri

SEGUNDA SERIE

1. Newbery, Argentina.
2. Primard, Chile.
3. García Mansi, Argentina
4. Osiadacz.

Tiempo: 16 segundos 4|10.

FINAL

1.o Newbery, Argentina.
2.o Empate entre Diesch (Argentina) y Gómez Harley (Uruguay).
4.o García Mansi, Argentina.
Tiempo: 15 segundos 8|10.
Puntos de esta prueba: Argentina, 6 puntos.
El 2.o y 3.o puestos, pendientes para hoy.

10,000 METROS

1. Manuel Plaza, Chile.
2. Juan Bravo, Chile.
3. Luis Celis, Chile.
4. Manuel Madrid, Chile.

Tiempo: 32 minutos 19 segundos
Chile obtenía 11 puntos para su
esta prueba.

PRIMERA SERIE

1. Thompson, Argentina.
2. Müller, Chile
3. No hubo.
4. No hubo.

Tiempo: 57 segundos.

SEGUNDA SERIE

1. Lara, Chile.
2. Diez, Uruguay.
3. Ganza, Argentina.
4. Niester, Argentina.

Tiempo: 57" 2|10.
Tienen opción a la etapa decisiva
señores Thompson y Ganza, argentinos
Müller, chilenos; y Diez, uruguayo.

200 METROS

PRIMERA SERIE

1. Juan Felitto, Uruguay.
2. Marcos Loyola, Chile.
3. Emilio Casanovas, Argentina.
4. Jesús Posadas, Uruguay.

Tiempo: 22" (Récord suramerica

SEGUNDA SERIE

1. Luis Miquel, Chile.
2. Roberto García Manzi, Argentina
3. Enrique Bornichon, Argentina.
4. Carlos Bastos, Uruguay.

Tiempo: 22 3|10".

TERCERA SERIE

1. Félix Escobar, Argentina.
2. Juan Hahn, Chile.
3. Isabelino Gradín, Uruguay.

Tiempo: 22 2|10".
Correrán en la final Juan Felitto
Luis Miquel, Marcos Loyola y Juan
lenos; Félix Escobar y Roberto Garcí
gentino.

CROS - COUNTRY 15,000

1. Manuel Plaza, Chile.
2. Luis Celis, Chile.
3. Juan Bravo, Chile.
4. Emilio Decouvieres, Chile.
5. Alberto Mollo, Argentina.

Tiempo: 58' 17 3|10". (Récord
La clasificación por equipos para
ba fué:
1.o Equipo chileno.
2.o Equipo argentino.
En esta prueba final, los países
los siguientes puntos: Chile, 21 puntos
tina, 6 puntos.

SALTO LARGO

1. Ramiro García, Chile.
2. Luis Brunetto, Argentina.
3. Juan Felitto, Uruguay.
4. Otto Riedell, Chile.

Distancia: 6.732 metros.
El chileno venció al argentino por
metros.
Puntos obtenidos por los países
ba final: Chile, 6 puntos; Argentina,
Uruguay, 2 puntos.

SALTO TRIPLE

1.o Brunetto, Argentina.
2.o Miserere, Argentina.
3.o Vallanía, Argentina.
4.o Colombo, Uruguay.
Distancia: 14,64 metros.
Puntos de la prueba: Argentina
guay, 1.

1,600 POSTA (4x400

1.o Equipo Argentino.
2.o Equipo Chileno.
Tiempo: 3'23 4|10". (Récord
Puntos obtenidos en la prueba
10; Chile, 6; Uruguay, 4.

LANZAMIENTO DEL DIS

1.o Estévez Martín, Uruguay.
2.o Benaprés, Chile.
3.o Llobet Cullen, Argentina.
4.o Minetti, Argentina.
Distancia: 38,34 metros.
Puntos obtenidos en la prueba
Chile, 3; Argentina, 3.

5,000 METROS

1.o Plaza, Chile.
2.o Baeza, Chile.
3.o Celis, Chile.
4.o Bravo, Chile.
Tiempo: 15'27 7|10".
Puntos obtenidos en esta prueba

EL SERVICIO CABLEGRAFICO ESPECIAL DE "LA NACION"

"La Nación" ha establecido un servicio telefónico directo de la cancha de San Isidro a su oficina en Buenos Aires. Como existe una diferencia de hora de cuarenta minutos entre Buenos Aires y Santiago, estaremos hoy nuevamente en condiciones de seguir informando al público de los resultados, por intermedio del alto parlante, casi a la misma hora fijada en el carnet de pruebas.

De nuevo el Alto Parlante funcionó con rapidez y seguridad dando a conocer en detalle las diversas incidencias de las diferentes jornadas.

Minutos después de las 5 de la tarde, ya, miles de aficionados metropolitanos se retiraban de nuestra casa, llevando una impresión tan clara de cada una de las pruebas como si hubiesen sido testigos oculares de las grandes justas continentales.

En la tarde de hoy, a las 2.15 P. M., estaremos en situación de iniciar las informaciones amplias sobre el desarrollo de cada prueba.

Queda así comprobado, una vez más, la amplitud, rapidez y exactitud del servicio especial que ha organizado "La Nación" sobre el Campeonato de Atletismo, y que no ha sido ni podrá ser superado.

VALPARAISO

(AGENCIA: ESMERALDA 109)

En el "Ortega"

A la una de la tarde de ayer zarpó de Valparaíso, con destino a Liverpool, el "Ortega", de la Compañía Inglesa, que llevaba sus camarotes totalmente ocupados.

Anotamos para La Pallice a la señora Adela Reyes de Gumpertz y al señor Alejo Gumpertz; el señor Emili Crisóstomo y la señora Graciela Menchaca de Naranjo, esposa del Coronel Naranjo.

Para Callao el caballero peruano señor Emilio Castelar.

Para España, el distinguido miembro de la Colonia española de Valparaíso, señor Juan B. Ugarte, señora y familia; la señora Adela F. de Arrieta e hijos.

Para Iquique y Antofagasta, los señores Henry Le Mare y Maulén Tirapegui; la señora Raquel Huneeus de Prieto y sus hijas Raquel y Adriana.

El Intendente de Antofagasta, señor Armando Rojas Richards e hijos.

El nuevo Prefecto de Antofagasta, señor Joaquín Berríos, que desempeñaba en Valparaíso el cargo de Comisario-Inspector.

Por último, regresan en este vapor los facultativos que asistieron al Congreso de Cirugía, señores diputados don Leonardo Juzmán, Maximiliano Poblete, J. P. Abella, E. Morán Gost y muchos otros.

A los minerales "Salvador"

A bordo del "Ortega", que zarpó ayer de Valparaíso, se dirigieron a Antofagasta, para seguir a Bolivia, el senador señor Enrique Zañartu, y el señor Orlando Ghigliotto Salas, a fin de asistir a la inauguración de los trabajos en el Mineral de Estaño "Salvador".

Enganches

Ayer zarpó el "Fresia" llevando para el Norte un enganche de 94 trabajadores.

Igualmente, el "Ortega" llevó para Antofagasta otro enganche de 123 personas.

Diputados en Valparaíso

Ayer llegaron a Valparaíso los señores Vicente Adrián y Juan Vargas Márquez.

A Buenos Aires

En un coche especial agregado al expreso de la tarde de ayer, se dirigió a Los Andes para seguir a Buenos Aires, el multimillonario argentino señor Saint, que regresó del Perú a bordo del "Essequibo".

El señor Saint impresionó en Lima una cinta cinematográfica, que es uno de sus sports favoritos.

AYER SE PUSO TERMINO AL CONGRESO DE CIRUGIA

SANTIAGO SERA LA SEDE DEL PROXIMO CONGRESO QUE SE EFECTUARA EN SETIEMBRE DE 1925

LOS TEMAS RECOMENDADOS PARA EL FUTURO TORNEO. — EL BANQUETE DE ANOCHE.

Como estaba anunciado, en la mañana de ayer los facultativos que forman parte del Congreso de Cirugía que se ha celebrado en Valparaíso, visitaron el Hospital Militar, inauguraron la exposición de cirugía y visitaron los Baños del Parque y el Hospital Alemán.

En la tarde, a las 4, se inició el desarrollo del tema oficial que era la cirugía en relación con los accidentes del trabajo que estaba a cargo de los doctores Ramón Puelma, Víctor Grossi, Juan Marín y Araos Díaz.

Por último de seis a 8 de la tarde, se dedicó a los temas libres que figuraban en la tabla.

Puesta en discusión la fecha y sede del próximo Congreso, fué acordado q ; sería en Santiago durante las festividades patrias de Setiembre de 1925.

Agradeció el acuerdo de designar a Santiago como sede del próximo Congreso el doctor Torres Boonen.

Puestos en discusión los temas que se recomendarán para el próximo Congreso, se llegó a acuerdo de anotar, entre otros, el que se refiere a la:

1.o "Reforma de la Ley del servicio militar con respecto a los estudiantes de medicina, Escuela Dental y de Farmacia".
2.o "Traumatismo craneano".
3.o "Cirugía renal".
4.o "Tuberculosis quirúrgica".
5.o "Cirugía y sistema nervioso".
6.o "Injertos en cirugía".
7.o "Cirugía en el estómago".
8.o "Rayos X en el hígado".
Y varios otros.

Anoche se sirvió en los elegantes salones del Club de La Unión de Valparaíso, el banquete que la Sociedad Médica de Valparaíso ofrecía a sus colegas venidos al Congreso de Cirugía.

Ofreció la manifestación el eminente cirujano porteño, señor Gmo. Münnich, quien en un breve y bien inspirado discurso puso de relieve los magníficos resultados que daban estos torneos científicos.

Terminó el doctor Münnich por agradecer la asistencia de los facultativos allí presentes e hizo votos por su felicidad personal.

Contestó a nombre de los médicos venidos de Santiago y demás ciudades de la República, el doctor, señor Manuel Torres Boonen, quien agradeció la amable hospitalidad de sus colegas porteños.

Hoy, a las 9 1|2, saldrá de la Estación del Puerto un tren especial que conducirá a los cirujanos asistentes al Congreso a Llay-Llay, a fin de visitar los Laboratorios que la Casa Daube posee en esa ciudad y son los más modernos e importantes del país.

—Tanto para regresar a Valparaíso como para seguir a Santiago habá trenes especiales.

CONCLUSIONES DEL CONGRESO

Damos a continuación las conclusiones a que arribara el 1.er Congreso Nacional de Cirugía:

1.o Nombrar una comisión de médicos que estudie todo lo que se refiere a anestesia, y redacte una cartilla que contenga las disposiciones más interesantes y unánimemente aceptadas.

2.o Acerca de la necesidad de que haya en todos los Hospitales todo servicio de cirugía, un especialista internista y anestecistas.

3.o Que debe exigirse el cumplimiento de lo que dispone el Código Sanitario en el sentido que debe existir en toda farmacia de Hospital, un farmacéutico recibido.

4.o A proposición del doctor don Leonardo Guzmán, se activará, por todos los medios posibles, se obtenga que el Congreso despache una Ley, que cree el Ministerio de Salubridad Pública.

GUIA DE DESPACHADORES DE ADUANA

CASTRO y ANDREWS
Facilidades en derechos de Aduana.
Serrano 22. — Casilla 732
VALPARAISO

COLIN L. CAMPBELL
Bandera 620 — SANTIAGO

Pretot Fontaine y Cía.
BLANCO 951 — CASILLA 32
VALPARAISO

HERNAN VIGIL
VALPARAISO
Agente general de Aduanas
SERRANO 169

Pedro Santibáñez
SERRANO 69. — CASILLA 200
VALPARAISO

NADA MAS QUE

SOLVINA

se necesita para sanar de toda clase de toses, catarros, asma, bronquitis, resfriados, irritaciones del pecho, dolores de garganta, etc. Jamás falla porque no puede fallar.

AVISOS DE VAPORES

Sociedad Marítima y Comercial R. W. James y Cía.

LINEA DE VAPORES RAPIDOS DE PASAJEROS

FRESIA
FLORA

Saldrá para COQUIMBO, HUASCO, TALTAL, ANTOFAGASTA, MEJILLONES, TOCOPILLA, IQUIQUE y ARICA, el MARTES 22 DE ABRIL, a las 6 P. M.

Saldrá para: CORRAL, LOTA, TOME y TALCAHUANO, el JUEVES 17 de ABRIL, a las 11 de la mañana.

Por fletes, pasajes y demás pormenores, verse con:

Sociedad Marítima y Comercial
R. W. JAMES y Cía.
Blanco 1014. — Tel. Inglés 2652
VALPARAISO

LUIS A. GONZALEZ C.
Bandera 152
SANTIAGO

A—21

GRACE LINE

"SANTA TERESA", 30 DE ABRIL

Saldrá de Valparaíso, a la 1 P. M.

Gran rebaja en los precios de pasajes a Nueva York.

PROXIMAS SALIDAS
"SANTA ANA", Mayo 14.
"SANTA ELISA", Mayo 28.
"SANTA LUISA", Junio 11.

SOLICITEN PORMENORES DE LOS AGENTES
Grace y Cía. (Chile) S. A.
HUERFANOS 1087. — SANTIAGO

Si Ud. va a VALPARAISO

es indudable que buscará un Hotel que reuna toda las condiciones de confort y economía, el

GARDEN HOTEL

SERRANO 151
VALPARAISO

es el Hotel en que Ud. debe hospedarse, por sus espléndidas habitaciones, su excelente y sana comida y su esmerada atención.

Soc. Anón. Com. Braun & Blanchard

SERVICIO DE VAPORES

CHILOE
De VALPARAISO, el 22 de Abril, para: SAN ANTONIO, TOME, TALCAHUANO, CORONEL, CORRAL, PUERTO MONTT, CASTRO y PUNTA ARENAS.

Valparaiso
De VALPARAISO, el 24 de Abril, para: COQUIMBO, HUASCO, CALDERA, TALTAL, ANTOFAGASTA, TOCOPILLA, IQUIQUE y ARICA.

SANTIAGO
AUGIER, BENAVIDES y Cía.
Bandera 180

VALPARAISO
BLANCO 957-959
Teléf. Inglés 2747. Nacional 261

P. S. N. C.

VAPORES PARA EUROPA

ORTEGA . 19 Abril 1 P. M.
ORITA . . . 3 Mayo 1 P. M.
Oropesa . 24 Mayo 1 P. M.

Para Antofagasta, Mejillones, Iquique, Arica, Mollendo, Callao, Balboa, Cristóbal, Habana, Coruña, Santander, La Rochelle, La Pallice y Liverpool.

El "ORITA" no tocará en Iquique.
El "ORTEGA" tocará extra en Jamaica.

VAPORES PARA NUEVA YORK

BOLETOS DE IDA Y VUELTA

Essequibo 23 de Abril
Ebro . . . . 21 de Mayo
Essequibo 18 de Junio
1 P. M.

Para Antofagasta, Iquique, Arica, Mollendo, Callao, Salaverry, Paita, Balboa, Cristóbal, Habana y Nueva York.

The Pacifi Steam Navigation Company

SANTIAGO: Agustinas 1017. —:— VALPARAISO: Calle Blanco.

SUB - AGENTES EN SANTIAGO: Transportes Unidos, Estado esquina Delicias; Expreso Villalonga, Agustinas 840.

(DE NUESTROS CORRESPONSALES)

LOS DRAMAS DEL ALCOHOL

UN MARINERO DA MUERTE A OTRO QUE ERA SU AMIG DESPUES DE HABER BEBIDO HASTA EMBRIAGARSE

Conmovedora carta

El Martes 15 en la noche ocurrió en uno de los barrios del puerto un hecho de sangre vulgar que no mereció los honores de la crónica roja: Un marinero del "Chacabuco" salió a beber en compañía de su amigo íntimo el marinero 1.º del "Latorre" José Araya Iturra. Una vez ebrios, vinieron las disputas, y una cuchillada certera le partió los intestinos a Araya que en gravísimo estado fué llevado al Hospital de San Juan de Dios, donde falleció en la tarde de ayer.

José Araya Iturra muere víctima de la enfermedad incurable de nuestro pueblo: el alcohol.

Poco antes de morir, la desgraciada víctima, que conservaba todo su lucimiento, le rogó a uno de sus camaradas allí presentes, que l escribiera una carta a sus padr ancianos pescadores de Tumbes.

En esa carta, Araya, sin culpar nadie dice que ha caído víctima la fatalidad que no culpa a nadie pide se castigue a nadie.

A su modo les dice que dentro poco le habrá llegado la hora gran viaje, y pone varias frases consuelo para terminar diciéndol que no se aflijan, que la mesada q les mandaba, no les hará falta, pu tiene un seguro de vida por dos pesos en "La Mutual de la Armada que los pondrá a cubierto de la m seria.

Poco después de echada la car al correo, Araya falleció en su cho del Hospital.

The Royal Mail Steam Packet Company

SERVICIO RAPIDO DE LUJO DESDE — **Buénos Aires a Europa**

Próximas salidas de los afamados vapores A.

VIAJES RAPIDOS LISBOA EN 16 DIAS
CHERBURGO Y SOUTHAMPTON, EN 19 DIAS

"ARLANZA"	14,930 toneladas,	17 de ABRIL
"AVON"	11,000 toneladas,	1.o de MAY(
"ALMANZORA"	15,500 toneladas,	15 de MAYO
"ANDES"	15,620 toneladas,	23 de MAYO
"ARLANZA"	14,930 toneladas,	11 de JUNIO
"AVON"	11,000 toneladas,	25 de JUNIO
"ALMANZORA"	15,500 toneladas,	9 de JULIO
"ANDES"	15,620 toneladas,	6 de AGOSTO

Próximas salidas de la Línea D.

"DARRO" . . . . 9 de Mayo "DESNA" . . . . 6 de Junio
"DESEADO" . . . 23 de Mayo "DEMERARA" . . 20 de Junio

Viajes de llamada desde varios puntos de Europa, Siria y Turquía.

The Pacific Steam Navigation Company

CASILLA 536.— SANTIAGO. — AGUSTINAS 1017
SUB-AGENTES: Compañía Expreso Villalonga y Compañía Transportes Unidos

Compañía Sud-Americana DE VAPORES

SERVICIO DIRECTO RAPIDO A NEW YORK

en 18 días, con escala en Antofagasta, Iquique, Callao, Payta y Cristóbal. PROXIMAS SALIDAS

"TENO" Sábado 10 de Mayo, a la 1 P. M.
"ACONCAGUA" Sábado 7 de Junio, a la 1 P. M.

EL PASAJE A NUEVA YORK VALE 250.00 DOLARES EN PRIMERA CLASE Y 110.00 EN INTERMEDIA; A CRISTOBAL, 150.00 Y 65.00 DOLARES, RESPECTIVAMENTE

SERVICIO A GUAYAQUIL

con escalas en Coquimbo, Antofagasta, Gatico, Tocopilla, Iquique, Caleta Buena, Arica, Ilo, Mollendo, Chala, Pisco, Tambo de Mora, Callao, Salaverry, Pacasmayo, Eten, Pimentel, Payta y Guayaquil. PROXIMAS SALIDAS:

"HUASCO" Viernes 18 de Abril, a las 4 P. M.
"AYSEN" Viernes 2 de Mayo, a las 4 P. M.

SERVICIO A PIMENTEL

con escalas en Coquimbo, Huasco, Caldera, Chañaral, Taltal, Antofagasta, Iquique, Pisagua, Arica, Ilo, Mollendo, Lomas, Pisco, Cerro Azul, Callao, Huacho, Supe, Huarmey, Casma, Samanco, Chimbote, Salaverry, Pacasmayo, Eten y Pimentel. PROXIMAS SALIDAS:

"CACHAPOAL" Viernes 25 de Abril, a las 4 P. M.
"IMPERIAL" Viernes 9 de Mayo, a las 4 P. M.

TARIFA REDUCIDA EN LOS PASAJES DE CAMARA DE LAS LINEAS A GUAYAQUIL Y PIMENTEL, ENTRE PUERTOS CHILENOS: ANTOFAGASTA, $ 125; IQUIQUE, $ 171; ARICA, $ 192

Al solicitar un pasaje es indispensable la presentación del certificado de vacuna

WESSEL DUVAL & Cía.
Huérfanos esq. Morandé, Agentes
COMPAÑIA TRANSPORTES UNIDOS
Estado esquina Delicias, Sub-Agentes

INFORMACIONES DEL INTERIOR

INFORMACIONES DEL INTERIOR

TACNA

Las girl-guides, hacen obsequios

(De nuestro corresponsal, por Telégrafo)

ARICA, 19.—Las girl-guides iquiqueñas, que se encuentran en esta ciudad, visitaron el Hospital y repartieron a los enfermos y desvalidos dulces, frutas, cigarrillos y una cantidad de dinero.

Este gesto ha sido muy aplaudido por los habitantes en general.

Mañana Domingo irán a Tacna, junto con la brigada del Instituto Comercial, a fin de asistir a la concentración de scouts, y a su regreso serán agasajados con un paseo a Chinchorro, invitados por los escolares, conjuntamente con la brigada "Tarapacá", quienes harán entrega a la Brigada de Tacna de un obsequio consistente en un valioso estucho que lleva una flor de lys, símbolo del scoutismo.

Escolares que van a Tacna

(De nuestro corresponsal, por Telégrafo)

ARICA, 19.—Mañana irán a Tacna, a pasar el día, en aquella ciudad, los alumnos del segundo año del Instituto Comercial, a cargo del profesor don Adrián Zúñiga.

Designación de delegados a la Junta Central

(De nuestro corresponsal, por Telégrafo)

ARICA, 19.—El Centro de Prapaganda Radical se reunirá mañana con el fin de estudiar la designación de los delegados de la Junta Central. Se cree que serán reelegidos don Benjamín Jiménez y don Leonidas Banderas.

CONCEPCION

Una anciana muerta a pedradas y una niña degollada

(De nuestro Corresponsal, por Telégrafo)

YUMBEL, 19. — Un horrendo crimen que ha causado verdadero estupor fué perpetrado el Lunes 14 de los corrientes, en el vecino pueblo de Rere.

Las víctimas son la anciana Nieves Leiva, de 60 años de edad, muerta a pedradas entre unos matorrales, y la niñita Carmen Quintero, de 10 años, degollada en la propia casa de la anterior, situada en el radio urbano de la ciudad.

Debido al canto de un gallo que la anciana llevaba dentro de un canasto y que posiblemente pasó inadvertido para los delincuentes en el momento de cometer el crimen, pudo descubrirse el cadáver de ella.

Los hechores son Luis Pérez y Sebastián Escobar, y los móviles del crimen: el robo y la venganza, según se ha podido constatar por las averiguaciones hechas.

A las diligentes pesquisas practicadas por el sargento Luis Aguilera y el guardián Daniel Saavedra se debe la aprehensión del forajido Pérez el día Martes, como la de Escobar, que fué capturado tan sólo ayer por los mismos, cerca de la Estación Charrus, del ferrocarril transandino, por Antuco.

VALDIVIA

Un libro sobre ganadería

(De nuestro corresponsal, por Telégrafo)

VALDIVIA, 19.—Con la crítica elogiosa de don Ramón Cruz Montt, aparecerá en esta ciudad una obra interesante sobre la ganadería, escrita por el veterinario jefe del Ejército, señor J. A. Díaz Lobos.

Este libro viene a llenar una necesidad que se hacía sentir entre los que se dedican a la crianza de ganado en la región.

Notas sociales

(De nuestro corresponsal, por Telégrafo)

VALDIVIA, 19.—Hoy parten a Europa los siguientes miembros de la colectividad valdiviana: señora Fanny Fonck de Sivier, señoritas Elfrida Mally y Edith Ziegle, señores Pablo Sievers, Pablo Mally, Augusto Ziegle y Harold Sievers.

—Los elementos de la sociedad de La Unión preparan una manifestación para congatular al señor Ricardo Ziegle con motivo de haber dejado la Alcaldía, después de haberla servido cerca de treinta años.

—Esta noche, en el Palace Hotel, se llevará a efecto un gran banquete, con que los elementos radicales de ambas asambleas festejarán a los señores Enrique Hevia y Miguel González, por haber sido elegidos municipales. Los adherentes a esta manifestación alcanzan a cien.

BANDO DE PIEDAD DE CHILE

HERMOSA FIESTA EN LA PENITENCIARIA

Se reparte a los penados golosinas y revistas

El Bando de Piedad de Chile que con tanto éxito funciona anexo a la Sociedad "Vicuña Mackenna", realizó ayer una hermosa y significativa fiesta en la Penitenciaría de Santiago, dedicada a los penados de ese establecimiento carcelario que la institución ayudará a los de buena conducta y a las familias de los mismos.

A las 2 de la tarde, llegaban al local de la fiesta no menos de trescientos socios, los cuales tomaron colocación en el Teatro del establecimiento. Luego se dió comienzo al programa confeccionado para el acto con una pieza de música por la banda, siguiendo luego un hermoso discurso del presidente de la Sección del Bando dedicada a los reos, señor Raúl Juliet Gómez.

Terminado el discurso del señor Juliet, el presidente de la Comisión de Fiestas del Bando, don Ramón Manríquez, divirtió a los penados con hermosos monólogos.

El socio, Víctor Tevha, alumno del profesor ,señor Guillermo Navarro, tocó varias piezas de violín, que le merecieron nutridos aplausos de la concurrencia. El señor Pavez y el actor Barra, presentaron un diálogo que fué aplaudidísimo por los reos.

El secretario de la Sección Pro-Bienestar de los reos, señor César Guzmán Castro, pronunció un bonito discurso explicando la labor que se proponen desarrollar en favor de los reos y de sus familias.

La estudiantina de la Penitenciaría tocó varios números que fueron muy aplaudidos.

El reo presidente del Centro Cultural del establecimiento, señor Bravo Cerda, pronunció un brillante discurso aplaudiendo sin reservas la labor tan hermosa del Bando de Piedad de Chile que no desperdicia oportunidad para hacer el bien. Se refirió a las obras de la Institución y formuló votos por el éxito del programa del Bando.

Terminada la fiesta que fué presidida por el el Director de la Penitenciaría, señor Arancibia, por el Sub-Director, señor Donoso, por el presidente de la Institución, señor Meléndez, por el Capitán, señor Hermosilla, y diversas otras personas, se sirvió a los penados dulces y golosinas.

Las numerosas revistas llevadas por los socios, se repartieron profusamente entre los penados.

Comitato pro-Crociera de Santiago

Si prega ai signori Luigi Roatti, cato Giuseppe Guerra, asistere a una reunione oggi alle ore 10 de la matina, nel Centro Demócratico Italiano, San Isidro 92.

FERROCARRIL DE FREIRE A CUNCO

LA COMITIVA OFICIAL INAUGURARA HOY ESTA VIA FERREA.—AYER SE INAUGURO EL PUENTE CAUTIN.

Como ya hemos informado, se encuentra en Temuco la comitiva oficial que inagurará la importante vía férrea Freire-Cunco y el puente Cautín.

Nuestro enviado especial nos envía sobre el particular las siguientes informaciones:

Ferrocarril de Freire a Cunco
Puente de Concreto Armado

"PEDREGOSO", EL PUENTE DE CEMENTO ARMADO

LA INAUGURACION DEL PUENTE CAUTIN..

Temuco, 19.—A las 4 de la tarde se realizó la inauguración oficial del puente que une a Temuco con Padre Las Casas, con asistencia del Ministro de Industria, Director de Obras Públicas, Intendente de la provincia, parlamentarios y demás personas que componen la comitiva ministerial.

A la hora anunciada, centenares de personas tomaron sitio en la mitad del puente para presenciar la inauguración, que comenzó con un discurso del señor Illanes, haciendo entrega de a obra al Gobierno. Dijo que, a pesar de las circunstancias por que atraviesa la Caja Fiscal, el Presidente presta especial interés a todo aquello que significa construcción de obras públicas.

Formuló votos por que la iniciativa municipal y particular cooperara a la acción del Gobierno.

Habló en seguida el Ministro señor Paredes, quien dijo que la preocupación constante del actual Gobierno era impulsar el progreso de las vías de comunicación, con lo que se contribuye a angrandecer las industrias y la agricultura del país.

ESTRUCTURA DEL PUENTE

Temuco, 19.—El puente de Cautín, que fué inaugurado hoy, está construido en concreto armado por la firma Francke Julian. Tiene cuatrocientos metros de longitud, dividido en diez secciones de tres tramos cada una.

El tramo central es de 18 metros. El costo total de la obra es de un millón 110 mil pesos.

BANQUETE AL MINISTRO DE INDUSTRIA

Temuco, 19.—A las 5.35 P. M.—La Agrupación Demócrata de Temuco y delegaciones de toda la provincia, ofrecieron un banquete en el Hotel Central en honor del Ministro de Industria, señor Paredes.

Ofreció la manifestación el senador electo de la provincia, señor Artemio Gutiérrez, quien en cariñosos términos recordó la memoria del Ministro Malaquías Concha, que inició la construcción del puente de Cautín. El Ministro señor Paredes agradeció la manifestación en términ fraternales.

Hablaron, además, los diputado electos señores Francisco Melivilu Pedro Oñate y Juan Araya.

El diputado Melivilu dijo que deb ría dejarse especial constancia d daño enorme que causaban al paí las crisis ministeriales y formuló vo tos por que el Ministro señor Pare des continuara desempeñando la mis ma cartera en el Ministerio que s organizará el 1.o de Junio y que oja lá, durara hasta el término de l actual Administración.

Hablaron, además, los señores Vi cente Acuña, Guillermo Illanes Armando Zúñiga. Terminada la mani festación los asistentes se trasladaron a la inaguración del puente.

LA INAUGURACION DEL FERROCARRIL DE FREIRE A CUNCO

Temuco, 19.—La comitiva ministerial seguirá mañana temprano a Cunco a inaugurar el ferrocarril. Lo contratistas ofrecerán un banquete La comitiva regresará a Temuco pa seguir el Lunes en viaje de regres a la capital, a donde llegará ese mismo día.

EL PRESIDENTE DE LA REPUBLICA

REGRESO AYER DE CHIÑIGUE

Ayer a las 6 P. M., llegó a l capital S. E. el Presidente de l República, que se encontraba pasando algunos días en el fundo Chiñigue, de la familia Vicuña Subercaseaux.

La restauración del "Huáscar

Durante la última visita de S. E el Presidente de la República a Talcahuano, altos jefes de la Armada le propusieron la reconstrucción restauración del "Huáscar" en las mismas condiciones en que quedó e buque en 1879.

S. E. el Presidente de la República dió una amplia acogida a esta idea y a la proposición de la Comandancia en Jefe de Talcahuano, de iniciar una colecta pública para la realización de estos fines.

En efecto, se abrió privadamante una suscripción y se encuentran ya bastante adelantados los trabajos preparatorios para la gran colecta pública que se efectuará simultáneamente en toda la República el 8 de Octubre próximo.

FOOT-BALL

FERNANDEZ VIAL, DE CONCEPCION, CONTRA AUDAX ITALIANO

EL INTERCITY CLUB MATCH DE HOY EN LA CANCHA INDEPENDENCIA N.o 1

Un magnífico programa footballístico desarrollarán hoy en la cancha Independencia N.o 1 los sobresalientes cuadros con que encabezamos estas líneas y que atraerán a un numeroso público amante al buen football.

Se iniciará la tarde deportiva con el encuentro del Audax Italiano con Unión Sta. Elvira I.

La partida de semi-fondo está

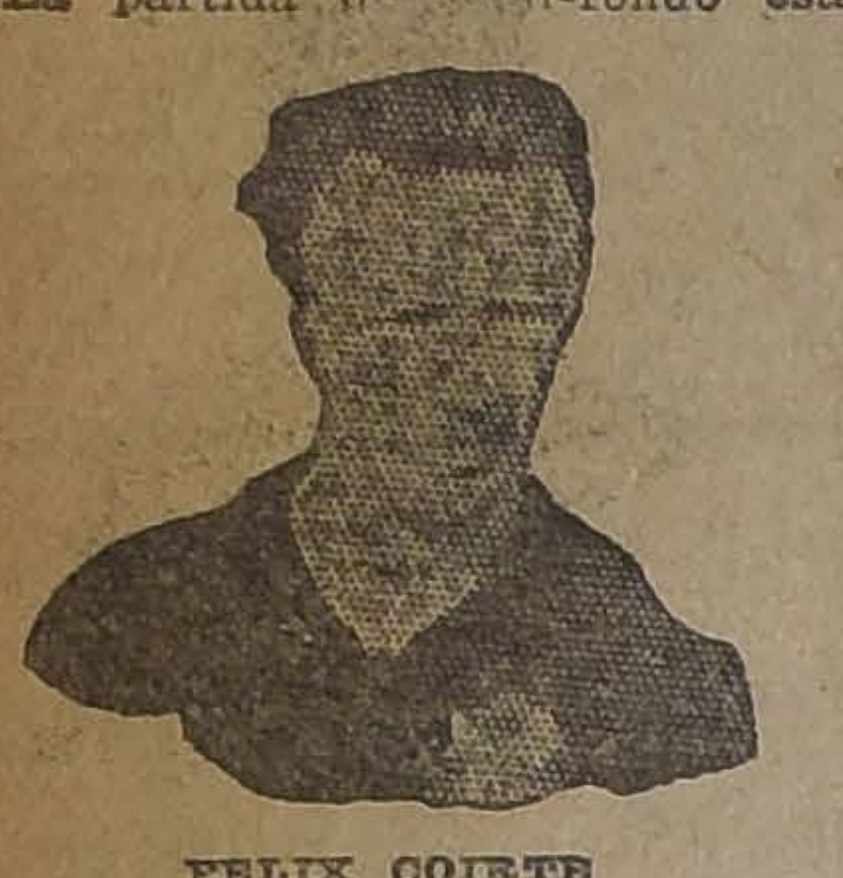

FELIX COIRTE
capitán del cuadro italiano

encomendada a los excelentes conjuntos del 1.o de Mayo I v. Deportivo Barcelona I, el primero de los nombrados ha tenido una brillante actuación dentro la Liga Metropolitana clasificándose campeón de la temporada de 1923; en cuanto al team del Barcelona que hace poco está actuando en nuestras canchas debemos decir que cuenta en sus filas con hombres fogueados como Chamorro, Villalta, Figueroa, etc., que unidos a elementos de la nueva generación forman un conjunto peligroso por sus ligeras arremetidas.

A las 3 1|2 P. M. entrarán a la cancha los primeros equipos del Fernández Vial y del Audax Italiano luciendo uniforme amarillo y negro el primero y camiseta verde y pantalón blanco el segundo.

Con la actuación de ayer frente al Magallanes el Fernández Vial hizo una buena presentación ante el público santiaguino. Muy buena impresión causó su debut en las canchas de la capital y hoy se presentará por segunda vez a dirimir supremacía ante otro contendor de valía.

Es el mejor conjunto sureño y unido el metódico entrenamiento a que se han sometido para efectuar esta jira, consideramos

MARCOS WITCKE
valiente defensor del Fernández Vial

que harán lo posible para cosechar laureles durante su estada en la capital; en cuanto al Audax campeón de la Zona Central y actualmente excelente militante de la Liga Metropolitana, presentará porfiada lucha a su caballeroso contendor.

LOS EQUIPOS

Bajo las órdenes del árbitro señor F. Viveros los equipos se presentarán así:

Audax Italiano

Yucoponi
Fruttero Anglada Coste
Fruttero Angla Coste
Brussadelli Yacoponi Scaia
Moccia Manni
O
C. Paredes Sanhueza
R. Muñoz Soto H. Muñoz
Figueroa Carrasco Sánchez
Tordecilla Wicth
Robles
Vial

La entrada a tribuna ha sido fijada en $ 2 y uno general.

LIGA METROPOLITANA DE DEPORTES

LA TERCERA RUEDA DEL CAMPEONATO DE APERTURA Y EL ENCUENTRO DE SELECCION DE HOY

Hoy continuará el campeonato de apertura organizada por la Liga Metropolitana, y que con tanto éxito se han efectuado las series anteriores. Las partidas que se jugarán esta tarde corresponden a la tercera rueda y prometen ser muy interesantes.

Sin mayores comentarios, damos a conocer el programa:

SERIE A

Barcelona I con 1.o de Mayo I. Cancha, Inedependencia N.o 1; hora, 2.30 P. M.; árbitro, señor Francisco Troncoso.

SERIE B

Audax Italiano con Unión Santa Elvira. Cancha, Inedependencia N.o 1.; hora, 1.45 P. M.; árbitro, señor Juan Figueroa.

Lautaro Atlético con Unión Chilena. Cancha, Campos de Sports N.o 1; hora, 3 P. M.; árbitro, señor Eduardo Huidobro.

Dunoguier con Electro Metalúrgico. Cancha, Campos de Sports N.o 2; hora, 3 P. M.; árbitro, señor Justo Martínez.

Lenin con 1.o de Mayo. Cancha, Campos de Sports N.o 2; hora, 3.30 P. M.; árbitro, señor V. Montalva.

Magallanes con Capitán Prat. Cancha, Magallanes; hora, 2 P. M.; árbitro, señor Francisco Viveros.

Directores de turno: Campos de Sports, señores Aguirre, Parodi y Barros. Cancha Magallanes, señor Perea; cancha Independencia N.o 1, señor Francisco Troncoso.

CUADRO ROYAL

Para hoy se citan a los siguientes jugadores, a las 3.30 P. M., en los Campos de Sports, para practicar con el 1.o de Mayo F. C.:

Ramírez, Ernst, Muñoz, Teuche, Vives, Baeza, Rojas, Acuña, Hamablet, Arroyo, Larraín, Arellano F., Ferrer, Armando Díaz, hermanos Carrasco, Moreno y Olguín.

Deben llevar pantalones, medias y zapatos, y la asistencia es obligatoria.

ARRIENDO

En la Alameda 2398 esquina de Av. España, se arrienda lindísima casa habitación con 6 piezas a la calle, lindo hall, baño y piezas de empleados. Canon: 500 pesos.

Tratar en la

Fábrica de Catres

ALAMEDA esq. Av. España

PROPIEDADES

Invierta usted su dinero en propiedades. Si usted desea VENDER, COMPRAR O ARRENDAR una propiedad, visite nuestro oficina; será muy bien atendido; nuestras órdenes no le harán perder el tiempo visitando propiedades que no tengan un VALOR COMERCIAL.

CASAS EN VENTA

RESIDENCIAS

ALAMEDA DE LAS DELICIAS, en la mejor situación. Regia casa de dos pisos, con linda terraza y garage. Nueve habitaciones, fuera de servicios; parquets, vitreaux, vidrios biselados, papeles finos. Deuda: $ 140,000, pagadera 30 años con 8 por ciento interés anual. PRECIO: $ 200,000.

EJERCITO, regia casa de un piso, 15 metros de frente por 48 de fondo, construcción de primer orden. Tiene 8 dormitorios, gran hall, comedor, escritorio, galerías, 2 patios, parrón, jardín, parquets y decorados. Deuda: $ 50,000 a la Cajo Hipotecaria. PRECIO: $ 260,000.

EJERCITO, casa nueva en bajos, muy elegante y confortable, gran hall, salón, escritorio, siete dormitorios, dos piezas de baño, muy buenas dependencias, subterráneo. PRECIO: $ 185,000.

HABITACION Y RENTA

SANTO DOMINGO, muy central, construcción muy sólida, extensa propiedad de dos pisos; apropiados para casa comercial los bajos y gran casa-habitación los altos. Gran renta. PRECIO: $ 400,000.

CARRERA, a cuatro cuadras Alameda. Construcción de primer orden. Recién refaccionada. Dos pisos. Los bajos tienen 8 piezas fuera de servicios y dos salas de baño. Los altos el mismo número de piezas. Buena renta. Deuda: $ 70,000. PRECIO: $ 140,000.

DELICIAS, próxima Cerro Santa Lucía, linda propiedad compuesta de dos casas independientes. Construcción moderna. Espléndida residencia con gran renta. Deuda: $ 100,000. PRECIO: $ 230,000.

HUERFANOS, muy central, gran propiedad compuesta de dos casas independientes. Deuda Caja: $ 175,000) Mide 15 metros de frente por 60 de fondo. PRECIO OCASION 320 MIL PESOS.

DE RENTA

SAN DIEGO, gran propiedad esquina, compuesta de once casas a la calle y un almacén, además una Cité. Construcción moderna de cal y ladrillo. Renta: $ 45,000 anuales. PRECIO DE OCASION: $ 300,000.

AVENIDA MATTA (Barrio). Gran Cité. Mide 30x30. Compuesto de catorce casas habitación y de otro edificio con 23 piezas muy bien tenidas. Renta: $ 1,200. PRECIO: 90,000 PESOS.

AVENIDA ESPAÑA, gran propiedad compuesta de veinte casas, construcción moderna de primera clase. Renta: 54,000 pesos anuales. PRECIO: $ 465,000.

Tenemos además, 40 citées en distintos barrios, de valor de $ 300,000 a $ 50,000

MAS DETALLES Y ORDENES PARA VISITAR. EN NUESTRA OFICINA

Agustinas 1125

Luis SilvaCortés y José Luis Silva

EL ENTRECIUDADES DE AYER

EN LA CANCHA DEL MAGALLANES

EL FERNANDEZ VIAL Y EL MAGALLANES EMPATAN, EN MEMORABLE CONTIENDA, A 3 TANTOS.—EL GOLD CROSS Y EL SANTIAGO NATIONAL, EMPATAN A 3 TANTOS.

En la cancha que posee el Magallanes en Independencia 1499, se efectuaron ayer dos interesantes matchs de football. El aperital estuvo a cargo de los conocidos cuadros Gold Cross y Santiago National y el match de fondo entre los prestigiosos conjuntos del Fernández Vial de Concepción y el viejo y aguerrido Magallanes de esta ciudad.

Pocas veces hemos sido testigos de una jornada más llena de emocionantes alternativas, agregado a esto un numerosísimo público que llenaba totalmente los cuatro costados de este central field. En la tribuna oficial notamos la presencia de los directorios de la Liga Metropolitana y del Magallanes, acompañados éstos de sus familias; además el presidente de la Federación de Football de Chile don Rafael Torreblanca, don Antonio Ibar, secretario de la Confederación Chilena, de Deportes, del parlamentario don Rosamel Gutiérrez, autoridades locales y caracterizados miembros de instituciones congéneres.

Numerosísimas damas contribuyeron a dar mayor realce y prestigio a esta merecida jornada.

EL PRELIMINAR

A las 2.30 se dió comienzo a esta magnífica reunión deportiva con el encuentro entre los equipos Gold Cross y Santiago National.

Después de un interesante y movido encuentro finalizó la partida con 3 tantos por lado.

EL MATCH DE FONDO

Ante la expectación general de los asistentes el árbitro designado señor Alberto Parodi presidente de la Liga Metropolitana, formó a los equipos, los que, después de las formalidades de estilo pasaron a tomar la siguiente colocación:

EL FERNANDEZ VIAL

Fernández Vial
Robles
Witcke Figueroa
Jerez Carrasco (cap.) Sánchez
Muñoz Soto H. Muñoz
Paredes Sanhueza
O
Arroyo Ortega
Arellano D. Acuña Calvo
Quiñones Teuche (cp.) F. Arellano
Witcke Frías
Hormazbal
Magallanes

Secundaron la labor del árbitro los guardalíneas señores Gutiérrez y Cornejo.

SE INICIA LA JORNADA

Correspondió el puntapié inicial a los listados (Magallanes).

Rápidamente se presiona del campo Magallanes, por intermedio de Ortega y Arellano D., alejando el peligro Witcke.

Acto continuo los Vial responden a esta primera incursión poniendo en duros aprietos a la zaga Magallánica. Siguen los sureños logrando a los cinco minutos de juego por tiro largo, producir el primer tanto que Hormazábal no alcanzó a detener.

En realidad la apertura de la cuenta es inesperada. Grandes aplausos premian esta ventaja del cuadro visitante.

El Magallanes responde a esta desventaja con grandes bríos, provocando un corner a su favor, el que no tiene consecuencias.

EQUIPO DEL FERNANDEZ VIAL

Fernández en sus acometidas, logra, por segunda vez, transcurridos 15', traspasar las redes locales por intermedio de Paredes y Muñoz.

Reiniciada la contienda los locales presionan violenta e insistentemente. Es así como Ortega y Arroyo hacen espléndidas jugadas, las que son aprovechadas por el trío central, rematando en buena forma David Arellano, quien logra devengar un tanto para sus colores.

Continúa presionando el Magallanes, librándose el Vial gracias a las magníficas jugadas del gran arquero Robles que hizo verdaderas proezas.

La persistente acometividad del Magallanes luego se vió coronada por el éxito, encargándose de producir el primer empate nuevamente David Arellano. Habían transcurrido 20 minutos. A estas alturas del match no se puede prover el resultado, pues ambos contendores trabajan con entusiasmo y corrección.

Al terminar el primer tiempo, el Fernández Vial bate por tercera y última vez la valla magallánica, siendo esto objeto de grandes aclamaciones de los numerosísimos asistentes.

Score primer tiempo:
Fernández Vial 3 goals.
Magallanes, 2 goals.

EL SEGUNDO TIEMPO

En este período los primeros veinte minutos se manifiestan un tanto bruscos especialmente de parte del centro half señor Carrasco quien en dos ocasiones consecutivas hizo juego de roff, hecho este que provoca protestas del público. Continúa el juego bastante equilibrado, se ven jugadas de verdadero mérito de ambas defensas. Witcke, Teuche y F. Arellano se multiplican para responder a las jugadas de H. Muñoz y su línea de ágiles.

A los 25' en una de las muchas arreadas del Magallanes se produce un penal en contra del Fernández Vial. Servido por Arroyo en espléndida forma se produce el empate. Indescriptible entusiasmo saluda esta equivalencia de fuerzas.

Agotados un tanto los jugadores debido al enorme despliegue de actividad y recursos, se nota un pequeño cansancio, a pesar de ello las incursiones en uno y otro bando dan origen a momentos apremiantes para las vallas en lucha.

Hormazábal y Robles deben emplearse ampliamenee cosechando nutridos y calurosos aplausos.

Finalizó esta contienda con un merecido y justificado empate, siendo ambos conjuntos aplaudidos y estimulados por la enorme concurrencia la que no se satisfacía con retirarse sin abandonar el campo hasta sus últimos trances.

COMENTARIOS

Es nuestra norma manifestar nuestras impresiones sobre justas de esta naturaleza en estrictamente desapasionada.

Consecuentes con este principio expresaremos que ha sido la partida que nos ocupa, el encuentro más reñido de estos últimos tiempos.

Los arqueros de ambos campos respondieron ampliamente al interés del match y fama de que venían precedidos. Hormazábal y Robles pueden figurar con brillo en conjuntos com[illegible]dos. De los zagueros llamaron la atención los hermanos Witcke hoy en el apojeo de sus actividades.

La línea media del Magallanes como siempre, correcta sobresaliendo el inimitable Teuche, secundado en toda su labor por Arellano F.

En las avanzadas de ambos equipos debemos consignar, en honor a la justicia a los jugadores David Arellano, Ortega y Arroyo, jóvenes de grandes aptitudes. Acuña, resentido aún del tobillo no actuó en la forma acostumbrada. Calvo, actuando por primera vez en contiendas de esta importancia respondió en buena forma.

En la línea delantera sureña se destacaron Muñoz H. y Sanhueza.

En resumen podemos sintetizar esta jugada en la lista de los grandes encuentros de la temporada.

LIGA NACIONAL DE FOOTBALL

LAS COMPETENCIAS DE HOY EN LA CANCHA INDEPENDENCIA N.º 2

SE INICIA LA TEMPORADA OFICIAL Y DEFINIRAN POSICIONES POR EL CAMPEONATO DE SEMANA SANTA, EL SALTO, PEÑAROL Y JUAN N FRIAS

Con extraordinario éxito se efectuó ayer la segunda etapa del campeonato de Semana Santa, que tan buena acogida ha encontrado entre los clubs afiliados a la Liga Nacional.

Un público numeroso presenció los encuentros, llamando la atención los nuevos elementos que presentaron los clubs, lo que augura para la Liga una excelente temporada footballística.

En conformidad al calendario elaborado por el directorio, reunido anoche, correspondió a los clubs Yungay y Juvenil Obrero iniciar la contienda a las 2.15 P. M., bajo la dirección del señor Smit. Venció el primero por el score mínimo.

Los demás encuentros tuvieron los resultados que damos a continuación:

Raab Recoleta (1) con San Eugenio (0).
Orompello (1) con Santa María (0).
Viajante (2) con Flamengo (1).
M. Aceevdo (0) con Frías (1).

Finales: Yungay (1) con Orompello (2), por la reserva intermedia, y por la división intermedia correspondió jugar a los clubs Viajante y Recoleta, clasificándose el último puesto de pereferencia.

Debido a lo avanzado de la hora no se pudo llevar a cabo el encuentro de primera división entre los clubs Salto y Frías, motivo por el cual continuará desarrollándose hoy la cancha Independencia N.o 2.

Para esta tarde, en la misma cancha, se dará comienzo a la temporada oficial, y al mismo tiempo se jugarán las finales por el campeonato entre los clubs que quedan adentro: Frías, Salto y Peñarol.

Encuentros oficiales:

7.a DIVISION

Unión San Eugenio III con Simpson III; hora, 9.15 A. M.; árbitro, señor Gómez. Cancha, oficial.

Unión San Eugenio II con Simpson 5.a DIVISION II; hora, 10.45 A. M.; árbitro, señor J. Alvarez. Cancha oficial.

Director de cancha, eseñor Agüero.

DIVISION INTERMEDIA

Unión San Eugenio I con Simpson I; hora, 2.45 P. M.; árbitro, señor Dimas Muñoz. Cancha oficial.

Terminada la partida San Eugenio con Simpson, entrarán al field los poderosos conjuntos Salto y Frías, bajo la dirección del señor Smith.

Los antecedentes de estos clubs son ventajosamente conocidos. El Frías se clasificó compeón de la Liga Nacional en el año 1923. En cuanto al Salto, posee un excelente conjunto.

El ganador de esta partida deberá definir posiciones con el Peñarol, equipo que viene desarrollando una activa labor, lasificándose accmpeón de la Intermedia en el año 1923.

ENTRADAS A CANCHA

En conformidad al acuerdo del del Wanderer Infantil se adjudicó de 60 centavos.

Fotograbadores

Chaflanadora con motor.

Máquina fotográfica. Taladro.

Tournet. Lámparas arco. Cuadricula.

REALIZANSE de OCASION

CASILLA 1728. NATANIEL 56

Compañía Minas de Gatico

Junta General Ordinaria de Accionistas

Por acuerdo del Consejo Directivo, cítase a Junta General Ordinaria de Accionistas, para el día 28 del presente mes, a las 3 P. M., en el local de la CAMARA NACIONAL DE COMERCIO, calle Blanco N.o 7371, para dar a conocer la Memoria y Balance al 31 de Diciembre de 1923.

El Registro de Transferencias permanecerá cerrado desde el 25 hasta el 28 del corriente, ambas fechas inclusives.

EL SECRETARIO.

Valparaíso, 20 de Abril de 1924.

$ 46.000

CASA QUINTA

Construcción moderna, 7 dormitorios, 2 piezas de baño, bonito salón y comedor con galerías, torre mirador, 2 patios ladrillos mosaico, jardín, naranjal, 50 árboles frutales, superficie 3,220 m2., frente a dos avenidas, y a una cuadra de Av. Subercaseaux, paradero N.o 11 y a 20 minutos de Alameda, carros Cisterna.

FEDERICO A. REYES
HUERFANOS 1235

"PIDA VINO BENITEZ"

Mueblería y Peletería Vienesa

En la MUEBLERIA, Delicias 1120 se vende toda clase de muebles, al contado y con grandes facilidades de pago; entrega inmediata.

En la PELETERIA Ahumada 5, hay gran surtido de todas clases de pieles; venta con grandes facilidades de pago; se transforman y se aceptan composturas.

LA FABRICA, SAN DIEGO 482, frente a la Plaza Almagro

E. ZIMEND.

LINGUE SECO de 4 años

Gran existencia en 4x10, 3x10, 4x10, 1x10

"La República"

BARRACA Y FABRICA

DOMEYKO 2354. — TELEFONO 182, Parque

LIGA DE FOOTBALL DE SANTIAGO

LOS PARTIDOS DE HOY

Hoy, en la cancha oficial de la Liga Santiago, Vicuña Mackenna 1179, se definirá el campeonato de apertura de la segunda división, bajo el siguiente calendario:

Lusitania I versus Sportivo Ecuador; hora, 2 P. M.; referée, don Miguel Núñez.

Carlos Walker II versus Lusitania II; hora, 2.30 P. M.; referée, don Miguel Núñez.

Final, vencedor del primer match con vencedor del segundo match; hora, 5 P. M.; referée, don Ramón L. Hernández.

Segundo práctica del equipo royal

Hora, 3 P. M.; referée, don Carlos Tagle.

Combinado

Bascur.

Trujillo (C. W.) y H. Alegría (S. E.), capitán.

Acevedo (N. S.), F
S.) y T. Vargas (C. W.)
Mutis (S. V.), B
C. González (C. W.),
A. Calderón (C. W.)
E.) que jugarán media
da uno.

Reservas generales:
rón, Vicente Bena
Ibáñez, H. Guzmán,
za, J. Guzmán, L.

Este equipo practicará
dro del Escuela de A
Directores de cancha,
Tagle y don Alamiro
Boletería, don Luis A
Además, debe hacerse
do el resto del directorio
se penetre del equipo
gido en representación
para los próximos

ASOCIACION DE FOOTBALL DE SANTIAGO

LOS LANCES DE HOY EN EL ESTADIO POLICIAL

Los encuentros jugados ayer

Se verificó ayer la segunda rueda del torneo de apertura que ha estado desarrollando la Asociación de Football de Santiago. Un público numeroso invadió el Estadio desde temprano, siguiendo las diferentes fases de las partidas, poseído del mayor entusiamo e interés.

El lance entre el Jorge V y el Carioca, fué en extremo movido, y como ambas fuerzas eran muy equilibradas, hubo necesidad de prolongarlo por un tiempo extra para llegar a producir score.

El segundo partido entre el Liverpool y el Badminton, dió ocasión, igualmente, para que el público disfrutara de un espectáculo sensacional. Dentro del tiempo estipulado en las bases, no hubo tanto alguno, y fué necesario repetir tres nuevos tiempos adicionales para lograr deslindar superioridades.

Al final, se anotaron los siguientes resultados:

1o Carioca (0) con Jorge V (1).
2.o Badminton (1) con Liverpool (0).
3.o Unión Deportiva E
(1) con Wanderer (1)
4.o Brigada Central
Libertad. No alcanzó

EL PROGRAMA DE

Con los resultados
quedado, en consecuencia,
lances finales que se
ta tarde a las 2.15 P. M.
tes parejas:

1.o Unión Deportiva
Wanderer (desempate).
ñor Horta.

2.o Fundición Libertad
da Central. Arbitro,
3.o Jorge V con Bad
tro, señor Francisco
4.o Ganador del match
ganador del match N.o 1
señor Schmidt.
5.o Final. Ganador del
3 con ganador del match
bitro, señor Francisco
Directores de turno,
rectorio.

LIGA OBRERA DE FOOTBALL

EL CAMPEONATO INAUGURAL SE INICIA HOY

Hoy, en los hermosos campos del Patronato San Ramón (oficiales de la Liga) situados en la Avenida Valdivieso, a una cuadra del Cementerio Católico, se llevará a efecto la primera rueda del campeonato de apertura con que esta Liga inaugurará su temporada oficial.

Dado el gran interés que reina por presenciar estos lances, ya que ellos servirán de base para la formación del cuadro royal de la Liga, estamos ciertos que contarán con una numerosa concurrencia.

En consecuencia, a la 1.45 P. M. se dará comienzo a la tarde deportiva con el match entre los equipos Deportivo Unión II con De Giorgis, bajo la dirección del señor Luis A. Cerda. A continuación, hora 2.45, los primeros equipos de los clubs Santiago Ceppy con Buenos Aires, árbitro señor Marcos Molina. 3.30 P. M., Chile II con Alfredo Rossy; árbitro, señor Manuel Canales. Estos encuentros serán por la serie B.

Serie A.—A las 4.15 P. M., bajo las órdenes del señor José Díaz F., se presentarán los pri
pos de los clubs Chile
ción; este match es de
sumo interés, pues los en
cuentros habidos por estos
en competencia del campeonato de
clausura y después de los
efectuados, logró el Chile
la victoria por el score

Directores de turno,
rectorio.

Los premios que se
son los siguientes: Serie A,
pa, 11 medallas de plata
ploma para el ganador
mas y medalla de plata
segundo.

Serie B, 11 medallas de
1 diploma y 1 diploma
segundo.

Se advierte de que no se
actuar a ningún jugador
tografías no estén en
las que pueden ser en
Directorio en la cancha
antes de darse principio
tidas.

La entrada se ha fijado
dica suma de 20 centavos.

TERNOS O ABRIGO

podrá usted adquirirlos por sólo $ 50 al contado, y el re

GRANDES FACILIDADES DE PAGO

Abrigos o ternos de rico casimir inglés con forros de primera clase por sólo $ 220. Se envía agente con muestras a domicilio.

SASTRERIA BRASIL

710 — BRASIL — 710

JULIO HAME

Avisa a su

ciable clientela

sigue atendiendo

en su nueva

central de

Moneda

donde tiene

disposición

vo surtido

afamadas

Peugeot
PARIS (France)

BICICLETAS PEUGEOT Y DAVY

de carrera, paseo y de niños.

CYCLO MOTOS PEUGEOT

Lindo surtido de accesorios franceses!

Llantas madera, timbres, faroles, puntillas

pion, sillas Lamplugh, etc., etc.

Despachos rápidos para provincias.

Taller de composturas garantidas.

Pídase catálogos.

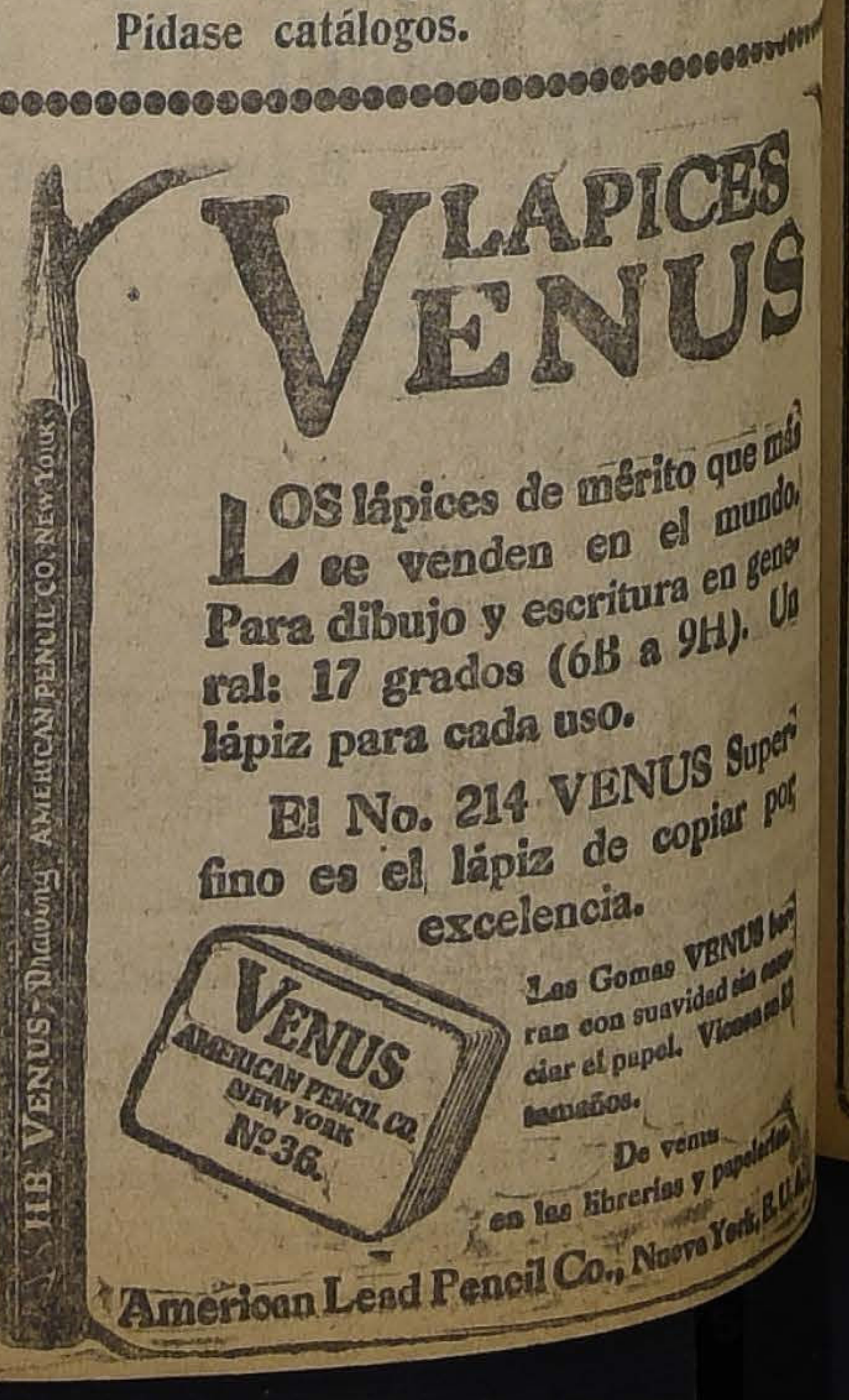
HB VENUS Drawing AMERICAN PENCIL CO. NEW YORK
VENUS AMERICAN PENCIL CO NEW YORK N.º 36.

LAPICES VENUS

LOS lápices de mérito que más se venden en el mundo. Para dibujo y escritura en general: 17 grados (6B a 9H). Un lápiz para cada uso.

El No. 214 VENUS Super fino es el lápiz de copiar por excelencia.

Las Gomas VENUS bo ran con suavidad sin es ciar el papel. Vienen en tamaños.

De venta en las librerías y papelerías

American Lead Pencil Co., Nueva York, E. U.

EN EL ESTADIO DE SANTA LAURA

EL LANCE ENTRE PROFESORES DE SANTIAGO Y UNION DEPORTIVA ESPAÑOLA POR EL TROFEO "MINISTRO DE MEXICO"

Hoy se llevará a efecto una gran reunión deportiva en la cancha del Unión Deportiva Española situada en la Avenida Santa Laura.

Dado el significado de esta fiesta, no dudamos se darán cita en el Estadio innumerables deportistas, deseosos de presenciar un acto de simpatía hacia el representante de un país que siempre se ha mostrado leal y sincero para Chile.

EL PRELIMINAR

A las 2.30 y al llamado del árbitro señor Oscar N. García, se presentarán a la cancha los equipos de honor del Internado y Gimnástico, encargados de iniciar la tarde deportiva, los que dirimirán supremacías por 11 medallas de plata.

Los equipos se presentarán como sigue:

Internado:

Urrutia
Osorio Urrejola
Araya Wor Fagnilli
Osorio Ahumada Cancino
Baeza Galán
O
Jeres Bascuñán
Acevedo Lobos Hevia
González, Guzmán, Fuenzalida
García Avila
Nell

Gimnástico:

EL HOMENAJE

Al término de esta partida se presentarán al field los cuadros encargados del encuentro de fondo, los que desfilarán frente a la tribuna oficial para saludar y entregar al Excmo. Ministro de México, don Carlos Trejo Lerdo de Tejada, una hermosa placa de plata con una inscripción que revela la simpatía que por ese país demuestran los miembros del magisterio primario y especialmente por su digno representante en nuestro país, al que los maestros han nombrado miembro honorario de los deportistas.

Terminado este acto, los equipos tomarán su colocación correspondiente y al llamado del árbitro señor Francisco Jiménez, se presentarán en la forma siguiente:

Profesores:

Barrios
Oyarzún Bascuñán
Moreira, Ramírez, Quiñones
Sepúlveda, Arellano, Vergara
Lorca Quintard
O
A. Pardo J. Pardo
Mediavilla, Sim ón, Legarreta
Vásquez, Xargallo, Sobarso
Vicuña Landeta
Lapiedra

Unión Deportiva Española:

PUNTAPIE INICIAL

El puntapié inicial será dado por el festejado y donante del trofeo, que servirá de estímulo a profesores y españoles por dos encuentros en esta misma temporada.

LOS INVITADOS

Asistirán especialmente invitado el Ministro de España, S. E. el Presidente de la República, algunos Ministros de Estado y las autoridades educacionales, y los miembros de la Asociación de Profesores, los que acudirán en masa a estimular a su equipo. Todos estos personajes junto con el Ministro de México y personas de la Colonia española, ocuparán la tribuna oficial.

LAS LOCALIDADES

En nuestra edición de ayer anunciamos que las entradas estarán a disposición del público desde la 1.30 P. M., en la cancha y que su valor será de dos pesos tribuna y de 1 peso cancha, pudiendo entrar los niños de las escuelas por 50 centavos y las señoritas gratis.

LA LOCOMOCION

Los organizadores de esta fiesta han obtenido de la dirección del tráfico un servicio especial de tranvías y autobuses, los que darán la vuelta en la Plaza Chacabuco.

PABLO EBERT F. C.—Su segundo aniversario. — Hoy celebra este prestigioso club su segundo año de vida, para lo cual ha elaborado un excelente programa, en el que figura un gran banquete en el Hotel Buenos Aires y una partida con el "América Infantil" de El Monte, en la cancha de la Liga Santiago, ex-Metropolitana, ubicada en Vicuña Mackenna, esquina Avenida Matta, a las 3 P. M.

El Directorio del América ha donado una artística copa para ser disputada entre ambos clubs en dos años, siendo el primer encuentro el de hoy

Se nos pida recomendar la asistencia de los jugadores: Pinto, Baeza y Vera.

Los jugadores del América llegarán por el tren de las 11.30 A. M., a la Estación Alameda, donde serán recibidos por el Directorio y socios del Club.

Deseamos a este joven club un próspero año y que todos sus anhelos se vean cumplidos.

CAPITAN SCOTT INFANTIL C. Y B. CON SANTIAGO INFANTIL A. Y B.—Estos dos decanos del foot-ball infantil, se medirán hoy en la mañana, a las 9 A. M., en la cancha del Santiago.

Se ruega la asistencia de los jugadores.

MAESTRANZA ELECTRICA F. C. CON MIRADOR F. C. — Hoy Domingo 20, a las 2 P. M., en la cancha del primero de los nombrados, Esperanza con Av. Errázuriz, se llevarán a efecto estos encuentros matchs revanchas.

Los segundos equipos jugarán a las 2 P. M., y los primeros, a las 3.30 P. M.

5 DE ABRIL VERSUS FUNDICION LAS ROSAS—Hoy, en el Parque Cousiño, se llevará a efecto un partido amistoso entre los primeros y segundos cuadros de ambas instituciones; los segundos equipos jugarán a las 2.30 P. M., y los primeros, a las 4 P. M.

1.o DE MAYO VERSUS LENIN F. C.—Cita para hoy Domingo, a las 3 P. M., en la cancha Independencia al equipo A., para jugar contra el "Barcelona" F. C., y al equipo B., a las 3 P. M., en los campos Sports de Ñuñoa, para jugar contra el Lenin F. C. 1.o

CARLOS CONDELL F. C.—Con motivo del próximo matrimonio del señor José de la C. Salamanca H., capitán del primer equipo de esta institución, sus compañeros de club y amigos le ofrecerán una manifestación como despedida de su vida de soltero

Las adhesiones las recibe el tesorero en San Rafael 948, durante la presente semana; todas las noches, de 7 a 9.

SPORTIVO LINCOYAN F. C. VERSUS JOSE M. INFANTE F. C. —Hoy, a las 2.30 P. M., en la cancha de la Quinta Normal, jugarán estas instituciones, con el fin de practicar sus dos equipos.

El Lincoyán se reunirá a las 9 A. M., en junta general en Chacabuco 27 A.

IRIS SPORTING CLUB. — Este Club jugará hoy un amistoso en el polígono Coraceros, a las 8 1|2 A. M.

Cita con este motivo a sus 1.o, 2.o y 3|er equipos.

CLUB DEPORTIVO RIO DE JANEIRO.—Cita para hoy, a las 9 A. M., en la cancha Tocornal a los Clubs Ricardo Lyon, Tocornal y Telégrafo, para liquidar el campeonato pendiente.

INDEPENDENCIA F. C.—Se pone en conocimiento de los socios jugadores que deseen ingresar al Independencia F. C., que se encuentran abiertos los registros y se ruega pasen a firmar los formularios a la brevedad posible.

Echazarreta N.o 655.

ALFREDO ROSSI I. — Hoy intervendrá este Club en los Campos del Patronato San Ramón, en el campeonato de la Liga Obrera, a la hora que indique el calendario.

TROVADOR CHILENO I. VERSUS LOS CARRERAS F. C. I.—Hoy se llevará a efecto este amistoso, a las 3 1|2 P. M., en la cancha que el Tronador posee en "Lo Vial".

DEFENSORES DE CHILE VERSUS EVER-TOVER.—Este amistoso se efectuará hoy, a las 3 P. M., en la cancha del primero de los nombrados Ochagavía, esquina Arcadia, 1312.

WASHINGTON
$1.60 CIGARETTES
FINEST
VIRGINIA

Liga Infantil de Foot-Ball

CAMPEONATO DE LA SEGUNDA DIVISION

En la mañana de ayer, en la cancha Santiago, se efectuó el campeonato de apertura de la segunda división de la Liga Infantil.

Los resultados fueron los siguientes:

Wanderer (1 R) con Unión San Eugenio (0).
Santiago (1 R.) con Balmaceda (0).
Germinar (1R) con Fundición Libertad (0).
Wanderer (2) con Santiago (1).
Wanderer (3) con Germinar (1).

En resumen, el segundo cuadro del Wanderer Inafntil se adjudicó el campeonato después de vencer al aguerrido cuadro del Santiago, y finalmente al Germinar.

CITACIONES

Atlético Defensores de Chile Infantil.—Cita a junta general para hoy a las 9 A. M. en secretaría. Se encarece la asistencia por tener asuntos de importancia que tratar.

Club Sector Santiago.—Cita a asamblea general extraordinaria para el Lunes 21 del presente a las 6 y media P. M. en los salones del Club, Ahumada 56, con el objeto de elegir directorio.

CLUB NACIONAL DE TIRO AL BLANCO.—Se ruega encarecidamente a los señores socios pasar por el Stand del Nacional para tomar parte en la selección de los tiradores que formarán los equipos de este Club para el próximo certamen. Horas de costumbre.

BASKET-BALL

Asociación de Basket-Ball de Santiago

Se encuentran a disposición de los clubs afiliados los formularios que debe presentar cada jugador.

Pueden ser retirados en Delicias

Las Obleas Lapponi

proporcionan a los pacientes de insomnio, sueños tranquilos y reparadores.

OCASION

PIANOS marcas: Büttner, Seyler, Gunther, Foster y otras marcas.
VICTROLAS Pathé, Imperator. Etc., Etc.
SAN DIEGO 460
EL AGUILA

SOPA
DE
TORTUGA
EL MARTES 22

Para los paladares finos, para los buenos gastrónomos que conocen los secretos del "Savoir Manger", se matarán dos magníficas tortugas, de 45 kilos de peso cada una, originarias de las islas Galápagos, que harán el mejor plato del almuerzo y la comida de ese día, en

LA BAHIA

EL RESTAURANT MODERNO DE SANTIAGO, EL UNICO QUE PUEDE OFRECER EN TODO TIEMPO TODA CLASE DE MARISCOS FRESCOS.

OSTRAS ESPECIALES

todos los días, y además choros, locos, erizos, jaivas, camarones de mar y de río, etc., etc.

TORT HNOS.— "LA BAHIA".— MONJITAS 834 AL 840.
TELEFONO 1983.

CICLISMO

Hoy se efectuarán las clásicas carreras de las "Seis horas"

EL VELODROMO DEL BARCELONA, SAN PABLO 4848, SERVIRA DE ESCENARIO A ESTA MAGNA PRUEBA.

LOS RESULTADOS DEL CAMPEONATO SURAMERICANO DE ATLETISMO RECIBIDOS POR "LA NACION", SERAN DADOS A CONOCER EN EL VELODROMO

Durante el día de hoy se realizará una de las principales pruebas de largo aliento del ciclismo nacional.

Las actividades de esta rama del deporte, apasiona a nuestros aficionados.

que hará acto de presencia en las 6 horas

Fco. JUILLET
Defensor del Royal

La magna prueba de las "6 horas", organizadas en esta oportunidad por el Club Deportivo Barcelona, contará con la intervención de los más destacados cultores del pedal del país.

La competencia entre Juillet, Gomila, Fourey, Bellet, Morales, Abeleida, Benítez, Maillard, Pau, Bermejo, etc, y otros corredores, será del más alto interés.

Con las eliminatorias nacionales se ha penetrado la opinión pública de que poseemos en el país a verdaderos campeones que necesitan de estas justas para darse a conocer en toda su amplitud.

La falta de un terreno central ha retraído a muchos de nuestros aficionados de las pistas de estas justas. La magnitud de la carrera de las "6 horas", ha guiado al Club organizador, a hacer importantes arreglos del velódromo, hasta dejarlo en condiciones.

El servicio de locomoción ha sido arreglado en forma que los asistentes podrán llegar, desde Matucana a la cancha, en tres minutos, mediante un servicio extraordinario de camiones, a precios corrientes.

En el velódromo se ha instalado un servicio especial de boleterías.

Una de las bandas del Ejército amenizará la reunión.

Se nos encarga advertir a los corredores que todo equipo que pierda más de tres vueltas, será obligado a retirarse.

EL JURADO

El jurado que tendrá a su cargo el control de las pruebas, es el siguiente:

Comisarios generales, señores Alberto Dávidson y Jesús Palou

NORBERTO MORALES
uno de los buenos corredores

Juez de partida, señor Erasmo Vásquez C.

Jueces de cancha y llegadas, los que sean designados por los clubs inscritos, en la misma cancha.

LA CARRERA DE LAS 6 HORAS

A las 6 A. M. se dará la orden de partida, computándose los puntos en cada hora de llegada.

Los equipos están en condiciones espléndidas de entrenamiento, por lo que las pasadas serán emocionantes.

EL CAMPEONATO DE BUENOS AIRES

El Club organizador ha establecido un servicio telefónico directo de "La

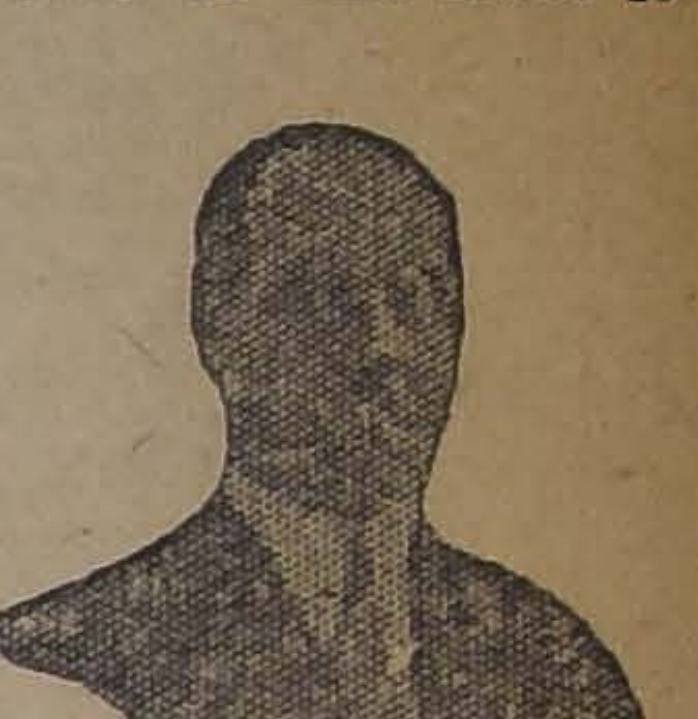

DON ALBERTO DAVIDSON
comisario general

Nación" a las tribunas del Velódromo, para informar al público sobre las pruebas que se realizarán en el Estadio San Isidro, en Buenos Aires, del Campeonato Sur Americano de Atletismo

Club Ciclista Centenario

El Domingo próximo se verificará en el velódromo del Barcelona una interesante reunión deportiva en cuyo extenso programa figuran, aparte de las pruebas de ciclismo, varias de atletismo, motociclismo y otras.

Mañana daremos a conocer el programa elaborado que, por su extensión y novedad será del agrado de los aficionados.

"PIDA VINO BENITEZ"

CLUB CICLISTA CHACABUCO. — Cita para hoy Domingo a la 1 P. M. en Avenida Matta esquina de San Diego, con el objeto de partir en excursión a San Bernardo y encontrar a los excursionistas de este club que regresan de su viaje de ida y vuelta de Rancagua y Cohinco.

DEPORTISTA ENFERMO.—A causa de un accidente, se encuentra enfermo de cuidado el socio del Club Ciclista Chacabuco señor José J. Orellana. Sus amigos pueden visitarlo en San Diego 1758.

Centro Deportivo Flamengo

Hoy a las 9 A. M., en la cancha Avenida Panteón, se llevará a efecto el torneo infantil inter-club. Las pruebas que se desarrollarán serán las siguientes: 100, 200, 400 y 1,500 metros, salto alto y largo con impulso. A continuación se mediraán en un match amistoso los cuadros del Wanderer y Flamengo.

ASOCIACION ATLETICA DE SANTIAGO.—Para mañana Lunes se convocará a reunión de consejo a las 9 P. M. en los salones de "El Mercurio". De preferencia se tratará la renuncia que hace de su cargo el presidente, señor Luis Mandujano Tobar. Se nombrará jurado para el próximo campeonato de novicios y se resolverán asuntos de suma importancia, y afiliación que ha solicitado la Federación Deportiva Ferroviaria, Dirección General, institución que cuenta con gran número de atletas. Se recomienda la asistencia a los delegados de los clubs Green Cross, Turnverein, Globo, Flamengo, Atlántida, Hispano Americano, Gath y Chaves, Caupolicán, Santiago Atlético, Badminton y Gold Cross.

CENTRO SPORTIVO EL GLOBO. —Esta institución, deseando presentar en las mejores condiciones posibles a sus atletas que participarán en el torneo de novicios de la Asociación Atlética de Santiago, cita para hoy a las 3 P. M. en la Quinta Normal a todos los socios que deseen tomar parte en este torneo, los cuales serán atendidos por el mas de la institución, señor Carlos Suárez.

Los socios que aún no hayan firmado el formulario, se les ruega pasar a cualquiera hora del día a Delicias 2130.

Las personas que deseen ingresar a esta institución, se les ruega pasar al gimnasio de esta institución, de 8 a 10 P. M., donde serán atendidos por el director, señor Viterbo Lavanderos.

En la reunión de junta general celebrada ayer, se acordó cobrar una cuota anuel de $ 10, la que se ruega a los socios cancelarla lo más pronto posible, en la oficina del sub-tesorero, señor Saturnino Navarro, calle New York N.o 81.

ATLETISMO

CENTRO DEPORTIVO TALLERES DE SAN VICENTE

EL TORNEO ATLETICO DE AYER ALCANZA ESPECIAL BRILLO

Ayer se efectuó con todo éxito en los Talleres de San Vicente, el torneo atlético organizado por el Centro Deportivo de este Colegio, al que asistió un numeroso público, que ovacionó en todo momento a los jóvenes atletas.

LOS RESULTADOS GENERALES

Damos a continuación los resultados generales del torneo:

100 metros planos: 1.o E. Figueroa; 2.o A. Pérez; 3.o M. Sánchez y D. Morales.

Lanzamiento de la bala: 1.o D. Morales; 2.o E. Figueroa; 3.o L. Ferré.

Distancia: 10 m. 20.

200 metros planos: 1.o E. Figueroa; 2.o A. Cid; 3.o A. Pérez. — Tiempo, 25".

Salto alto con impulso: 1.o E. Figueroa y L. Ferré (empate); 2.o A. Cid; 3.o F. Mallea. Altura, 1.52.

400 metros planos: 1.o L. Ferré; 2.o M. Sánchez; 3.o I. Mallea. Tiempo, 60' 1|5.

Salto largo con impulso: 1.o E. Figueroa; 2.o A. Cid y D. Morales. 3.o I. Mallea. Distancia, 5 m. 25.

Lanzamiento del dardo: 1.o E. Figueroa; 2.o D. Morales; 3.o L. Ferré. Distancia, 35 m. 65.

1,500 metros planos: 1.o L. Ferré; 2.o M. Sánchez; 3.o A. Pérez. Tiempo, 6'30".

Total de puntos:

Enrique Figueroa, 23; Luis Ferré 16; D. Morales, 12; M. Sánchez, 9; Armando Cid, 9; Alfredo Pérez, ; Isidoro Mallea, 5; Ernesto Farías, 2; A. Rivera, 1.

Radio-Telefonía
VER SURTIDOS DE MANUALES Y TEXTOS EN LA
Librería SALVAT
Barcelona-Santiago
AGUSTINAS 1056 ENTRE AHUMADA Y BANDERA

SUS FIESTAS TENDRAN ESPECIAL BRILLO SI DISPONE DE UNA

VICTROLA

Organizar una fiesta de la cual sus invitados se retiren bajo el ambiente de satisfacción y recuerdos que se evocarán más tarde, no es cosa tan fácil.

Ud. tendrá que darle un colorido, cuyos matices sean del agrado de los diversos caracteres y no habrá para ello algo tan adecuado como la VICTROLA, que le proporcionará la más delicada música, a cargo de excelsos artistas y célebres maestros, deleitando con su extenso como variado repertorio a los más exigentes gustos musicales.

Lleve una VICTROLA a su hogar. Nuestras facilidades de pago la ponen fácilmente a su alcance. Sírvase consultarlas.

CURPHEY & CIA. LTDA.

SANTIAGO: AHUMADA ESQ. AGUSTINAS
VALPARAISO: ESMERALDA 99; BLANCO 637

BARRACA Y FABRICA
"LA REPUBLICA"
DOMEYKO 2354, ENTRE AVENIDA ESPAÑA Y REPUBLICA.
Ofrecen:
ROBLE PARA CONSTRUCCIONES, todas dimensiones.
FABRICACION DE PUERTAS, ventanas, zócalos y galerías.
MUEBLISTAS: LINGUE, RAULI y Laurel, muy seco
LISTONES MACHIHEMBRADOS para piso y cielo.
TORNEOS, RECORTES, MOLDURAS.
DESPACHO A PROVINCIAS POR CARROS Y AL DETALLE.
Desvío Escobedo :: Teléfono 182, Parque
CARROS PROPIOS
Comunidad M. ESCOBEDO M.

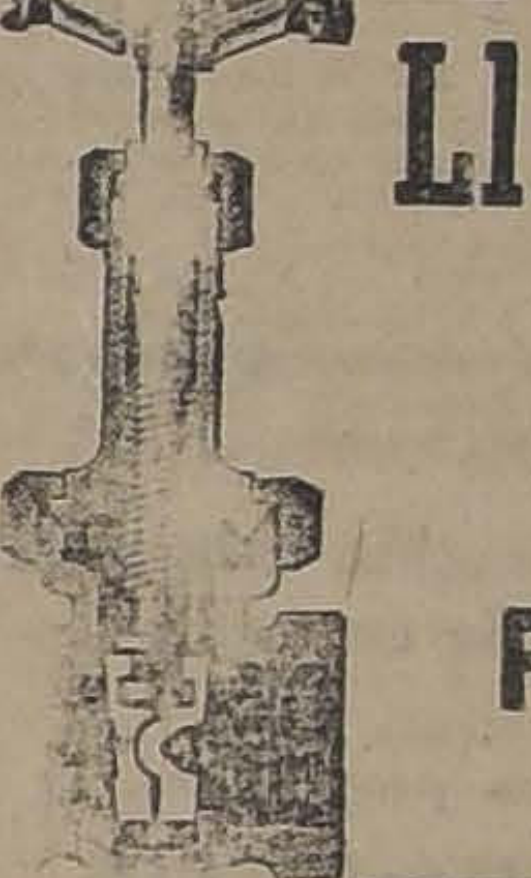

Llaves y Válvulas
PARA VAPOR
EN TODAS CLASES Y DIMENSIONES
OFRECE
FUNDICION LIBERTAD
LIBERTAD 53 - 58

BOX

EL MATCH MAS INTERESANTE DE LA TEMPORADA

SE EFECTUARA EL 18 DE MAYO EN LOS CAMPOS DE SPORTS DE ÑUÑOA

Nuestros lectores están ya enterados, por nuestra oportuna información, de muchos de los detalles de la concertación del esperado match que deberán sostener Duque Rodríguez y Pablo Suárez, por el Campeonato de Chile, en la categoría peso medio, título que posee el primero de los profesionales nombrados.

La noticia de la concertación de esta pelea ha repercutido en la forma más entusiasta en nuestros círculos boxeriles, pués, con razón, se estima que esta pelea será la más interesante y sensacional de la temporada.

No son agenos al interés que ha despertado este torneo, los detalles de las incidencias preliminares que se han producido en la finiquitación de este match, en los que la intransigencia de los boxeadores, nacida de su explicable amor propio, se ha puesto de manifiesto para hacer prevalecer sus imposiciones. Finalmente, y para dar término a esta larga y apasionada controversia, los contendores acordaron disputar el premio que ofreciera la empresa en el total para el vencedor.

Como se sabe, el empresario, don Angel Tagini, se llevó la preferencia de este negocio boxeril por la suma alzada de 20,000 pesos, suma que, como decimos, será disputada en su totalidad al vencedor.

Esta pelea ha despertado indescriptible entusiasmo en todo el país y, especialmente en Concepción, se advierte un entusiasmo tal que todos los deportistas de la capital penquista, se aprestan para trasladarse en el tren especial que ha contratado la empresa para la fecha del match

La empresa Tagini ha finiquitado las gestiones de arrendamiento con los Campos de Sports de Ñuñoa, local que, a pesar de contar con grandes comodidades será aumentado en sus condiciones de eficiencia hasta dejarlo en óptimas condiciones.

El match se efectuará el 18 de Mayo, día Domingo, y la empresa contratará un servicio extraordinario de camiones con lo que se facilitará enormemente el acceso a los miles de espectadores que se aprestan para acudir al sensacional torneo.

Los precios de las localidades han de asombrar a los aficionados, pués, a pesar de la importancia del torneo, serán fijadas a un precio ínfimo.

CENTRO MANUEL SANTANDER B. C. — Hoy este Centro llevará a efecto una matinée boxeril, en que tomarán parte los mejores aficionados de este Centro.

Damos a continuación el órden del espectáculo:

Cuatro rounds entre José Franchini y Juan Gatica, del Cinco de Enero B. C.

Match académico, entre el profesional Erasmo Molina y la señorita Mercedes Calderón, campeona de este Centro.

Cuatro rounds: entre Filidor Silva y Amador Gutiérrez

Cinco rounds: entre Luis Faúndez y Segundo Saavedra.

Match de semi-fondo: entre Carlos Borgoño y Juan Sandoval, cinco rounds.

Gran match de fondo: entre José Luis Soto y Carlos Ibarra, a seis rounds

PLANE PELEARA EL SABADO PROXIMO CON CARLOS SOTO EN EL HIPPODROME

EL SEMI-FONDO.— LUIS CASTRO CONTRA DOMINGO SANCHEZ

El espectáculo que se anuncia para la noche del Sábado próximo, en el Circo Hippodrome, merece señalarse como uno de los buenos de la actual temporada boxeril. Desde luego, la pelea de fondo, ha interesado vivamente a nuestros aficionados, que ven la seguridad de asistir a una de las contiendas más emocionantes y reñidas.

HUMBERTO PLANE

A raíz de su reciente triunfo sobre Froilán Rojas, Humberto Plané ha pasado a ocupar uno de los primeros puestos entre los boxeadores de más cartel del país. En esa pelea demostró evidentes condiciones de habilidad y una valentía a toda prueba, requisitos que son tomados en primera línea por los aficionados santiaguinos para otorgar sus decididas simpatías y su admiración para un profesional. Plané se ha ganado en muy buena lid esta distinción y en la actualidad está considerado como uno de los hombres más competentes de su categoría, y el que tiene mejor y más seguro porvenir en las actividades boxeriles suramericanas.

Entusiasmado con el resultado de su reciente perfomance, Humberto Plané ha continuado su entrenamiento con toda dedicación e interés y así para su match con Carlos Soto, se presentará quizás en mejores condiciones físicas que para su pelea con Froilán Rojas.

CARLOS SOTO

El rival que le ha correspondido esta vez a Humberto Plané, Carlos Soto, es un profesional de larga experiencia, pués viene actuando en nuestros rings, desde hace mucho tiempo.

Sabe colocar sus golpes con innegable maestría y posee igual fuerza en sus dos manos, lo que es muy apreciable ventaja.

UN ANTECEDENTE IMPORTANTE

Para dar una idea de lo comparado de los medios combativos y defensivos de estos contendores, creemos oportuno recordar que Humberto Plané y Carlos Soto pelearon hace algún tiempo diez rounds en Valparaíso, logrando empatar estrechamente, después de una pelea bravísima. Ahora, se medirán en un match revancha, y esta pelea será a doce rounds. Tiempo suficiente para que los contendores diriman sus superioridades en forma definitiva

EL PRELIMINAR

El preliminar de esta [illegible] na de atraer un público especial de admiradores del bravo y diminuto peleador Alejandro Romero (Rutier Parra), y del popular Alfredo Molina. Esta pelea a cinco rounds, ha de dar ocasión a las incidencias más emocionantes, pues en cuanto a acometividad y valentía, no aventajar a Romero ni a Molina, boxeadores de más edad y mayor práctica. Será una linda pelea, que entusiasmará a [illegible].

EL SEMI-FONDO

El match semi-fondo, ofrece mucho interes y novedad. La empresa, sabedora de que en Temuco había un excelente peso gallo, en la persona de Luis Castro, ha conseguido hacerlo venir para esa fecha a disputar supremacía, con el excelente peleador Domingo Sánchez, cuyos recientes trabajos con F[illegible]co Me[illegible] y han demostrado su notable estado físico.

Luis Castro no ha tenido un competidor capaz de derrotarlo. En cambio ha empatado en dos ocasiones con Orlando Sánchez, hace algún tiempo, y en la actualidad se halla en óptimas condiciones. Su debut en nuestros rings promete revelarnos una futura maravilla boxeril chilena.

Esta pelea será a 8 rounds, con guantes chicos.

EL ENTRENAMIENTO

Humberto Plané ha seguido su entrenamiento en Los Leones, en el Gimnasio del Boxing Club de esa localidad. Después de los ejercicios de sala, Plané hace largas caminatas por los encantadores parajes de ese sector, en pleno aire puro, por lo que su estado físico es verdaderamente envidiable.

Carlos Soto concurre a la Federación de Box diariamente, en cuyo espléndido gimnasio trabaja todos los días en la tarde.

Las mañanas las dedica a saludables caminatas por los alrededores de la capital, en lo que lo acompañan sus entrenadores, Carlos Donoso, Muñoz, Martínez, y otros.

MUEBLERIA
A ARG NI A
220- BANDERA -22
José Gurfinkel
Gran surtido de muebles de todos estilos
Fábrica: Chiloé 1367 al 1375
A precios más bajos que en todas las mueblerías. Antes de hacer sus compras consulte mis precios.
A-20

HOY SE INAUGURA LA TEMPORADA DE OTOÑO EN EL CLUB HIPICO

UN PROGRAMA ATRAYENTE ES EL CONFECCIONADO PARA LA REUNION DE LA TARDE DE HOY.— LOS CLASICOS "EL DEBUT" Y "ENSAYO DE VALLAS" SIRVEN DE BASE AL MEET.

Apreciaciones y pronósticos.— Probables montas y competidores.— Resumen de los trabajos de la semana

ALGUNAS OPINIONES DE LA PRENSA

Llamada a alcanzar un gran éxito, tanto deportivo como social, está la fiesta hípica a realizarse esta tarde en nuestro principal hipódromo, éxito que se justifica con la reapertura del Club Hípico, que con la temporada de Viña del Mar ha tenido por más de tres meses privados a nuestros aficionados de las interesantes reuniones semanales que ofrece nuestra dirigente y también por el programa lleno de atractivos que habrá de desarrollarse.

El comentario obligado durante toda la semana ha sido en nuestros círculos hípicos el Clásico El Debut, reservado a productos de la nueva generación que nunca hayan corrido y no sólo los comentarios han girado alrededor del resultado que pueda tener la prueba, sino muy principalmente al grave peligro que ella encierra al haber conservado su anotación cerca de 30 competidores. La prensa, unánimemente ha hecho ver durante la semana esta circunstancia, a la que el Club Hípico no ha puesto mayor atención.

Sabemos que al abrirse las inscripciones de El Debut, uno de los directores de nuestro principal hipódromo manifestó ante un grupo numeroso de preparadores que inscribieran sin cuidado sus pupilos de dos años en el clásico en referencia, por cuanto él podía asegurar que en caso de que ratificaran el Lunes antes de la carrera, un número crecido de competidores sus inscripciones, la carrera sería dividida en dos series.

Y, a pesar de los comentarios de la prensa y de las opiniones de numerosos turfmen, el clásico no fué dividido, encerrando con su treintena de participantes un grave peligro en su desarrollo, por cuanto, como se ha argumentado ya, se trata de animales indóciles que apenas saben correr.

Ojalá no suceda ningún accidente. Esos son nuestros mejores deseos.

Entrando a la opción misma que lleva cada uno de los 26 rivales, se comprenderá de que el cronista hípico se limitará a escoger para su pronóstico a los que mejores se hayan visto en sus aprontes preliminares, a pesar de que en animales de esta edad ,es común que yendo prestigiado con un buen apronte, defeccionen en la carrera.

Ateniéndonos, pues, a los cotejos de los participantes, se desacan en la carrera Alderney, Libélula, General Prim, Urbión, Morea y Kenia.

De éstos, el que se ha visto más ligero ha sido Alderney, un hijo de Alanés y Parterre, de propiedad del señor Guillermo Aguiar, y que cuida Juan Cavieres. Confiados en que responda a sus pruebas en privado, lo hacemos nuestro favorito, con mucho miedo a General Prim y Urbión, sus más serios enemigos, y a los que les confiamos el segundo y tercer lugar, respectivamente.

La otra prueba clásica que consulta el programa es el Ensayo de Vallas, sobre una distancia de 2,400 metros, con 7 saltos y $ 5,000 de recompensa al ganador.

Catorce rivales se han dado cita en esta carrera, en la que pueden intervenir sólo caballos que no hayan corrido nunca en pruebas de obstáculos.

Con un lote numeroso como el de hoy, debe resultar el clásico con bastante interés, y seguramente de alternativas atrayentes.

Los que en la semana han saltado mejor son: fimar, Infiesto, San Gotardo, Don César y Jotabeche.

Entre los cinco nombrados, preferimos a los tres primeros en el orden indicado.

La reunión se inicia con el Premio Almendro, prueba condicional sobre 1.400 metros, que, a juicio general, estará a merced de Kintrileo, el hijo de Last Reason y Chulita, que en Viña en su única presentación ganara fácilmente. En realidad, el pupilo del Bernstein no lleva ningún enemigo que pueda amagarle su victoria, y, en consecuencia, es nuestro candidato, junto con Eudon y Brahms, preferidos para los placées.

La segunda carrera está reservada a potrillos de dos años que no hayan ganado, y en ella intervendrán en mayoría debutantes, sobresaliendo entre ellos Zarodija.

Entre los que ya han corrido, Tolpan y Dado son los que más se destacan, siendo a la vez los competidores más señalados para hacer suyo el triunfo.

Entre los dos, nos inclinamos a favor de Tolpan, dejándole el segundo puesto a Dado y el tercero a Zadorija.

Ocupa el tercer lugar en el programa el Premio Alteza, prueba condicional análoga a la primera, y que al igual que en ésa, se destaca uno de los competidores muy por encima de los restantes.

Nos referimos a Ballantrae, que con su performance en Viña, segunda detrás de Big Baby, en el Clásico Viña del Mar, aparece hoy como imperdible. Sufragamos por ella. Para escoltar a nuestra favorita en el marcador, vamos a indicar a Weyler y Malesherbes.

A continuación viene otra carrera para productos que no hayan ganado y en la que Goma Laca, dadas sus carreras en la reciente temporada del Valparaíso Sporting Club, tiene que ser el competidor que arrastrará con la mayoría de las opiniones. Nosotros estamos también con la hija de Danzig. Ica y Petite Chose, son nuestros candidatos para los lugares siguientes:

En seguida, de los clásicos Ensayo de Vallas y El Debut, viene un handicap de fondo sobre 2,400 metros, que promete ser una de las carreras más interesantes de la tarde, dado el crecido número de competidores que ha reunido. La distribución de los pesos hace que el pronóstico sea bastante incierto, pudiendo salir cualquiera de los anotados. Como Yorker va peligrosamente liviano y en la semana ha aprontado en forma encomiable, nos decidimos por él para el primer puesto, dejándoles los restantes a Fanfarrona y Smart.

Finaliza la reunión con el Premio Altanero, handicap sobre 1.400 metros, la carrera que, junto con el clásico, son las de más difíciles pronósticos.

Sin mayores comentarios, diremos que nuestro favorito es Picacho. Placées: Matango e Inconstante.

..RESUMEN

1.a carrera.—Kintrileo, Eudon y Brahms.
2.a carrera.—Tolpan, Dado y Zadorija.
3.a carrera.—Ballantrae, Weyler y Malesherbes.
4.a carrera.—Goma Laca, Ica y Petite Chose.
5.a carrera.—Fimar, Infiesto y San Gotardo.
6.a carrera. — Alderney, General Prim y Urbión.
7.a carrera.—Yorker, Smart y Fanfarrona.
8.a carrera.—Picacho, Matango e Inconstante.

RESUMEN DE LOS T
EFECTUADOS DUR
SEMANA POR LOS C
DORES DE LA TARDE

1.a CARRERA

Eudón.— Jueves
ler (aprendiz, 700 me
Repitieron en 47, igua
Todo Ilusión.— Jueve
mora), 1,400 metros
1.38.

MAÑANA principia la
Realización a la mitad de su valor
De Maletas, Maletines y Carteras para señora.
MALETERIA
"EL FARO"
ESTADO 74

Lubrisol
Aceite de Parafina, químicamente puro, redestilado y absolutamente inodoro. Preparado especialmente para uso interno. Curación segura de la constipación crónica.
Laboratorio Pasteur
A—13

REUMATISMO Y PUNZADAS REUMATICAS
Desaparecen en el acto si se baña, sin necesidad de frotar, la parte afectada con el Linimento de SLOAN. Descongestiona, estimula la circulación de la sangre, reduce la hinchazón y, sobretodo, alivia el dolor exasperante y martirizador. Para aliviar Reumatismo, Ciática, Neuralgia, Cansancio Muscular, Golpes y Torceduras, nada hay más efectivo que el
LINIMENTO DE SLOAN
MATA DOLORES
En las farmacias del mundo entero
AGENTES EXCLUSIVOS PARA CHILE:
DAUBE y Cía.
VALPARAISO, SANTIAGO, CONCEPCION, ANTOFAGASTA

La tuberculosis es incendio destructor del organismo. El
ROBUROL
lo apaga y reconstituye.

"PIDA VINO BENITEZ"

ELIXIR FERNEL
ANTISIFILITICO
Polyodurado arsenical.
El mejor depurativo de la sangre.
A-20

Local en Alameda
Apropiado para Almacén o tienda. Arriéndase.
TRATAR:
DELICIAS 489

NOVEDAD
Semi-corsés hechos con faja de elástico. También garantizamos absoluta perfección y comodidad en corsés especiales sobre medida.
"LA FLOR DEL DIA"
SAN ANTONIO 98, ESQ. MONEDA
CASILLA 3089

Para Enflaquecer
con seguridad y sin riesgos tómense PILDORAS GALTON a base de extractos vegetales. El mejor remedio contra la Obesidad. Las PILDORAS GALTON hacen enflaquecer mejorando la digestión
Exito constante, absoluta seguridad.
J. RATIÉ, Farmacéutico
45, Rue de l'Echiquier, París
En Santiago:
Droguería Francesa, Delicias 757
y todas farmacias.

MUEBLES PARQUETS
DE
W. HOCHKOPPLER y Hno.
PORVENIR 385 Esq. Lira--Teléfono Inglés 145, Matadero
La Casa vende sus muebles de todos estilos, parquets e instalaciones a precios de fábrica, directamente a sus clientes.
Proyectos y dibujos al gusto del cliente, grátis.

FUME LOS CIGARRILLOS DE FAMA MUNDIAL
ABDULLA
TURCOS a $ 3.40 la cajetilla - EGIPCIOS $ 3.00 la cajetil

CLUB HIPICO DE SANTIAGO —:— Domingo, 20 de Abril de 1924

PRIMERA CARRERA, A LA 1.30 P. M.—Premio ALMENDRO.—1,400 metros.—Para caballos de 3 años y más que no hayan tres carreras.—Peso: 48 kilos.—Recargo de 4 kilos por cada carrera ganada.—Recargo extra de 3 kilos a los ganadores de un pr reglamentario.—Inscripción: $ 35.—Premios:$ 5,000 al 1.o

Preparador	Dueño	Nombre	P	E	S	Padre	Madre	Traje del jinete
F. Peralta	M. Martínez	1 Jilguero	60	4	F	Last Reason	Agility	Turquesa y negro a cuadros
F. Peralta	Los Angeles	2 Brahms	56	3	F	Alans	Brújula	Morado y verde listado.
L. Moraán	Alcázar	3 Eudon	56	4	F	Marcosol	Bilz	Acero, alamares y gorra lacre.
E. Emeres	Los Andes	4 Todo Ilusión	56	4	F	Espectro	Green Cup	Planco, faja, braz. y gorra lacres.
J. Pinto	San Marcial	5 Farnesio	52	4	F	Fío	Instant	Rosada, m. blancas, g. rosada.
J. Rodríguez	Mariluán	6 Jolly Fellow	52	3	F	Melbourne	Calcutta	Verde, gorra negra.
P. Polanco	P. Polanco	7 Juglar	52	3	F	Melbourne	Black Berry	Azul, m. coloradas, g. blanca.
L. A. Figueroa	B. F. Bernstein	8 Kintreleo	52	3	F	Last Reason	Chulita	Rosa seca, gorra esmeralda.
R. Piérole	Tricolor	9 Verdot	52	3	F	Last Reason	Santorinia	Azul, blanca y lacre., g. lacre.
G. Valenzuela	G. Valenzuela	10 Parlera	50	3	F	Prap ó	Doncella	Oro, lunares y gorra azul.
D. Sandoval	G. Angulta	11 Polígama	50	3	F	Pibe	Chilena	Oro viejo, puños y g. blancos.
D. Sandoval	M. Silva	12 Gran Bonetón	48	3	F	Julio César	Florangel	Acero, alamares y g. lacre.

SEGUNDA CARRERA, A LAS 2 P. M.—Premio ALHAJA.—1,100 metros.—Para caballos de 2 años que no hayan ganado.— Peso: 54 k cripción: $ 40.—Premio: $ 4,000 al 1.o

Preparador	Dueño	Nombre	P	E	S	Padre	Madre	Traje del jinete
L. Román	Alcázar	1 Calderón	54	2	F	Marcosol	Barcola	Acero y lacre.
Av. González	Popeta	2 Dado	54	2	F	Duty	Dálmata	Morada, m. y g. blancas.
J. B. Castro	Good Friend	3 Garete	54	2	F	Matador	Fricka	Castaño, m. y g. amarillas.
Ern. Fuentes	Ebeache	4 Highlander	54	2	F	Rigo	Columbia	Verde osc., alam. y g. negros.
C. Morris	Jorge Borles	5 Labrador	54	2	F	Last Reason	Kosima	Verde y palta en r., g. plata.
J. Cavieres	G. Aguiar	6 Leoncito	54	2	F	Last Reason	Best Girl	Lila, m. lila y neg. lst., g. lila.
E. Polanco	C. Justiniano	7 Modorra	54	2	F	Campanazo	Marquesa	Azulino alam. y g. negros.
P. Polanco	E. Anguita	8 Tolpan	54	2	F	Turín	Copla	Azul marino, m. y g. solferino.
D. Galaz	D. Galaz	9 Jineta	52	2	F	Burlesco	Griselidis	Amarillo, brazal y g. lacres
C. Rodríguez	I. Valdés	10 María Vetsera	52	2	F	Burgomaster	Terracota	Verde, gorra rosada.
D. Yáñez	Ollimaraj	11 Zadorija	52	2	F	Osboch	Aldivia	Gris perla, cllo., pñ. y g. mor.
R. Cárdenas	Amsterdam	12 Zarabanda	52	2	F	Olascoaga	Pretensión	Naranja, lunades y g. negros

TERCERA CARRERA, A LAS 2.30 P. M.—Premio ALTEZA.—1,400 met ros.—Para caballos de 3 años y más, que no hayan gana carreras.—Peso: 48 kilos.—Recargo de 4 kilos por cada carrera ganada.— Recargo extra de 3 kilos a los ganadores de un premio mentario.—Inscripció n: $ 35.—Premio: $ 3,500 al 1.o

Preparador	Dueño	Nombre	P	E	S	Padre	Madre	Traje del jinete
E. Emeres	Los Andes	1 Canción	53	3	F	El Tango	Copla	Blanco, faja braz. y g. azul.
Ramón Soto	Popeta	2 Grand Prix	56	4	F	Duty	Menina	Morado, m. y g. blancas.
L. Morán	Alcázar	3 Weyler	56	3	F	Marcosol	Barcola	Acero, alam. y g. lacres.
C. Olivares	I. Jorquera	4 Azpeitía	54	3	F	Altanero	Catherinette	Azul osc., m. amar., g. guinda.
Isidro López	Eto. Molina	5 Ferrocarrilero	52	6	F	Edwards Low	Superiora	Azulino cruzado y g. perla b. a.
G. Figueroa	Argentino	6 Malesherbes	52	3	F	Mustafá	Little Sheeny	Azul, granate, braz. az., g. az.
J. J. Munita	Almendro	7 Ballantrae	50	3	F	Altanero II	Alisón	Negra, faja y gorra oro.
U. Duque	Urbión	8 Tartana	50	4	F	Alanés	La Bromita	Salmón, mangas y g. verdes.
J. Donati	Botafogo	9 Tómbola	50	5	7|8	Turín	Euskara	Chocolate, m. y g. oro viejo.
D. Yáñez	J. M. Errázuriz	10 Elan	48	5	F	Eclair II	Heráldica	Azul, gorra negra.
I. Yáñez	H. Andwanter	11 Pumarino	48	3	F	Pibe	Delfa	Gris p., alam. y g. az. b. a.
F. Martín	A. Martorel	12 Dame de D.	46	3	F	Mustafá	Sancy Lass	Lacre, lunades y g. azul.

CUARTA CARRERA, A LAS 3 P. M.—Premio AFRICANA.—1,100 metros.—Para caballos de 2 años, que no hayan ganado.— Pes Inscripción: $ 40.—Premio: $ 4,000 al 1.o

Preparador	Dueño	Nombre	P	E	S	Padre	Madre	Traje del jinete
José Celpa	Los Cardos	1 Allnero	54	2	F	Altanero	Vain	Celeste, gorra negra.
E. Emeres	Almendro	2 Allenby	54	2	7|8	Hasard	Alada	Negra, faja, m. y g. oro.
J. Garay	Esfuerzo	3 Imperius	54	2	1|2	Saint Andrew	Chilena	Colorado, cllo., pñ. y g. azules.
D. Galaz	D. Galaz	4 Jirón	54	2	F	Burlesco	Only	Amarillo, brazaletes y gñ. col.
H. Pérez	H. Pérez	5 Lanzafuego	54	2	F	Bishop	Chatterbox	Blanca, y grt. list., m. y g. grt.
Daniel López	Daniel López	6 Lloddy George	54	2	F	Rolando II	Divisa	Lacre, m. bl., br. lac., g. azul.
J. Cavieres	G. Aguiar	7 Alderney	52	2	F	Alanés	Parterre	Lila, m. lila y neg. list., g. lila.
Av. Muñoz	Av. Muñoz	8 Gomalaca	52	2	F	Danzig	Royal iFush	Blanca, costura y g. azul.
F. Galván	Limited	9 Ica	52	2	A|	Fío	Belle Etoile	Gris perla, gorra negra.
E. Michaels	F. Metzner	10 Katrine	52	2	F	Brasil II	Cherry Ripe	Azulino, brazal y g. blancos.
A. Huerta	Constancia	11 Petite Chose	52	2	F	El Tango	Marionette II	Azu gorra negra.
R. Cárdenas	L. A. Castro	12 Sangra	52	2	A|A	Burgomaster	Royal Leaf	Negra, m. celestes, g. colorada.

QUINTA CARRERA, A LAS 3.30 P. M.—Premio ENSAY ODE VALLAS. (Clásico).—2,400 metros m|m. 7 saltos.—Para caballos de 3 a que no hayan corrido en saltos.—Peso de reglamento.—Inscripción: $ 20.—Ratificación: $ 30 el Lunes antes de la carrera.—Premio $

Preparador	Dueño	Nombre	P	E	S	Padre	Madre	Traje del jinete
C. Rus	C. Ruz	1 Agosto	71	6	1|2	Siberién	Chilena	Rosado, amarillo, negro.
P. Rojas	C. Olivares	2 Cadillac	71	6	1|2	Melbourne	Sin antec.	Colorado oscuro, g. gris acero.
Ab. Luna	C. Muñoz G.	3 Dan Ñica	71	7	F	Burlesco	Mala Lengua	Blanca, m. calaradas, g. negra.
A. Huerta	O. Phyllips	4 Shannon	71	9	F	Celso	Represalia	Lacre, m. bl. brazal azules.
F. Villa	Olvido	5 Carbón	70	5	F	Siberién	F. de Soleil	Frutilla, g. morada oscura.
S. Suárez	H. Arriagada	6 Maraca	70	5	F	Lovelace	Scintilla	Champaña, m. verdes, g. gran.
J. F. Salinas	Rosicler II	7 Uva Ursi	69	5	F	Trefle	Escalerilla	Amarillo, rosado, morado.
E. Emeres	R. López	8 Adriático	68	4	F	Burgomaster	Fulana	Morado, tornasol cocarda, oro.
F. Poblete	F. Poblete	9 Don César	68	4	F	Etolo	Rochela	Verde cr. am., m v., g. am.
Sdo. Rojas	Beyond	10 Fimar	68	4	A|A	Fim	Marujita	Bronce, m. solf., brazal. solf.
Ar. Rodríguez	J. Araneda M.	11 Idol	68	5	F	Brasil	Canary	Oro, m. negras, gorra oro.
D. Yáñez	Marga Domus	12 Infiesto	68	4	F	Burgomaster	Terracotta	Or. band. neg., m. neg. y g. g. n.
F. Rojas	Verderón	13 Jotabeche	68	4	F	Eclair II	Las Blancas	Negro gorra verde.
P. Marchesini	Exito	14 San Gotardo	64	3	F	Burgomaster	Túnica	Blanco, anillos lacres.

SEXTA CARRERA, A LAS 4 P. M.—Premio E LDEBUT (clásico).—1,100 metros.—Para dos años, nacidos en el país, que no hayan co na clase de carreras.—Peso: 54 kilos.—Inscripcinó: $ 50.—Ratificación: $ 50 el Lunes antes de la carrera.—P remio: $ 10,000 al 1.o

Preparador	Dueño	Nombre	P	E	S	Padre	Madre	Traje del jinete
C. Rodríguez	I. Valdés	1 Aranjuez	51	2	F	Burgomaster	Batalla	Verde, gorra rosada.
C. Rodríguez	I. Valdés	2 María Vetsera	52	2	F	Burgomaster	Terracotta	Verde, gorra rosada.
D. Vial	Abr. Gatica	3 Buñuelito	54	2	F	Buñuelo	Picaresca	Blanco, brazaletes negros.
F. Villa	Olvido	4 Gen. Prim	54	2	F	Burlesco	Cesira	Frutilla, g. morada oscuro.
S. Rojas	Beyond	5 Harding	54	2	F	Comisario II	Juanchera	Bronce, m. solf.
F. Galván	Limited	6 Indalicio	54	2	F	Fío	Belicosa	Gris perla, gorra negra.
C. Morris	Jorge Borles	7 Labrador	54	2	F	Last Reason	Kosima	Verde y plata en r., g. plata.
R. Piérola	Tricolor	8 Lacre	54	2	F	Last Reason	Cautivante	Azul. m. bl. y col., g. col.
J. Cavieres	G. Aguiar	9 Leoncito	54	2	F	Last Reason	Best Girl	Lila, m. lila y neg. list., g. lila.
J. Cavieres	G. Aguiar	10 Alderney	52	2	F	Billy Boy	Parterre	Lila, m. lila y neg. list., g. lila.
J. Dalmau	Burlesco	11 Lince	54	2	F	Alanés	Elza	Lacre, alamares y cocarda oro.
J. Garay	Pitico	12 Michoacán	54	2	F	Last Reason	Crescide	Tango y café listado, g. café.
J. B. Castro	A. Undurraga	13 Ravachol	54	2	F	Hallington L.	Amica	Negro, gorra blanca.
E. Emeres	Los Andes	14 Torreón	54	2	F	Lovelace	Green Cup	Blanca, faja, brazal y g. azul.
U. Duque	Urbión	15 Urbión	54	2	F	Mustafá	Sentencia	Salmón, m. y g. verdes.
Juan Garay	E. Castillo	16 Aquelarre	52	2	F	Lechuguino	Bruges	Oro, brazaletes verdes.
I. Yáñez	Jadil	17 Crimosa	52	2	F	Burgomaster	Australia	Blanca, banda y g. verdes.
Eug. Molina	Rubén Barros	18 Hecatombe	52	2	F	Julio César	Brea	Blanco.
V. Herrera	Sdo. Guerra	19 Jarana	52	2	F	Burlesco	Kartoffel	Rosado, cllo., pñ. y g. negros.
C. Lacalle	La Peña	20 Kenia	52	2	F	Brasil II	Red Rose	Granate, m. celestes, g. negra.
P. J. Medina	Taltal	21 Korea	52	2	F	Turín	Kettleness	Azul y col. list., m. coloradas.
P. J. Medina	Taltal	22 Querella	52	2	F	Brasil	Quenelle	Azul y col. list., g. colorada.
E. Polanco	H. Johnson	23 Krasure	52	2	F	Whittington	Algara	Ladrillo, gorra negra.
E. Michaels	2 de Octubre	24 La Tulipe	52	2	F	Mustafá	Lauchita	Blanca, brazal. y g. negros.
P. Boncerio	E. Bouquet	25 Libélula	52	2	F	Buñuelo	F. du Soleil	Blanco y azul en r., g. col.
D. Sandoval	Stgo. Polloni	26 Malharia	52	2	F	Pibe	Delfa	Oro, braz. negros.
José Celpa	Los Cardos	27 Mucha Pena	52	2	F	Pibe	Chicana	Celeste, gorra negra.
J. F. Salinas	Rosicler II	28 Sumurum	52 2	2	F	Rol	Amusette	Amarilla, m. ros., g. negra.
D. Sandoval	Ollymaray	29 Zadorija	52	2	F	Osboch	Aldivia	Gris perla, cllo., pñ. y g. mor.

SEPTIMA CARRERA, A LAS 4,30 P M.—Premio ALTANERO II.—2,400 metros.—Para todo caballo ganador.—Handicap.—Inscripción mio: $ 4,500 al 1o

Preparador	Dueño	Nombre	P	E	S	Padre	Madre	Traje del jinete
L. A. Figueroa	B. Bernstein	1 Acorazado	63	5	F	Piplolo	Man of Ward	Rosa seca y g. esmeralda.
L. A. Figueroa	J. Bernstein	2 Orientada	53	3	F	Sin Rumbo	Kinette	Rosa seca y g. esmeralda.
S. Santibáñez	J. Walker	3 Ximena	58	4	L	Olascoaga	Ladasette	Amarillo, gorra negra.
A. Luna	C. Muñoz G.	4 Fanfarrona	49	4	F	Comisario II	Lavabo	Blanca, m. colorada, g. negra.
Luis Silva	Geof. Bushell	5 Puelche	46	3	L	Olascoaga	Valsouria	Colorado. cel. y v. en r., g. col.
Fco. Villa	Olvido	6 Hidalga	44	5	F	Brasil II	Calcutta	Frutilla, g. morada oscura.
J. Méndez	R. López	7 Smart	44	5	F	L' Aiglon	Rosse	Morado tornasol ador. y c. oro.
D. Galaz	D. Galaz	8 Ispaham	43	3	F	Burlesco	Superiora	Amarillo, braz. y g. lacres.
P. Boncerio	E. Bouquet	9 Yorker	41	3	F	Last Reason	Austria	Azul y bl. en r., g. colorada.
L. A. Benítez	H. Pizarro	10 Atorrante	40	3	F	Altanero II	Buena Suerte	Azul, c., p., alam. y g. oro.
Av. Muñoz	Izarra	11 Echekalte	40	4	F	Burlesco	Our Lassie	Blanca, estr. v., p. y g. lacres.
J. Celpa	Los Cardos	12 Insaciable	40	3	F	Pirapó	Delicia	Celeste, g. negra.
T. Huerta	Santiago	13 Papamoscas	40	5	F	Mustafá	Semifusa	Verde, cruz, braz. y g. azules.
E. Michaels	Porteño	14 Quilpué	40	4			Q. of the R.	Blanca, alam., m. y g. oro.

OCTAVA CARRERA, A LAS 5 P. M.—Premio ALANES.—1,400 metros.—Para todo caballo ganador de más de $ 15,000.—Handicap $ 35.—Pre mio: $ 3,500 al 1.o

Preparador	Dueño	Nombre	P	E	S	Padre	Madre	Traje del jinete
Av. Muñoz	uador	1 Pistacho	62	4	27|22	Sándalo	Chúpate esa	Blanco y neg. list., g. blanca.
J. Cavieres	B. Bernstein	2 Ardelión	59	3	F	Last Reason	Miss Silver	Negra, f., braz. y g. colorados
L. Navarro	Parsifal	3 Picacho	56	5	F	Pibe	Cachiltú	Castaño, gorra negra.
A. Cavieres	Viña del Mar	4 Prisca	54	4	F	Pirapó	Shylass	Azul marino, m. y g. blancas.
Hto. Pérez	Tally Ho	5 Alavy	53	5	F	Alanés	Mentirosa	Blanco y lacre en rued., g. azul.
J. Dalmau	Burlesco	6 Bulliciosa	52	3	F	Mago	Bacrina	Lacre, alamares y borla oro.
C. A. Gómez	José Lira	7 Lacierva	52	4	F	Marcosol	Queen Mary	Rosado.
P. Boncerio	E. Bouquet	8 Go Lady	51	6	F	[illegible]	Joyful Lady	Azul y blanc. en rued., g. color.
F. Peralta	Los Angeles	9 Matango	50	5	F	El Tango	Marionette II	Morado y verde listado.
D. Sandoval	V. Maturana	10 Emily	49	6	F	Hallington L.	La Gringa	Turquesa, m. y g. lacres.
D. Galaz	L. Cortés	11 Inconstante	49	3	F	Burlesco	Celeste	Azul y blanco, en r., g. azul
Pedro Rojas	C. Olivares	12 Náufrago	49	3	F	Crescendo	Regencia	Colorado osc., g. gris.
H. Pérez	Popeta	13 Gran Dama	47	4	F	Altanero II	Moralpe	Morado y blanco.
R. Cárdenas	Amsterdam	14 Redondilla	47	4	F	Rolando	Bruges	Naranja, lunares, y g. negros.
C. Lacalle	La Peña	15 Camuezo	45	5	F	Siberién	Alohuette	Granate m. celeste, g. negra.
C. Rodríguez	A. Rosselot	16 Virgilio	45	6	F	Sunbar	Laucha II	Verde manzana, braz. y g. negros.
P. Rojas	D. Hernández	17 Toldilla	44	5	15|16	Turín	Rosquilla	Vde. osc., cllo. pñ. y g. can.
J. Pinto	Gerona	18 Fatalist	40	5	7,8	Hasard	Fateful	Azul, rejilla y gorra oro.
C. Olivares	J. Jorquera	19 Madagascar	40	4	F	Burgomaster	Alhucema	Azul osc., amarillo, guinda

PRONOSTICOS DE ALGUNAS PUBLICACIONES PARA LA REUNION DE LA TARDE DE HOY EN EL CLUB

DIARIOS Y REVISTAS	1.a carrera	2.a carrera	3.a carrera	4.a carrera	5.a carrera	6.a carrera	7.a carrera
"LA NACION"	Kintreleo Eudón Brahams	Tolpan Dado Zadorija	Ballantrae Weyler Malesherbes	Gomalaca Ica Petite Chose	Fimar S. Gotardo Infiesto	Alderney G. Prim Urbión	Yorker Smart Fanfarrona
"LOS TIEMPOS"	Kintreleo Eudón Brahms	Tolpan Dado Zadorija	Ballantrae Weyler Canción	Gomalaca Ica Petite Chose	S. Gotardo Fimar Infiesto	G. Prim Alderney Urbión	Smart Yorker Ximena
"LA HUASCA"	Kintreleo Eudón J. Fellow	Dado Tolpan Zadorija	Ballantrae Malesherbes Weyler	Gomalaca Petite Chose Ica	Fimar Infiesto S. Gotardo	Urbión G. Prim Alderney	Acorazado Yorker Smart
"LA UNION" DE VALPARAISO	Kintreleo Eudón Brahms	Tolpan Zadorija Dado	Ballantrae Weyler Azpeitia	Gomalaca Girón Petite Chose	S. Gotardo Fimar Don César	G. Prim Urbión Alderney	Smart Yorker Fanfarrona
"ULTIMA HORA"	T. Ilusión Kintreleo J. Fellow	Dado Jineta Tolpan	Canción Ballantrae Weyler	Gomalaca Lanzafuego Petite Chose	Fimar Adriático Infiesto	Querella Buñuelito Urbión	Acorazado Ximena Echekalte
"LA TARDE"	Kintreleo Eudón Juglar	Dado Tolpan Zarabanda	Ballantrae Weyler Tartana	Petite Chose Gomalaca Girón	Cadillac S. Gotardo Adriático	Buñuelito Urbión Libélula	Yorker Fanfarrona Quilpué
DEUTSCHE ZEITUNG	Kintreleo Brahams Jolley Fellow	Modorra Leoncito Tolpan	Ballantrae Azpeitia Grand Prix	Gomalaca Lanzafuego Petite Chose	Adriático Fimar Cadillac	Urbión G. Prim Libélula	Papamoscas Echekalte Fanfarrona

CAMBIO

BANCARIO .. .. $ 40.50
COMERCIAL 40.40

EQUIVALENCIAS DEL CAMBIO BANCARIO

1 DOLAR VALE	$ 9.40
1 FRANCO..	0.58 3|4
1 LIRA..	0.41 1|2
1 PESETA..	1.28
1 NACIONAL ARGENTINO	3.13 3|4

PREMIO DE LORO: 207 o|o

UN PESO PAPEL VALE 5 25|32 PENIQUES

VALOR DE LA £ EN DOLARES
Banco Anglo Sud-Americano: 4.35 1|16.

Maryland
Francés
Recambor
1.60
Fábrica: B. ENCALADA 2261, Santiago

LA SEMANA BURSATIL

Mucho que desear ha dejado el movimiento de los cuatro días hábiles de la semana a que se refiere la presente revista, pues, además de haber sido reducido, la mayor parte de las ruedas se efectuaron faltas de la actividad y animación de costumbre.

A pesar de esta flojedad en la plaza, los precios mejoraron casi en la totalidad de los transados, notándose el mercado de franca reacción.

En esta sección va el detalle de las fluctuaciones, pudiendo apreciarse el alza que experimentaron los valores comparados con los del Sábado anterior.

TITULOS TRANSADOS DURANTE LA SEMANA

SUBIERON

Bonos

Caja 8-1, 8 1|2, Hip. 8-1.

Bancos

Chile, Nacional.

Salitreras

Antofagasta, Lastenia.

Mineras

María Francisca, Dichas, Huanuni, Salvador, Kala Uyu, Monte Blanco, Chacaltaya, Oruro, Potasa, Bronces, Carolinas, Araca, Minera, Gatico, San Bartolo, Colquiri, Aconcagua, Llallagua, Elqui, Tocopilla, Caylloma, Lebu, Disputada, Condoriaco.

Petrolífera

Rafaelitas.

Industriales

Gas de Santiago, Envases, Vapores, Tejidos El Salto, Elec. Industrial.

Ganaderas

Tierra del Fuego, Laguna Blanca.

FLUCTUACIONES HABIDAS DURANTE LA SEMANA

Bonos

Caja 8 1|2, de 93 3|4 a 94 1|4; Hip. 8-1, de 93 3|8 a 94.

Bancos

Español, de 148 a 148 1|2.

Mineras

Aconcagua, de 12 a 13 1|2; Hallala, de 6 3|4 a 8; Araca, de 202 a 222; Bronces, de 6 a 8; Carolina, de 50 a 52; Colquiri, de 30 a 31 1|2; Chacaltaya, de 32 1|2 a 41; Dichas, de 34 a 52; Gatico, de 9 a 9 1|4; Huanuni, de 60 a 70; Kala Uyu, de 48 a 53; Llallagua, de 558 a 608; Minera, de 30 1|2 a 32 1|4; Monte Blanco, de 62 a 67; Elqui, de 12 1|4 a 12 1|2; Oploca, de 160 a 182; Oruro, de 30 a 33; Potasa, de 34 a 42; San Vicente, de 76 a 78; Salvador, de 75 a 80; Tocopilla, de 86 a 88; Tres Puntas, de 1 3|4 a 3; Vacas, de 9 a 9 3|4.

Salitreras

Antofagasta, de 62 a 64 1|2; Boquete, de 2 a 2 1|4; Galicia, de 33 1|2 a 34 1|2; Lastenia, de 43 a 46; Loa, de 65 1|2 a 67; Peñón, de 36 a 37.

Ganaderas

Aysen, de 49 a 51 1|2; Tierra del Fuego, de 180 a 182.

Industriales

Eléctrica, preferida, de 30 a 31; Envases, de 10 3|4 a 11; Gas de Santiago, de 56 a 57; Cía. Industrial, de 31 a 31 1|2; Malvoa, de 11 a 1|2 a 12; Vapores, de 29 a 30 1|2.

BAJARON

Mineras

Caylloma, de 61 1|2 a 6 3|8; Disputada, de 50 1|2 a 50; Kelluani, de 20 a 16 1|4; Guanaco, de 12 a 10; Los Chiles, de 32 a 20; Lebu, de 44 a 42; San Bartolo, de 5 a 4 3|4; Cerro Gde., de 30 a 28.

Ganaderas

Gente Grande, de 91 a 88; Laguna Blanca, de 161 a 160.

Industriales

Cervecerías Unidas, de 69 1|2 a 65; Electricidad Ind., de 83 a 8; Tejidos El Salto, de 150 a 140; Viña, de 32 1|4 a 32; Tattersall, de 65 a 64.

EL PRECIO DEL ORO DURANTE LA SEMANA

Lunes.—1.a rueda: vendedor a 206 y comprador a 205.80.

2.a rueda: vendedor a 206.20 y comprador a 205.80.

Martes.—1.a rueda: vendedor a 207 y comprador a 206.50.

2.a rueda: vendedor a 206.80 y comprador a 206.30.

Miércoles.—1.a rueda: vendedor a 206.80 y comprador a 206.50.

2.a rueda: vendedor a 207 y comprador a 206.50.

Jueves. — 1.a rueda: vendedor a 207.20 y comprador a 207.

2.a rueda: vendedor a 206.80 y comprador a 206.50.

LIBRAS POR ORO DURANTE LA SEMANA

Lunes.—1.a rueda: vendedor a 13.20 y comprador a 13.10.

2.a rueda: vendedor a 12.20 y comprador a 13.10.

Martes.—1.a rueda: vendedor a 13.20 y comprador a 13.10.

2.a rueda: vendedor a 13.20 y comprador a 13.10.

Miércoles.—1.a rueda: vendedor a 13.20 y comprador a 13.10.

2.a rueda: vendedor a 13|20 y comprador a 13.10.

Jueves.—1.a rueda: vendedor a 13.20 y comprador a 13.10.

2.ar ueda: vendedor a 13.20 y comprador a 13.10.

VALOR DE LA £ EN DOLARES DURANTE LA SEMANA

Lunes: 4.34 3|8.
Martes: 4.35 1|2.
Miércoles: 4.34 13|16.
Jueves: 4.35 1|16.

PRECIO DEL ESTAÑO DURANTE LA SEMANA

Lunes: £ 245.10.0 al contado y £ 244.10.0 a plazo.

Martes: £ 243.10.0 al contado y £ 243.5.0 a plazo.

Miércoles: £ 249.5.0 al contado y £ 248.10.0 a plazo.

Jueves: £ 247.5.0 al contado y £ 246.15.0 a plazo.

El Viernes de la semana anterior, los precios cerraron a £ 241.0.0 al contado y £ 239.10.0 a plazo. En consecuencia, subió £ 6.5.0 al contado y £ 7.5.0 a plazo.

PRECIO DEL COBRE DURANTE LA SEMANA

Lunes: £ 64.5.0 al contado y £ 65.2.6 a plazo.

Martes: £ 64.5.0 al contado y £ 65.2.6 a plazo.

Miércoles: £ 64.10.0 al contado y £ 65.7.6 a plazo.

Jueves: £ 64.12.6 al contado y £ 65.10.0 a plazo.

El Viernes de la semana anterior, los precios cerraron a £ 63.17.6 al contado y £ 64.15.0 a plazo. En consecuencia, subió £ 0.15.0 al contado y £ 0.15.0 a plazo.

PRECIO DE LA PLATA DURANTE LA SEMANA

Lunes: 33 1|16.
Martes: 33 5|16.
Miércoles: 33 1|4.
Jueves: 33 1|4.

El Viernes de la semana anterior, al precio cerró a 33, y, en consecuencia, subió 1|4.

ELIXIR FERNEL

ANTISIFILITICO

Polyodurado arsenical.
El mejor depurativo de la sangre.

A-20

CANOSOS Y CALVOS

Si tiene Canas o su Cabellera está calva, acuda el Específico Boliviano Benguria, si se le cae el cabello se deba al cambio de clima después de su veraneo, acuda hoy mismo a casa del Dr. BENGURIA, se mejorará rápidamente.

Moneda 875. Tel. 882. Casilla 2426. Santiago

FERROCARRILES DEL ESTADO

SEÑALIZACION, TELEGRAFOS Y TELEFONOS

Propuesta para el suministro de materiales

Solicítanse propuestas públicas para el suministro de los siguientes materiales telegráficos y para teléfonos selectores:

APARATOS.
CABLES.
DUCTOS DE CONCRETO
MATERIAL DE LINEA, TELEGRAFO, EN GENERAL.
MADERAS.

Las propuestas se abrirán el Lunes 26 de Mayo, a las 15 horas, en la oficina del Jefe del Servicio, Estación Yungay.

El valor total aproximado de las propuestas que se solicitan, asciende a $ 600,000 moneda corriente.

Bases y demás antecedentes pueden consultarse desde el Lunes 24 del actual, en la Secretaría de dicho Servicio, de 14 a 16 horas, a excepción de los Sábados.

EL JEFE DEL SERVICIO DE SEÑALIZACION.

Febrero 16 de 1924.

CONCURSO DE INGENIEROS APRENDICES DE TRACCION Y MAESTRANZAS PARA LOS FERROCARRILES DEL ESTADO

Abrese un concurso para proveer tres plazas de ingenieros aprendices en la Maestranza Central de San Bernardo, entre los ingenieros graduados en la Universidad de Chile, Universidad Católica, Escuela de Artes y y Oficios y Escuela de Ingenieros de la Armada.

El aprendizaje manual dura dos años a través de todos los talleres de la Maestranza. El primer año tiene el aspirante el grado 10.o con $ 4,650 de sueldo, y el segundo año el grado 8.o, con $ 6,000. Una vez terminado satisfactoriamente el curso, el aspirante queda agregado al Departamento de Tracción y Maestranzas con el grado 5.o

El concurso, que versará especialmente sobre materias de electricidad, tracción a vapor y cuestiones de cultura general, tendrá lugar el 22 de Abril en la Escuela de Maquinistas de la Segunda Zona (antiguo local del Departamento de Materiales y Almacenes), a las 2 P. M. precisas. Mayores informaciones e inscripción en el Departamento de Tracción y Maestranza (Sección Bienestar del Personal).

(N.o 21) SUPRESION DE LOS VIAJES DIRECTOS A PUERTO MONTT POR EL NOCTURNO AL SUR

A contar del 23 del actual, se suprimirá todo servicio directo a Puerto Montt por el nocturno al Sur.

En consecuencia, el coche dormitorio que salía de Alameda los días Martes con destino a Puerto Montt y el que regresaba de Puerto Montt los Viernes para llegar a Alameda los Sábados, harán servicio sólo hasta Osorno en los mismos días.

Más datos dará la Oficina de Informaciones de la Empresa (Huérfanos 1153, oficina 7).

EL JEFE DEL DEPARTAMENTO DE TRANSPORTES.

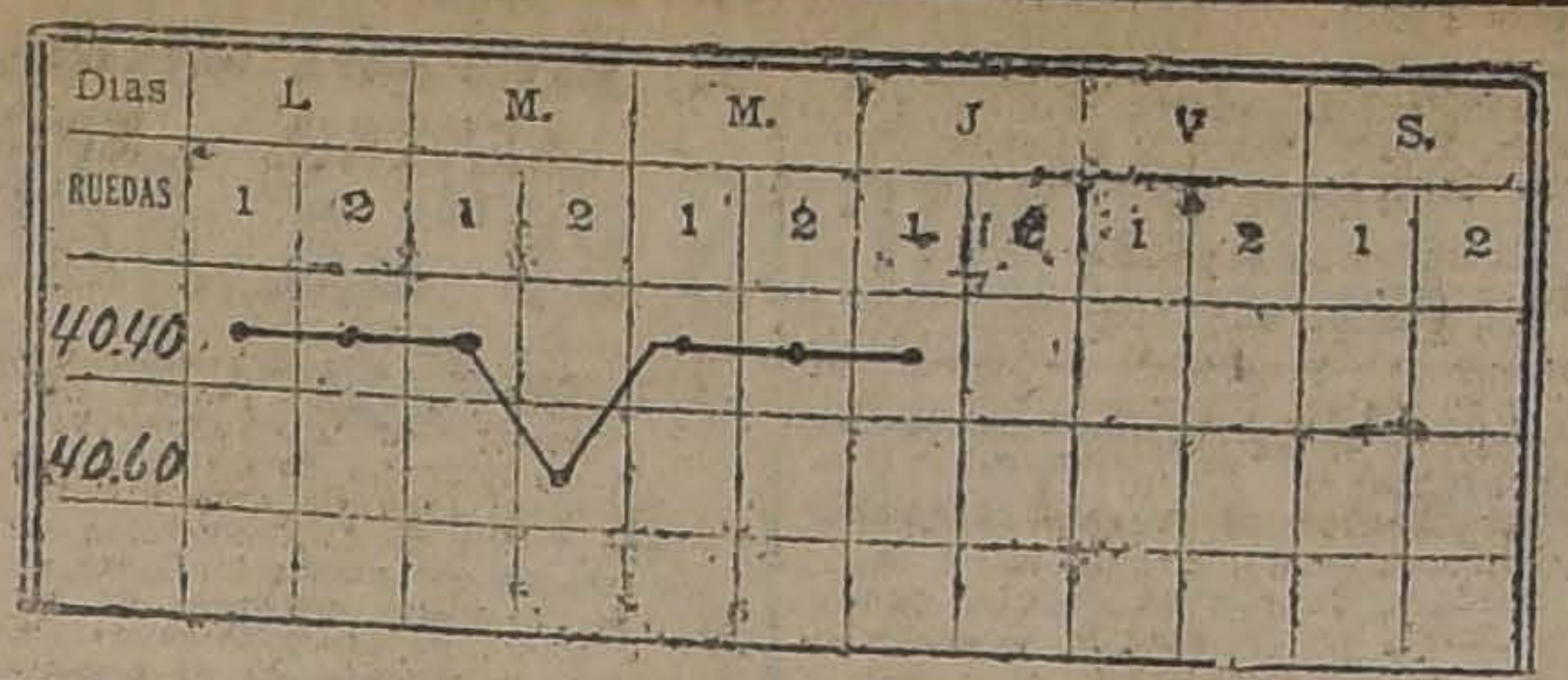

GRAFICO DEL CAMBIO INTERNACIONAL, CORRESPONDIENTE AL MOVIMIENTO HABIDO DEL 12 AL 17 DE ABRIL DE 1924

REVISTA SEMANAL DE LA FERIA DE PRODUCTOS AGRICOLAS DE URETA Y Cía., SUCESORES DE EMETERIO URETA C.

Local: Delicias 3410.— Teléfono 42 (Estación).— (Oficina: Bandera 185.— Teléfono 995 (Central).— Casilla 1340, Santiago

Transacciones verificadas en el remate semanal efectuado el Jueves 17 de Abril de 1924:

AFRECHO, los 100 kilos
408 sacos S. V. O., $ 16.60.

AFRECHILLO, los 100 kilos
200 sacos M. San J., $ 17.

AJOS, el saco
15 sacos N.o 3, Hda. C., $ 8.

ALMENDRAS, los 100 kilos
3 sacos A. R. de B., $ 86.

ARVEJAS, los 100 kilos
1 saco con brucco A. R. de B., $ 31.

AVENA BLANCA, los 100 kilos
120 sacos F. y C., $ 30.

CARBON ESPINO, el saco
44 sacos L. T., $ 16.
60 Id. A. L., $ 16.
180 Id. E. C. P., $ 15.60.
50 Id. E. C. P., $ 15.20.
18 Id. R. M. de M., $ 15.20.
307 Id. E. C. P., $ 15.
41 Id. Q. A., $ 15.
40 Id. A. Z., $ 14.80.
2 Id. mal estado E. C. P., $ 9.60.
4 Id. mal estado Q. A., $ 6.20.
1 Id. australiano E. C. P., $ 6.

CARBON REVUELTO, el saco
46 sacos J. S., $ 12.60.

CARBON ALGARROBO, el saco
80 sacos J. L. L., $ 12.50.

CARBON BLANCO, el saco
30 sacos L. T., $ 10.20.
17 Id. C. S. G. de la H., $ 9
50 Id. E. F., $ 8.
100 Id. E. F., $ 7.60.

CASTAÑAS, los 100 kilos
6 sacos C. I. de I., $ 60.
1 Id. A. C., $ 60.
8 Id. E. R. de C., $ 56.
4 Id. H. R. E., $ 55.
2 Id. J. L. L., $ 55.
2 Id. D. Ch., $ 50.
3 Id. J. A. S. M., $ 45.

CEBADA, los 100 kilos
42 sacos país falla M. E., $ 24.
25 Id. inglesa falla F. S. M., $ 23.
20 Id. país falla J. G., $ 15.50.

FREJOLES, los 100 kilos
12 sacos burros E. M., $ 60.
5 Id. burros J. de D. F., $ 59.50.
14 Id. burros E. M., $ 58.
8 Id. burros A. R. de B., $ 54.
20 Id. bayos San M. Hnos., $ 46.
12 Id. bayos San M. Hnos., $ 45.
3 Id. burros viejos M. y V., $ 30.

GRANZAS TRIGO, los 100 kilos
30 sacos agorgojado O. U., $ 10.

HABAS, los 100 kilos
3 sacos A. R. de B., $ 40.

HARINA, los 46 kilos
7 sacos 1.a J. R. C., $ 20.
10 Id. 2.a, M. C., $ 10.
3 Id. 3.a, J. R. C., $ 10.

LEÑA, la carga
33 cargas hualo A. C., $ 34.
37 Id. hualo 3.o, E. V., $ 17.
100 Id. despunte J. T. C., $ 8

..LEÑA, el saco..
60 sacos espino A. L., $ 7.30.
20 Id. astillas A. M., $ 3.
24 varas hualo A. C., $ 0.50.

MAIZ, los 100 kilos
9 sacos cuaragua T. V., $ 33.50.
17 Id. amarillo O. S., $ 30.
35 Id. id. B. T., $ 30.
6 Id. id. F. y A., $ 30.
16 Id. id. J. A., $ 30.
53 Id. id. J. R., $ 30.
14 Id. id. A. L., $ 30.
12 Id. id. L. F., $ 30.
16 Id. id. J. A. C., $ 30.
18 Id. id. A. C., $ 29.50.
25 Id. id. J. R., $ 29.
53 Id. id. A. S., $ 29.
50 Id. id. B. L. A., $ 29.
24 Id. colorado C. A. N., $ 29.
20 Id. id. T. C., $ 28.50.
40 Id. id. T. C. U., $ 82.
65 Id. amarillo J. R., $ 28.

NUECES, los 100 kilos
2 sacos H. R. E., $ 50.
9 d. B. O., $ 20.

PAJA, la colisa
209 colisas capotillo L. V. I., $ 1.30.
197 Id. larga J. 2.o L., $ 1.20.
125 Id. picada J. N. H., $ 1.

PAPAS, el saco
16 sacos amarillas C. A. N., $ 14.20.
25 Id. id. B. L., $ 13.
85 Id. id. B. L., $ 12.40.
196 Id. id. B. L., $ 12.20.
290 Id. semillón R. L., $ 6.

PASTO, los 100 kilos
120 colisas 2.o corte J. N. H., $ 12.
1055 Id. 2.o corte M. R. G., $ 11.
296 Id. 1.o corte E. R., $ 8.

PASTO, la colisa
100 colisas 2.o en rama G. G., $ 2.60.
4 Id. 1.o mal est. J. de D. M., $ 1.10.

SAL, los 100 kilos
12 sacos 2.o F. J. I., $ 14.
50 Id. 2.o A. M., $ 13.60.
84 Id. 2.o A. M., $ 13.50.
25 Id. 2.o A. G. C., $ 11.

TRIGO, los 100 kilos
10 sacos blanco J. Z., $ 31.

QUESOS, los 46 kilos neto
289 Con ají, Y. Buenas J. D. U., $ 200.
269 Manantiales D. E. C., $ 197.
200 Cunaco J. F. V. C., $ 197.
158 Mansel D. V. A., $ 190.
317 Pahuilmo J. L. A., $ 190.
295 Sta. Teresa de Mall. F. L. A., $ 190.
360 Retiro P. I. V., $ 190.
254 Apalta F. Hnos., $ 190.
161 Colchagua C. F. U., $ 190.
66 Requínoa A. C. V., $ 190.
364 San Francisco I. y O., $ 186.
423 Buin J. E., $ 185.
173 Itahue A. A. S., $ 184.
289 Victoria de Paine N. G. E., $ 181.
316 Chimbarongo L. E., $ 180.
476 Cunaco V. Hnos., $ 180.
358 San José de Toro E. M. R., $ 180.
291 Fundo Los Perales G. W. M., $ 180.
87 Pelequén M. V. O., $ 180.
537 Lo Bustamante J. B., $ 180.
303 Yerbas Buenas J. D. U., $ 180.
142 Totihu J. G. G., $ 180.
228 Chimbarongo C. P. I., $ 180.
63 San Francisco E. R., $ 180.
191 Sta. Teresa de Mall. F. L. A., $ 180.
180 Talagante E. M., $ 180.
565 Buin L. L., $ 180.
387 Lo Bust. Suc. P. B. de B., $ 180.
375 Chimbarongo M. V., $ 180.
348 Lontué G. C. O., $ 177.
194 Buin L. L., $ 170
268 Chépica L. G. V., $ 170.
162 Placilla J. B., $ 170.
164 Hualañé J. F. V. C., $ 170.
151 Miraflores A. V. L., $ 170.
107 Santiago A. M., $ 160.
8 averiados F. L. A., $ 151.
9 averiados G. V. L., $ 151.
13 averiados J. F. V. C., $ 151.
33 averiados E. M. R., $ 151.
48 averiados E. M., $ 150.
113 Buin L. L., $ 140.
170 Curicó J. C., $ 123.
92 Santiago V. M., $ 115.
318 Curicó J. C., $ 100.
250 Santiago M. R., $ 78.
130 Santiago A. M., $ 50.
42 Santiago A. M., $ 41.

MANTEQUILLA, los 46 kilos neto
80 Sin sal Hda. Culiprán, $ 385.
60 Sin sal Hda. Naicura O. y U., $ 385.
20 S. sal H. S. Rita E. S. de C., $ 381.
162 Campusano J. S. S., $ 370.
34 Chillán J. C. L., $ 370.
16 Hda. Viluco L. L. P., $ 370.
82 Casagrande G. L. P., $ 370.
90 Las Mercedes de T., V. Sch., $ 370.
46 Hda. Culiprán, $ 370.
27 El Sauce de Rosario C. C., $ 366.
45 Villa Alegre S. N., $ 361.
80 Hda. Sta. Rita E. S. de C., $ 361.
13 Hda. aPine E. G. H., $ 360.
62 Melipilla J. A. A., $ 360.
52 Melipilla J. S. L., $ 360.
120 Teno D. T., $ 360.
45 Tinguiririca L. E., $ 360.
112 Villa Alegre R. N., $ 360.
18 Santiago R. y G. I., $ 360.
10 San Javier J. M., $ 360.
27 Bull J. F. R., $ 360.
24 Quinta J. P. I., $ 359.
24 La Higuera E. D., $ 351.
17 Quinta O. Sch., $ 350.
41 Cocharcas C. P. I., $ 350.
131 Cabildo A. C., $ 350.
32 Quinta J. de D. R., $ 350.
18 Chimbarongo C. P. I., $ 350
73 Bull E. C., $ 350.
17 Malloco L. F. S., $ 350.
77 San Juan A. y L., $ 340.
318 Caracol B. y J., $ 300.

NOTA. — Los precios publicados en esta revista son con envase. Remate todos los Jueves de 3 a 6 P. M. La carga por carros completos dbe dirigirse al Desvío Gandarillas y por sobornal a Estación Alameda a nuestra orden. Boletos a Casilla 1340. Santiago.

RAIMUNDO URETA E.,
Gerente.

REVISTA COMERCIAL EN PRODUCTOS DE EXPORTACION DE VALPARAISO

(Especial para "La Nación" de Santiago)

Muy tranquila ha estado la semana comercial en curso; las cotizaciones no han variado sensiblemente, demostrando como consecuencia el mismo abatimiento de la semana anterior. Con motivo de la baja de la libra esterlina, los exportadores se ven obligados a bajar los precios por nuestros productos de exportación y los tenedores se resisten a vender en las condiciones actuales. Sin embargo, es opinión del comercio que la libra seguirá bajando y como consecuencia la reacción en los precios por los productos no la tendremos tan pronto, al contrario, los precios seguirían bajando.

Con referencia a los embarques, daremos reseña de los efectuados por Talcahuano y San Antonio; han sido bastante activos, con preferencia en avena y en cebada.

PRECIOS POR LOS CIEN KILOS EN PUERTOS DE EMBARQUES

ALGARROBILLA. — Todas las partidas comprometidas, los tenedores que disponen ahora de unos pocos sacos piden precios que fluctúan alrededor de $ 40 los 46 kilos con saco en puertos de embarques.

ARVEJAS. — Los precios por las arvejas no han reaccionado, siempre se mantienen cotizándose a $ 60 bordo puertos de embarques por calidad garantidas, sanas, sin bruccos. La Empresa de Ferrocarriles ha demorado bastante en el transporte de las partidas que se encuentran en la frontera y en consecuencia resultan los negocios difíciles por la poca seguridad que ofrecen a los exportadores en sus entregas.

Se han efectuado sin embargo algunos embarques por el Tarapacá con destino a Buenos Aires por Talcahuano y como sigue:

3,493 bolsas por Tarapacá con destino a Buenos Aires.

2,445 sacos por el Saint Jean con destino a Amberes.

AVENA FORRAJERA. — Los precios por la avena forrajera rubia revuelta han bajado mucho, cotizándose alrededor de $ 18 los 100 kilos en puertos de embarques. Los embarques efectuados han sido de consideración por Talcahuano y como sigue:

14,541 sacos por el La Paz a Londres, clase forrajera.

13,391 sacos por el Orcoma a Liverpool, clase forrajera.

12,237 sacos por el Alda a Londres, clase forrajera.

1,566 sacos por el La Paz a Londres, clase Stormking.

Estos embarques han correspondido a transacciones efectuadas anteriormente pues hoy día el mercado está sumamente abatido en este renglón.

CERA. — Los precios por la cera se mantienen sostenidos, cotizándose alrededor de $ 48 los 100 kilos neto. En cuanto a embarques, solamente se ha efectuado uno de 61 sacos por el Santa Luisa con destino a Nueva York por Talcahuano.

CEBADA. — Los precios por la cebada se mantienen decaídos, cotizándose alrededor de $ 35 los 100 kilos con saco en puertos de embarques, por clase forrajera de primera. En cuanto a los embarques éstos han continuado siendo muy activos, correspondiendo a transacciones efectuadas por anterioridad, pues también está este forraje bastante abatido.

Embarques efectuados por San Antonio:

27,370 sacos por el Alda a Londres.

750 sacos por el Nitokris a Cristianía.

FREJOLES. — Las cotizaciones por los frejoles se mantienen bastante variados en todas sus clases, fluctuando sus precios como sigue:

Caballeros, $ 65, en línea.

Frejoles de color, $ 45 en línea.

En cuanto a las demás clases, los precios están sumamente anarquizados y no nos permite dar cotizaciones exactas.

Embarques efectuados por Talcahuano:

211 bolsas por el Tarapacá a Buenos Aires.

Embarques efectuados por San Antonio:

30 sacos por el Tarapacá a Buenos Aires.

GARBANZOS. — Muy decaídos están los garbanzos, cotizándose alrededor de $ 50 los 100 kilos con saco en línea por clase regulares. Los embarques han dejado bastante que desear, pues solamente se han embarcado las siguientes partidas:

Por Talcahuano:

63 sacos por el Santa Elisa a Nueva York.

245 sacos por el Santa Elisa a Nueva York.

48 sacos por el Saint Jean a Callao.

GUINDAS SECAS. — Sin interesados; vendedores a $ 1 en puertos de embarques.

HARINAS. — Los precios por las harinas fluctúan alrededor de $ 23 el quintal en Valparaíso.

Se han efectuado los siguientes embarques por Talcahuano:

11,000 sacos por el Orcoma a Bolivia, Arica.

3,760 sacos por el Palena a Bolivia-Antofagasta.

1,000 sacos por el Palena a Bolivia-Arica.

1,000 sacos por el Chiloé a Bolivia-Arica.

HUESILLOS. — Se están cotizando los huesillos blancos de Elqui a $ 70 y los colorados a $ 60. En cuanto a los huesillos de Aconcagua, éstos se ofrecen en condiciones más favorables.

HIGOS. — Los precios por los higos fluctúan hoy día a $ 40 bordo puertos de embarques, manteniendo los tenedores estas cotizaciones muy firmes.

Se han efectuado embarques para el extranjero, lo cual ha sido causa de la firmeza de este producto.

LENTEJAS. — Este producto continúa desgraciadamente sumamente abatido. Las cotizaciones actuales como posibles transacciones no son superiores de $ 90 los 100 kilos en puertos de embarques, y queda el mercado sin interés.

Se han efectuado los siguientes embarques:

Por Talcahuano:

308 sacos por el Santa Elisa a Nueva York.

25 bolsas por el Tarapacá a Montevideo.

2,574 bolsas por el Tarapacá a Buenos Aires.

125 sacos por el Saint Jean a Burdeos.

890 sacos por el Saint Jean a Amberes.

Por San Antonio:

200 bolsas por el Tarapacá a Buenos Aires.

LANAS. — Siempre solicitadas. Los embarques son reducidos, sin embargo.

Sólo se conoce uno de 63 fardos por el Orcoma a Liverpool.

MIEL DE ABEJAS. — Muy abatido está este dulce; los precios se mantienen muy flojos, cotizándose alrededor de $ 130 los 100 kilos neto en puertos de embarques. Pocas transacciones se han efectuado. En cuanto a los embarques éstos han sido reducidos; solamente se conoce un embarque de 253 barriles que se efectuó en San Antonio por el vapor Alda con destino a Hamburgo.

PAPAS. — Los precios por las papas se mantienen en Barón alrededor de 12 sacos por partidas, según las cantidades que entren a Barón.

PASAS — Las pasas no han variado en sus cotizaciones, se mantienen siempre iguales, cotizándose alrededor de $ 36 bulto por las de Elqui y $ 40 las de Huasco puesto a bordo en Valparaíso.

QUILLAY. — Abatido está esta cáscara, cotizándose alrededor de $ 95 los 100 kilos en puertos de embarques. Se han efectuado los siguientes embarques:

Por San Antonio:

606 fardos por el Santa Elisa a Nueva York.

56 fardos por el Ansaldo 8.o a Barcelona.

Por Talcahuano:

155 fardos por el Nitokris a Amberes.

SEMILLAS. — Los precios por las semillas se mantienen como sigue:

Semilla de alfalfa de Huasco $ 220 los 100 kilos con saco.

Semilla de cáñamo $ 70 los 100 kilos con saco cotizan los tenedores.

Semilla de trébol $ 200 los 100 kilos, nominal.

TRIGO. — Los precios por los trigos no han variado, cotizándose en Santiago entre $ 30 y $ 31 los 100 kilos y en los puertos del Sur alrededor de $ 35.

Los embarques de trigo en las semanas anteriores han sido importantes, como se puede apreciar por los detalles a continuación:

6,367 sacos por el La Paz a Hull.

3,888 sacos por el Saint Jean a Amberes.

350 sacos por el Saint Jean a Callao.

6,446 sacos por el Orcoma a Liverpool.

2,125 sacos por el Alda a Londres.

9,475 sacos por el Apple Branch a Liverpool.

TRIGO CANDEAL. — Se cotiza este trigo alrededor de $ 35 los 100 kilos con saco en Valparaíso.

Valparaíso, Abril 19 de 1924.

AGUSTIN GAZITUA,
Corredor en Productos de Exportación.

PIELES - PIELES

Grandes oportunidades con un 30% de rebaja por la presente semana únicamente.

ULTIMAS NOVEDADES EUROPEAS

Originales Modelos en CAPAS de:

COLINSKY
PETIT GRIS
PETIT LUSTRE
BREMEN BIBERETTE.
TOPO
GOLDENGENNA
HANOVER SEALETTE.
CRISTIANIA FISURETTE.
PATAGONISIHF KANIN.
SKUNKS CANADA
SKUNKS ARGENTINOS.
OPOSSUM
ETC., ETC
ZORROS PLATEADOS
GRIS
ALASKA
CIBELLINAS
WEIS FUCHS
ETC.

Elegantes Modelos en ABRIGOS de:

BISAN
TOPO
CRISTIANIA VISONETTE.
COLINSKY ALEMAN
BIBERETTE
NUTRIA DE AUSTRALIA.
TORTORELL
PIEL DE FOCA
PETIT GRIS
PETIT LUSTRE
ETC., ETC.

DERNIER CRIER EN: SALIDAS DE TEATRO
CAPAS DE FANTASIA Y ECHARPES

PELETERIA SANTIAGO - CATEDRAL esquina BANDERA

REGIA CASA

recién edificada, con todo lujo, 9 grandes piezas, hermoso hall, gran pieza baño, fachada e tucada, situación inmejorable con 30 casas nuevas, vendo, gran ocasión. Verla:

DIEZ DE JULIO 548

al llegar a San Isidro.
Tratar:

SAN ANTONIO 287

FERIA DEL MATADERO

Placer 960. — Estación San Diego
SANTIAGO

Transacciones el peso en la Feria del 17 de Abril de 1924

12	Vacas con	6200 kilos a	0,92 1|2
6	Vacas con	2930 kilos a	0.84 1|2
12	Vacas con	5520 kilos a	0.84
5	Vacas con	2535 kilos a	0.83 1|2
4	Vacas con	1680 kilos a	0.83
6	Vacas con	2950 kilos a	0.83
12	Vacas con	5260 kilos a	0.79
8	Vacas con	3520 kilos a	0.77 1|2
12	Vacas con	5290 kilos a	0.76 1|2
12	Vacas con	4820 kilos a	0.75
10	Vacas con	3620 kilos a	0.74 1|2
12	Vacas con	4800 kilos a	0.74 1|2
2	Vacas con	935 kilos a	0.74
10	Vacas con	4200 kilos a	0.73
4	Vacas con	1850 kilos a	0.73
11	Vacas con	4710 kilos a	0.73
9	Vacas con	2980 kilos a	0.66 1|2
8	Vacas con	3215 kilos a	0.72 1|2
12	Vacas con	5000 kilos a	0.71 1|2
12	Vacas con	4830 kilos a	0.70 1|2
12	Vacas con	4345 kilos a	0,69
8	Vacas con	3570 kilos a	0.68 1|2
10	Vacas con	4020 kilos a	0.68
11	Vacas con	3670 kilos a	0.66 1|2
8	Vacas con	2980 kilos a	0.66 1|2
15	Vacas con	6125 kilos a	0.63
12	Vacas con	4650 kilos a	0.50
7	Vacas con	2595 kilos a	0.53 1|2
10	Vacas con	3890 kilos a	0,57
9	Vacas con	3415 kilos a	0.61
2	Bueyes con	1440 kilos a	0.81
2	Bueyes con	1500 kilos a	0.80 1|2
4	Bueyes con	2500 kilos a	0.73 1|2
6	Bueyes con	2270 kilos a	0.71
12	Novillos con	6400 kilos a	0,79 1|2
4	Novillos con	1780 kilos a	0.76
11	Novillos con	4925 kilos a	0.74
11	Novillos con	4540 kilos a	0.74
2	Novillos con	830 kilos a	0.73 1|2
14	Novillos con	6010 kilos a	0.73
11	Novillos con	4355 kilos a	0.70 1|2
11	Novillos con	4570 kilos a	0.70 1|2
11	Novillos con	4900 kilos a	0.70
11	Novillos con	4455 kilos a	0.70
11	Novillos con	4385 kilos a	0,68 1|2
120	Corderos a	22.80.	

Arneses

para carretelas, carretones panaderos, camiones, cochecito, de arar y para toda clase de vehículos, vende La Talabartería Americana.

SAN DIEGO 978

El fabricante garantiza la solidez, firmesa y duración de sus arneses que vende.

Materiales para talabarteros, pañete, cascos, estribas, etc.

SAN DIEGO 978

FABRICA DE MUEBLES DE MIMBRE

Gran surtido
POR MAYOR Y MENOR

Gran novedad en los últimos estilos. Se hace toda clase de muebles concernientes al ramo.

Comedores y Dormitorios Ingleses

JOSE BRAVO V.—SAN DIEGO 29

MATADERO PUBLICO

ENCIERRA PARA HOY

Ganado mayor		Ganado menor	
Bueyes . . .	15	Corderos . .	139
Novillos . .	52	Cerdos. . .	108
Vacas . . .	228	Terneros . .	14
En vara . .	62		
Total . . .	357	Total . . .	761

AVISOS ECONOMICOS

ENCUADERNACION E IMPRENTA ECHEVERRIA

— DE —

ARTURO ECHEVERRIA FERNANDEZ

San Diego 1235.—Teléfono Inglés 23 Matadero.—Santiago

Se encarga de ejecutar trabajos de imprenta y Encuadernación, con prontitud y esmero. Especialidad en trabajos de oficina y Bancos.

Atiendo toda clase de pedidos de provincias, a precios reducidos.

Agencia de "LA NACION" y "LOS TIEMPOS"

Se reciben avisos y suscriciones nasta las 9 P. M.

AVICULTURA Y CULTIVOS

VENDO POLLOS DE SEIS MESES Minorca y Leghorn, gran clase. Rosario 1006.

VENDO PRODUCCION MANZANAS Huidobro, chacra "El Rosario". Apoquindo. Tratar: Plaza Bello N.o 3. De una a cinco P. M. A-22

COCINA A GAS NUEVA SE VENDE. Canarios y otros pájaros se venden. Huérfanos 2076.

DURAZNOS, MEMBRILLOS Y manzanas, véndense en Lo Ovalle, paradero 14.

MASH FOOD, CIENTIFICAMENTE preparado, con artículos de primera calidad y Granos Combinados, para aves de postura, vende constantemente La Granja Avícola "Don Bosco". Ñuñoa, Avenida Irarrázaval 2931. A-20

AUTOMOVILES Y CARRUAJES

¡¡AUTOMOVILISTAS!!.. .REPARA. ciones de automóviles de cualquier marca con grandes facilidades de pago, ejecuta el "Continental Garage" Diez Julio 561. Abril 30.

COMPRO GONDOLAS POR CUOTAS mensuales, o me encargo de su reparación general y su explotación en condiciones ventajosas. "Continental Garage". Diez de Julio 561. Abril 30

COMPRA-VENTA TODA CLASE automóviles, diversos talleres, reparaciones generales. Arriendo boxes. Lavados. "Gran Garage", 10 de Julio 444. Teléfono 294, (Matadero). 4-Junio

AUTOMOVILISTAS: COMPRO blocks en mal estado, y nos encargamos de su arreglo perfecto. "Continental Garage". Diez de Julio 561. 8-Mayo

COMPRO CAJA DE CAMBIO AUTO pequeño. Bandera 140, of. 6.

CARROCERIA "FORD" CERRADA, en muy buen estado, vendo de ocasión $ 1,200. Sotomayor 792. 21-A

SE VENDEN DOS BICICLETAS. Merced 284-A. 21-A

POR NO PODERLA ATENDER vendemos góndola Ford, rico motor. Tratar: Benavente 305. A-21

VENDO GONDOLA FORD, ACEPTO socio, $ 4,000. Juan Vicuña 1429. 22-A.

ESCUELA PRACTICA DE CHAUFFEURS mecánicos. Cursos rápidos, enseñanza por sus dueños, varias marcas. Vicuña Mackenna 448-456. Julio 9

GRAN OCASION: SE VENDE UN auto Jordán, en perfecto estado. Moneda 2215.

BICICLETA VENDO; TRATAR: San Pablo 3312. 21-A.

ARNESES DE COCHECITO, CA. rretelas, camiones para toda clase carruajes, vendo. Surtido monturas, huaso e inglesa, precios bajísimos. San Diego 978. 28 A

VENDESE CARRETELA, $ 750; medio cuerpo, con arneses, caballo tiro solo, garantizado. Carrascal 4333. A 21

COCHE IDEAL CUATRO RUEDAS, rneses, caballo, vendo, por separado o en conjunto. Balmaceda 863. A-20

AUTOMOVIL FORD DOS ASIENTOS o sólo la carrocería, vendo. Román Díaz 6. (Providencia). A-21

GONDOLA MARCA FORD 19 PASA. jeros, poco uso, se vende. Tratar: Tegualda 1903. A-20

VENDO DE OCASION UNA MOTO Indian, 4 caballos. San Pablo 2484. 21-A

VENDO CARROCERIA DE AUTO, 5 asientos, tapiz cuero. Avenida Matta 905.

OVERLAND 85, PERFECTO ES. tado, ocasión, vendo o cambio por Ford dos asientos, capota.—Ramón Ortega. Garage: Moneda 2215. 21-A

VENDESE MAGNIFICA CARRE. tela aperada, apropósito reparto; buena yegua. Regalo silla inglesa, flamante. Purísima 318.

AUTO FORD SPORT, DE OCASION vendo. Maipú 858. A-21

$ 650 REGALO CARRETELA CHI. cona, perfecto estado, con caballo. Otra grande aperada, $ 850. Camión grme, liviano, $ 750. Patricio Lynch 886. A-20

SE VENDE UNA CARRETELA muy poco uso. Tratar, calle Pastor Ovalle N.o 379. 21-A.

VENDO AUTO CLAVE A FUEGO para conservas, cocimientos de chanchos. Aldunate 1880. 21-A.

8,500 LINDO AUTOMOVIL, 7 asien. tos, recién pintado, verlo, tratar, Riquelme 836, facilidades pago. A-22

VENDO CARRETON LECHERO, casi nuevo, con una yegua muy buena. Arneses nuevos. Aldunate 1880. 21-A.

AUTOMOVIL CADILLAC, SIETE asientos, lindo Buick, dos asientos, ruedas de disco y Chandler Roadster, vendo de gran ocasión. Acepto en pago automóvil de menor valor. Diez de Julio 320. 30-A

OPORTUNIDAD A GONDOLAS 12 y 33; Arriendo locales para guardarlas, hay varias. Lavador de autos de profesión, necesito; doy casa. Vicuña Mackenna 456, Garge Norte-Americano. A-20

AUTO "STUDEBAKER", 7 ASIEN. tos, vendo. Santo Domingo 1226, oficina A. A-23

BICICLETA B. S. A., OCASION, vendo. Aldunate 1541. A-20

GONDOLA DE CAMBIO, PARA 20 pasajeros, carrocería nueva, se vende de ocasión. Tratar: Chiloé 1143. A-23

GONDOLA FORD COMPRO CON. tado. Huemul 1260. A-20

COLE, SIETE ASIENTOS, PER. fecto estado, vendo. 10 de Julio 444. 20-A

YORDS TURISMO CON PARTIDA automática y sport, cuatro asientos, vendo, facilidades pago. 10 de Julio 444. 20-A

ARRIENDOS (Necesitan)

NECESITO ARRENDAR PIANO. — Puente 562. A-24

TENEMOS NUMEROSOS PEDIDOS de casas en arriendo de $ 300 a 1,200 pesos, de clientes de primer orden. Garantizamos arriendo rápido y en buenas condiciones. — Luis Silva Cortés y José Luis Silva, Agustinas 1125.

CASITA BARRIO RECOLETA, CER. ca río. Cánon de $ 200 a $ 300. Ofertas por Correo a E. T., Manuel Rodríguez 782. A-21

MATRIMONIO COMPETENTE DE. sea arrendar con contrato, sin agentes, chacrita productiva cerca Santiago. Froemel. Agustinas 2601. A-21

NECESITO CASA CHICA O DE. partamento independiente, dos, tres piezas, cocina, precio bajo. Ofertas: J. Flores, Control Bandera 575.

SE DESEA ARRENDAR LOCAL cen. tral para negocio de respuestos de automóviles. Indicar precio y situación: M. F. A. Casilla 2399.

YOUNG MAN, CHILIAN, DESIRES room and board English house, preferable with no wher boarders; aply with particulars to.—H. B. M. Casilla 32-D. A-20

ARRIENDOS (Ofrecen)

$ 450 OFREZCO ESPLENDIDA CA. sa en la Alameda de las Delicias Recién refaccionada. Consta de: ocho habitaciones, fuera de servicios, luz eléctrica y gas. Tratar: Bandera N.o 168. N-O

$ 240 y $ 260 CASAS COMODAS Y recién terminadas. Tratar: Maestranza N.o 25. Casa N.o 3. Mayo-3

SE ARRIENDA EN SAN BERNAR. do, casa quinta, Urmeneta 350. A-21

Ha notado Ud. la facilidad con que se venden o arriendan las propiedades anunciadas en la SECCION ECONOMICOS de "LA NACION"?

$ 300 VICUÑA MACKENNA, Arriéndanse los chalets 1447 y 1449, en perfecto estado; electricidad, garage. Tratar: Vicuña Mackenna 193. A-20

RECOLETA 1163: ARRIENDO ALTOS, once piezas, servidumbre, gas, luz eléctrica. 21-A

ARRIENDO DEPARTAMENTO A señoras o matrimonio. Independencia 578. 20-A

ARRIENDANSE PIEZAS ENTABLADAS, empapeladas, $ 28. Pasaje Cochrane 1461. A-20

SE ARRIENDA CASITA INTERIOR de quinta. Tratar Camilo Henríquez 959. A-20

ARRIENDO ALMACEN DE ESQUINA nuevo, con casita. Nataniel 291. A-28

ARRIENDANSE PIEZAS CON O sin muebles, situación centralísima. Esmeralda 636. A-23

ARRIENDO ESPLENDIDO DEPARTAMENTO a la calle. Argomedo 311. A-20

LIRA 368, ARRIENDO ESPLENDIDA casa moderna. Dos halls, 2 salones, 6 dormitorios, gas industrial. A-20

$ 225 CASA DE CINCO PIEZAS, baño y servicios, arriéndase Vicuña Mackenna 650. A-20

$ 500 ARRIENDO COMODA CASA. Almirante Barroso N.o 90. A-20

ARRIENDO MAGNIFICOS DEPARTAMENTOS para góndolas. Entenderse "Garajá Cattorettí". A-26

ARRIENDASE LA CASA UN PISO Bilbao 30. Siete habitaciones, tres servicio, dos patios, electricidad, gas. A-20

ARRIENDO DEPARTAMENTO matrimonio sin niños chicos. Lira 693. A-20

ALTOS, DIEZ PIEZAS, TRES BALCONES, luz eléctrica, campanillas, galería, vidrios, 225 pesos, Aldunate 856. A-20

MIRAFLORES, MUY BIEN SITUADA, regia casa de dos pisos, recien construída, habitaciones muy elegantes con parquets y papeles muy finos. Tres salas de baño con artefactos de primera clase. Todo confort. Canon: $ 1,400. Agustinas 1125.

SAN ANTONIO, MUY CENTRAL, casa de un piso, amoblada, cuatro dormitorios, hall, salón, comedor, repostero y dependencias. Canon: 1,300 pesos. Agustinas 1125.

COQUIMBO, UN PASO DE MAESTRANZA, regia casa de un piso, amoblada, consta de hall, salón, escritorio, comedor, dos dormitorios, sala de baño y dependencias. Canon: $ 650. Agustinas 1125.

CARRERAS, ESPLENDIDA CASA en bajos, recién refaccionada. Gran hall, cinco dormitorios, salón, comedor, galerías, dos salas de baño, muy buenas dependencias, garage. Canon: $ 550. Agustinas 1125.

EJERCITO, ESQUINA, REGIA casa en bajos, veintitrés piezas habitación, tres salas de baño, gran hall, galerías, dependencias, dos patios. Todo confort. Canon: 1,200 pesos. Agustinas 1125.

MIRAFLORES, ALTOS RECIEN terminados. Gran hall, salón, escritorio, comedor, repostero, tres dormitorios, sala de baño instalada, buenas dependencias. Muy cómoda. Canon: $ 750. Agustinas 1125.

VILLAVICENCIO, REGIA CASA de altos, gran hall, galerías, gran salón, escritorio, ocho dormitorios, tres salas de baño, comedor, repostero, despensa, muy buenas dependencias, patio en bajos. Todo confort. Canon: $ 1,300. Agustinas 1125.

VILLAVICENCIO, REGIA CASA en bajos, dos lindos halls, gran salón, escritorio, comedor, ocho dormitorios, tres salas de baño, dependencias. Muy cómoda. Canon: 900 pesos. Agustinas 1125.

ALAMEDA DE LAS DELICIAS, próxima cerro Santa Lucía, veinte regias piezas incluyendo comedores y salones; gran hall, dos patios. Muy elegante. Canon: $ 1,500. Agustinas 1125.

MONEDA EN PLENO CENTRO comercial, muy buenas casas de altos. Catorce piezas muy asoleadas, con linda galería; muy cómoda. Canon: $ 1,200. Agustinas 1125.

GUINDOS DE ÑUÑOA, CHALET de un piso, muy cómodo, cuatro dormitorios, salón, comedor, repostero, hall, escritorio, dependencias. Linda quinta totalmente plantada, de cinco mil metros de superficie. Canon: $ 360. Agustinas 1125.

CARRERAS, BUENA CASA DE altos, diez piezas fuera servicios, muy cómoda. Canon: $ 480. Agustinas 1125.

TOESCA CERCA ECHAURREN, casa de altos bien tenida, consta de hall, salón, comedor, cinco dormitorios, sala de año, dependencias. Canon: $ 300. Agustinas 1125.

CAMILO HENRIQUEZ, PASADO Diez de Julio, casa de un piso, seis buenas habitaciones. Canon: $ 300. Agustinas 1125.

GENERAL VELASQUEZ, EXTENSA casa de un piso, veinte habitaciones, tres patios. Canon: $ 500. Agustinas 1125.

AVENIDA MANUEL MONTT, buena casa de un piso, consta de salón, comedor, escritorio, cuatro dormitorios, sala de baño, dependencias gran patio y huerto. Canon: $ 400. Agustinas 1125.

LORETO, APROPIADA INDUSTRIA, casa habitación con cinco piezas fuera de servicio, recién refaccionada y gran sitio con entrada independiente. Canon: $ 420. Agustinas 1125.

VICUÑA MACKENNA, APROPIADA industria, casa habitación con ocho grandes piezas, recién refaccionada. Gran sitio con entrada independiente y casita para mayordomo. Especial para bodega de vinos. Canon: $ 500. Agustinas 1125.

CATEDRAL, REGIA CASA DE ALTOS, gran hall, dos salones, escritorio, comedor, siete dormitorios a la calle, sala de baño, muy buenas dependencias. Todas las piezas con parquets. Canon: $ 1,000.—Luis Silva Cortés y José Luis Silva. Agustinas 1125.

ARRIENDO LOCAL PARA CARRETELAS, carretones y victorias, con derecho hacer galpón. Maestranza 647.

ARRIENDASE DEPARTAMENTO A matrimonio o personas solas. Olivos 622. A-22

ARRIENDASE LOCAL DE PRIMERA clase, recién terminado, para industria. España 748. Domeyko 2356.

COMERCIANTES E INDUSTRIALES arriéndanse espléndidas oficinas. Huérfanos 1260. Tratar: Bandera 248.

$ 550. VICUÑA MACKENNA 191, CA. non rebajado, arriéndase casa moderna, elegante, espléndida fachada, dos pisos, siete habitaciones, hall, galerías, dependencias, toda comodidad. Verla tardes. Tratar: dueño: López, Compañía 1223.

$750 ARRIENDO ALTOS FLAMANTES, 16 piezas, hall. Castro 95. A-21

SE ARIENDA CNA CASA DE 5 piezas, cocina y patio grande. Cuevas 1292. A-23

$ 180 ARRIENDASE CASA SOTOMAYOR 814. Tratar: San Pablo 2701.

AGENCIA DE "LA NACION"
— Y —
"LOS TIEMPOS"
INDEPENDENCIA 956
Se reciben avisos, suscriciones y venta de diarios.
Abierta de 8 A. M. a 9 P. M.
Artículos de escritorio y útiles para colegiales.

ARIENDASE ALTOS SEIS PIEZAS, hall, gas, electricidad. San Diego 242.

$ 180 ARRIENDASE ALMACEN Chacabuco 137. Tratar ahí mismo.

$ 200 ARRIENDO CASITA EN BAJOS. Serrano 385. Tratar, San Antonio 811. 22-A.

$ 300 ARRIENDO CASA ABSOLUTAMENTE nueva, gas, electricidad, campanillas, galerías, ocho departamentos. Gay 1752, entre Castro y Ejército. 21-A.

$ 170 ARRIENDASE CASITA ELEGANTE, cinco piezas, altos, luz eléctrica. Manuel Montt, casi esquina Avenida España. Referencia esta calle 107. 21-A.

$ 170 ARRIENDO CASA 5 PIEZAS, en Miguel Claro 603.

325 ARRIENDASE ALTOS CENTRALES. Bellavista 54. 22-A.

ARRIENDASE CASA ELEGANTE Santo Domingo 828. Tratar, en 848. 24-A.

ARRIENDO COMODA CASA. A. Prat 829. Tratar, Serrano 738. 21-A.

DEPARTAMENTO DOS PIEZAS SE arrienda a matrimonio o personas solas. Siglo Veinte 16 A. Barrio Bellavista. 21-A.

CASITA DE TRES PIEZAS Y DEPENDENCIAS en bajos se arrienda para el 1.o de Mayo. Miraflores 130. 22-A.

$ 450 ARRIENDO COMODA CASA recién refaccionada, 9 habitaciones, luz eléctrica y gas. Libertad 654.

LOCAL CENTRALISIMO PARA ARTICULOS señora. Regalado. Tratar: Valdivia 346.

$ 350 A MATRIMONIO O CABALLEROS honorables, lindo departamento, cuatro o cinco piezas. Prefiérense extranjeros. Casa familia. Catedral 2928. A-21

$ 170 ARRIENDASE CASA A LA calle, con luz. Gálvez 247.

$ 90 SE ARRIENDAN CASITAS de dos piezas. Matucana 76. 22-A

DEPARTAMENTO ARRIENDO CASA quinta, 4 piezas. Santos Dumont 760, carros puerta.

AMPLIO LOCAL, CUALQUIER DESTINO, galpones, 6 departamentos, arriéndase en Cóndor, entre San Diego y Prat. Tratar: Prat 407.

CASA COMODA, PIEZAS GRANDES, 2 patios, dependencias, arriéndase. Prat 407.

$ 13, 16, 19 SEMANALES ARRIENDO, casitas. Chiloé 1740. Administración.

COCINERAS, COMEDOR, PIEZAS, mozos, amas, buenos sueldos, encontrarán en San Diego 206.

CASA CENTRALISIMA. MONEDA 1790, casi esquina Almirante Barroso, distribución moderna. Primer piso: gran salón, salita, escritorio, hall, comedor, dependencias. Segundo piso: seis dormitorios grandes. Tercer piso: cuatro piezas. Canon bajo. Verla de 4 a 5.

ARRIENDO LOCAL ESQUINA PLAZA, extenso sitio. Rosas 2663. A-21

ARRIENDO COMODO DEPARTAMENTO tres piezas con luz. San Pablo 1581. A-21

ARRIENDO LOCAL PARA INDUSTRIA, con habitación, luz y fuerza eléctrica. Canon $ 220. Mapocho 2688. 07-V

ARRIENDASE EN $ 750 MENSUALES, espléndida chacra, 12 cuadras extensión, regadas, cerradas, toda clase frutas. Casa-habitación, cuatro posesiones inquilinos. Carritos puerta. Tratar: Osvaldo Pérez: Toesca 2505.

OCASION VENDESE CASITA SEIS piezas, arrendada $ 200. Camilo Henríquez 538.

ARRIENDO CASAS LUZ ELECTRICA, derecho teléfono $ 225-240. San Alfonso 580. 22 A

$ 110, 140, ARRIENDO CASAS INDEPENDIENTES, en cité, para empleados, tres, cuatro piezas, patio, cocina, todo servicio, Marcoleta 432. A-20

ARRIENDO DEPARTAMENTO O pieza a caballero o señora honorable. Lastarria 66. A-22

ARRIENDO PIEZA MATRIMONIO o persona sola. Gálvez 1263.

$ 350 ARRIENDO COMODA CASA en Plaza Freire N.o 574. Tratar: Freire 570. A-20

220 PESOS ESPLENDIDA CASA recién pintada y empapelada, cuatro departamentos. Carmen 402. A-20

DEPARTAMENTO TRES PIEZAS, cocina. Brasil 60. A-20

ARRIENDO EN $ 500 CASA EN AL. mirante Barroso 90. A-20

ARRIENDO CHALET COMODO, 9 piezas, luz eléctrica, potable, arboleda, jardín, carros puerta, lado autobuses, pueblo Maipú: precio convencional 135 pesos más o menos. Entenderse Rosas 1336. A-20

HABITACION CENTRAL INDEPENDIENTE, ofrezco Puente 562. A-20

LOCAL ARRIENDO CENTRAL, patio, galpón, dependencias. Compañía 1690. 20-A

DOS PIEZAS INDEPENDIENTES, amobladas, arriéndase a caballero honorable. San Martín 529. 20-A

SERRANO 580, COMODA, ESPACIOSA pieza, balcón calle, arriéndase. 20-A

$ 60 PIEZA AMOBLADA. ALONSO Ovalle 1240. 20-A

210 ARRIENDO CASA, 5 PIEZAS, gas, electricidad, 8 cuadras centro. Echeverría 995. 20-A

ARRIENDO COMODA CASA, 8 PIEZAS, galería vidrio, jardín la calle. Dependencias apropiadas para industria $ 250. Beauchef 1357. 20-A.

OFREZCO DEPARTAMENTO TRES o cuatro piezas, a familia sin niños. Precio módico. Serrano 637. A-22

ARRIENDASE SALON, DORMITORIO, bien amoblados, caballero formal, casa francesa. Agustinas 1564. A-21

THE CHILIAN SOLDADURAS ELECTRICAS

Ponemos en conocimiento del público, automovilistas, industriales y agricultores, que estamos listos para soldar cualquiera pieza de metal, sea de fierro fundido, acero, fierro dulce, aluminium, bronce, cobre, etc., etc.

Nuestros trabajos son garantidos y nuestros precios son equitativos.

Servicio domiciliario, fuera de la ciudad, por camión automóvil.

Chassignolle y Contreras.—37 García Reyes 37

M—7

CASITAS 2 Y 3 PIEZAS, COCINA y luz eléctrica arrienda. Huemul 1939, entre Franklin y Concepción. 20-A

$ 170 ARRIENDO CASAS VICUÑA Mackenna 584. Tratar: Administración. 20-A

CASAS RECIEN CONSTRUIDAS se arriendan en San Pablo esquina San Martín. 30-A

ARRIENDO REGIA CASA EN MATUCANA 704, muy moderna, recién pintada. Llaves en los bajos. Tratar con su dueño, Galería Alessandri 4. 20-A

ARRIENDO DOS MAGNIFICAS CASAS centrales, pintadas, empapeladas, completamente refaccionadas, gas, luz eléctrica. Todo servicio. Seis y ocho piezas. Baño instalado. $ 350 y 650. Llaves: Amunátegui 876. 26-A

ARRIENDO DEPARTAMENTO INDEPENDIENTE Delicias 2467. 21 - A.

$ 300 ARRIENDASE EN ÑUÑOA, calle Mitre, hermoso chalet recién construído, con instalaciones de cocina, baño, lavatorio, de desagüe, luz eléctrica, garage y pesebrera. Tiene 7 habitaciones fuera de dependencias. — Tratar: Av. Larraín 5882. 20-A

SE ARRIENDA LOCAL ESPECIAL para bodega frutos del país, calle obligada de paso de carretas etc. Tratar: Santa Isabel 115, Sociedad Anónima Jahuel. A-20

$ 180 ARRIENDO CASAS HIGIENICAS, España 170. Tratar 148. M-1.o

$ 450 ARRIENDO ALTOS RECIEN construídos. Carrera 245. M-1.o

CON PENSION ARRIENDO MAGNIFICAS piezas con o sin muebles. Olivares 1652, entre Dieciocho y Castro. 31-M.

COMODO DEPARTAMENTO, PIEZA con o sin pensión se arrienda. Santo Domingo 1680. 20-A

$ 350 COMODA CASA QUINTA, 7 habitaciones, 3 dependencias, un paso Irarrázaval. Verla: Salvador 1920. 20-A

PARA CARNICERIA SE ARRIENDA buen local. Santa Rosa 1867. 20-A.

SALON Y PIEZA AMOBLADA arriéndase. Delicias 1164. 22-A

ALHAJAS

COMPRO PLATINO, ORO Y JOYAS. Taller de Ramón Callis. Compañía 1023. Abril 27

¡NOVIOS! ARGOLLAS ORO 18 A 14 kilates, ofrece Relojería Sportman, 30 pesos par. San Diego 780. 1.o-Mayo.

ANIMALES

SE VENDE UN CABALLO DE TIRO solo y montura; se da a prueba. Tratar de 10 a 1: San Diego 1462.

PERRITOS LULU BLANCO, VENDO. Castro 653. A 21

VENDO DOS VACAS CON TERNERO, y útiles para establo. Domeyko 2358. 20-A

VENDO CABALLO GRANDE, TIRO solo, a prueba. San Eugenio, calle Ricardo González 1635. 22 A

CHANCHOS VENDO 1.ª CLASE. Fermín Vivaceta 2002 esquina Hipódromo Chile. 20 A

MATIAS OVALLE 218, SE VENDEN caballos de tiro. A-21

FOX-TERRIERS VENDO. PORTAL Fernández Concha, Kiosco 9 1/2. A-22

NOVILLO EN ESTADO DE TRABAJO, se vende, San Luis 1246. A20

COMPRA - VENTA VARIAS

¡ESTUFAS! ¡ESTUFAS! ESTUFAS a parafina, calidad insuperable, precios bajos. Bandera 140, oficina 4. A-20

COCINA ECONOMICA IMPORTADA perfecto estado, vendo $ 190. Covadonga 70. A-20

VENDO MESON CON REJA DE bronce para oficina o tienda. Castro 506. A-20

SE VENDE UNA ROMANA DE 500 kilos, un mostrador con vidriera: Camilo Henríquez N.o 684. 20-A

LEÑAS MONTE $ 6.50 qq. AVENIDA La Paz 418. 20 A

SE COMPRAN CAJAS PARA REMIENDO, en muy buen estado. San Diego 1233. 20-A

COCINA ECONOMICA VENDESE ocasión. Agustinas 27020. 20-A

COMERCIANTES Y PARTICULARES: Leña espino seca qq. 11.50. Venta por mayor y menor. Reparto a domicilio. Andes 2202, esquina Maturana. A-20

COMPRO UTILES PARA CARNICERIA, de ocasión. Aldunate 1402. 21-A

CAJA DE FONDOS COMPRO. COPIAPÓ 1050. Casilla 1171. 21-A.

COMPRO CEBOLLA GUARDA, AJOS, leña monte y talhuén en sacos, carbón espino y quillay, pasto segundo corte, cebada forrajera, producción leche, zapallos maduros. Maestranza 647.

TIERRA DE HOJA PARA JARDINES, $ 3 saco, vendo, Matucana 1525. A-21

FABRICA Y PARAGÜERIA, BASTONERIA Moderna.—Grandes rebajas precios en paraguas señoras, caballeros, colegiales, géneros impermeables. Gran oportunidad en instrumentos música, cuerdas, accesorios para alumnos del Conservatorio. Taller especial en reparaciones del ramo. San Diego 111.

CARBON DESDE $ 12 SACO A DOMICILIO; kilo 20 cts. y 35. Carrera 553.

GRAN MOLINILLO PARA CAFE, escritorio grande seis cajones, vendo. Delicias 3530. 21-A.

COMPRO OCASION MOSTRADOR mármol y demás útiles instalación carnicería. Dirección Manuel Rodríguez 741. 23-A.

VENDO GALERIA VIDRIOS, MADERA pino. Yungay 2299, esquina Cumming 209. 21-A.

CINTAS, CARTELES, PROGRAMAS. Imprime casi gratis. Imprenta Ordenes. Rosas 2686. A-20

LINAZA LLEGO NUEVA PARTIDA. Rosas 2663. A-21

ARADOS KLEIN LEGITIMOS Y sus repuestos. Unicamente Unión Americana 242. 21 A

ANDARIVEL OCASION, VIGA FIERRO cinco metros, véndese, Unión Americana 242. 21 A

VENDO: FUDRES DE 120, NUEVOS; una tina de 6,000 litros; pipas viajeras, nuevas, de 350 litros y 18 usadas de 20-25 @ Tonelería Independencia 301. A21

COMPRO PESO MOSTRADOR, TARROS muestrario, frascos. San Francisco 2244.

VENDO MOSTRADORES, VIDRIERA. Carmen 696. 21-A

COCINITA ECONOMICA Y LOTES tablas nogal, muy seca, vendo. Santo Domingo 936.

MANTECA GARANTIDA CHILLAN, 155 quintal. San Diego 179. 21-A

CASTAÑAS NUEVAS, POR MAYOR y detalle. San Diego 179. 21-A

ESCOPETA IDEAL SAINTE ETIENNE 6 R nueva, vendo. Bulnes 31.

OCASION: VENDO VIDRIERA granda, tendida. Delicias 3479. A 22

COMPRA - VENTA NEGOCIOS

COMPRAMOS, REMATAMOS NEGOCIOS, anticipando todo su valor. —Sánchez - Campanella. Matucana 717-B. Mayo 5

ANTIGUA PASTELERIA, VENDO, por no poder atender, San Pablo, 2318. A-22

EL MEJOR NEGOCIO CON ABARROTES, se vende, camión y caballo. Bilbao 235, gran local. 20-A

$ 5,000 VENDO BAR-RESTAURANT "El Buen Gusto". Trabaja toda la noche. E. Ramírez 741. 21-A.

SE VENDE DOS CARNICERIAS, una en Sutercaseaux 55 y otra en San Diego 799. 20 A

ACREDITADA CARNICERIA VENDESE, por enfermedad del dueño. San Diego 2276. 20-A

COMPRO. VENDO NEGOCIOS, Ejecuto remates. — Nefatalí 2.º Arce. García Reyes 28. 2 A

VENDO PENSION MUY BUENA clientela. Franklin 1172. 21-A

NEGOCIO E INDUSTRIA EN PLENA actividad véndese. Su dueño ha hecho fortuna en pocos años. Capital cien mil pesos. Se contestará sólo a los que den informes serios. Dirigirse casilla 3893. 22-A

VENDO NEGOCIO VERDURA Y VARIOS, por no poder atenderlo. Recoleta 2097. Verlo, tratar: Lastra 836. A-20

VENDO PASTELERIA 16 AÑOS existencia, con casa habitación. Carmen 483. A-21

RESTAURANT FRAY DIEGO. — Clasificado en 2.a categoría, con toda la clientela del Hipódromo Chile, con contrato de arriendo, casa Quinta, se vende por enfermedad del dueño. Avenida Hipódromo Chile 1566. A-20

COMPRO HOTEL O BAR RESTAURANT central; pago al contado. Dirigirse: Inglaterra N.o 1210. A-21

POR NO PODER ATENDER VENDO sombrerería. San Diego 1685. 21-A

VENDO ANTIGUA PASTELERIA con salón. Avenida Matta 975. 21-A

POR CONCLUSION DE NEGOCIO se liquidan todas las existencias de la Fábrica de Calzado, Providencia 649, como ser: hormas de todas clases y tamaños, cueros negros y de color, ojetillos, ganchos, botones, cordones y pasadores, tacos de madera y de suela, claite, hebillas y rositas para adorno, clavos para armar, máquinas para lijar tacos, abrir hendidos y partir cerco, descansos, machones, sacabocados, dos motores nuevos de 10 caballos, corriente trifacier, modelaje de toda clase de calzado y un galpón de 30 por 20 metros. Horas de oficina: de 8 a 10 A. M. y de 2 a 4 P. M. 21-A

VENDO ACREDITADA PASTELERIA. Tratar San Diego 207. A-20

$ 900 REGALO ALMACEN ABARROTES, almacén grande. Bascuñán 1443.

UTILES CARNICERIA VENDO, buenos y baratos. Coquimbo 1261. 21-A

COMERCIANTES: ME ENCARGO tramitar todo lo relacionado con la ley impuesto a la renta. Ordenes: Huérfanos 1194. 21-A.

VENDO NEGOCIO PASTELERIA la biblioteca, buena posición. Claras 20. A-20

HABIENDO COMPRADO EL NEGOCIO carnicería al señor Roberto Wong, Franklin 1198, no respondo cuenta ninguna, pasado tres días. Enrique Wong. A-23

VENDO ALMACEN POR NO PODER lo atender, derecho local. O'Higgins 1548. A-22

RESTAURANT CON BILLAR VENDO urgentemente por no poderlo atender, acepto socio con $ 2,000. Tratar: Lunes, Franklin 1475. A-21

ALMACEN ABARROTES, POCO capital, vendo por ausentarme, venta 130 diarios, arriendo barato contrato. Gorbea 2110. 21-A.

DIVERSOS

INSTALAMOS Y REPARAMOS cuartos de baño, colocaciones de cañerías, venta de artefactos, personal muy competente, precios bajos. Pídanos presupuestos. Teléfono 188. Chacabuco 18, Estación. Mayo 6

$ 70 HECHURAS TRAJES, SASTRERIA recibe. Morandé 594. 23-A

HOJAS GILLETTE, NAVAJAS Y tijeras, afílanse. Portal Fernández Concha, kiosko 9 1|2. Abril 30

LANA PARA TEJER A PALILLO y choapinos, colores surtidos. Casa particular, Agustinas 2957. 21-A

ATENCION: AVISO A MI CLIENTELA que las famosas empanadas que se fabricaban en Matucana 776, se trasladaron a San Pablo 3389, al llegar a Patricio Lynch.

100 TARROS ACEITE LINAZA, A $ 3 c|u., vendo: Vásquez 270. 21-A

A. APATI, SUCESOR DE MAX Kuman, rebaja de precios sobre trajes sastre, batas y abrigos importados.

ENFERMEDADES CRONICAS DE señoras, curaciones en ocho días. Procedimiento alemán. Rayos X. Médico especialista. Catedral 1467. Consulta: 2 a 4 P. M. Abril-25

MECANICA OPTICA PRECISION. —San Antonio 116. Composturas, instrumentos cirugía, dentística, ingeniería, estuches dibujo, máquinas escribir, llaves, etc. M-9

$ 320 RICO CATRE BRONCE ANTIGUO. Constitución 82. 22-A

RUEGO AL SEÑOR JUSTINIANO Guesalaga Toro, abogado, se sirva venir a calle Rosas 2580, a la brevedad posible. 21-A

DENTISTA: PLACAS PARA MASTICACION, perfecta, puentes, tapaduras, extracciones sin dolor; precios muy módicos; trabajos rápidos personas ocupadas. Sto. Domingo 1227. 2-M

DESEO SABER DEL SEÑOR RENÉ Díaz Moyano, asunto conveniencia. E. Ramírez 747. 20 A

PRODUCTO DE 3 PALTOS VENDO. Carrión 1413. A-21

HOJAS GUILLETE $ 1.50 DOCENA asiéntase. Huérfanos 710, llegar Claras. 21-A

HOTELES Y PENSIONES

DEPARTAMENTO O PIEZA CON pensión a matrimonio o persona de respeto. Nataniel 119.

HOTEL BOHEME OFRECE AMOBLADAS, sin pensión, $ 100 mensuales. San Antonio 54. 21-Abril

HOTEL BOHEME OFRECE PIEZA amoblada, sin pensión, $ 100 mensuales. San Antonio 54. 21-A.

CASA DE RESIDENCIA IMPERIAL Comida espléndida, estilo familiar. Elegantes dormitorios. Casa tranquila. Elegancia, confort. Teléfono 3453. Moneda 977, esquina Ahumada 1 M

CENTRALISIMO ARRIENDANSE buenas piezas con pensión, días, meses. Catedral 1257. 20-A.

SAN DIEGO 79 UN PASO DEL centro, arrienda departamento, piezas con pensión. 21-A.

ATENCION: DESDE $ 3 DIARIOS, piezas amobladas, con dos camas, $ 5. Gran hotel Buenos Aires. Delicias 2921, frente Portal Edwards. Anexo-Matucana 82. Julio-16

$ 150, DOY PENSION, FAMILIA honorable. Delicias 2816. A-22

CASA EXTRANJERA OFRECE linda pieza a la calle, bien amoblada, para matrimonio, con buena pensión. Alameda 1011. A-22

ARRIENDO DOS PIEZAS A CABALLEROS extranjeros, con o sin pensión, muy central. Moneda 1726 20-A

CASA FAMILIA HONORABLE SE reciben pensionistas, casa quinta. Carrión 1530. 20-A

SE ARRIENDAN DEPARTAMENTOS espléndidos, buena comida, Residencial Confort, Anumada 143. 20-A

CASA RESIDENCIAL, ESTILO FAMILIAR, especial para pensionistas, abundantes comidas, espléndidas piezas con y sin muebles. San Martín 840. 20-A

$ 100 ¡INCREIBLE! LINDA PIEZA, buena pensión, luz, muebles, casa honorable, Catedral 2471. A-20

FAMILIA DOS PERSONAS, OFRECE con pensión, pieza calle; otras con sin muebles, San Martín 816. A-20

ARRIENDO PIEZAS CON PENSION, Compañía 1580. A-20

SE ARRIENDA UNA PIEZA CON pensión. Marina Gaete 728. 22-A

PENSIONADO VENEGAS SALAS. Plazuela Santo Domingo. Tome pronto usted su pensión, comerá bien.

HOTEL AMERICA, MAPOCHO 1090. Higiénicas, confortables piezas amobladas, frente Estación Mapocho.

$ 150 PIEZA BUENA PENSION caballero solo casa familia. Lira 919. 21-A.

PAÑO DE BILLAR USADO COMPRASE en el Club Social Guerrilleros, E. Ramírez entre San Francisco y Santa Rosa. 22-A.

A MATRIMONIOS ARRIENDANSE piezas, buena pensión. Precios económicos. Casa honorable. Arturo Prat 588.

PENSION CENTRALISIMA, CON Y sin piezas, tres cuadras Plaza de Armas. Santo Domingo 1229.

PIEZAS CON PENSION ARRIENDO. Tarapacá 1019, al llegar a Prat. 22-A

COMODAS PIEZAS CALLE, INTERIOR, con pensión, desde $ 120. Santa Rosa 217. 22-A

ESPLENDIDA PENSION A DOMICILIO y barata. Gay 1732. 21-A

AMOBLADA ARRIENDO PIEZA CALLE. Buena pensión. Santo Domingo 2406. A-21

EN FAMILIA, PENSION A SEÑORITAS estudiantes. Molina 154. A-21

ARRIENDO PIEZAS, PENSION, precios módicos. Santa Rosa 328.

$ 700, CASA APROPIADA, PENSION, clínica, casa importadora, once departamentos, baño, hall, dos patios. Marcoleta 432. A-20

CASA RESIDENCIAL FERRANDO, Estado 75. A fines Abril, para matrimonio, departamento regiamente amoblado, calle, baño privado. Excelente comida. Recíbense pensionistas de mesa. 21-A

ARRIENDO UNA PIEZA CON pensión para dos personas y doy pensión de mesa. Independencia 1137. 20 A

SEÑORITA FRANCESA DESEARIA tomar pensión en buena familia, donde haya piano. Buenas referencias. Santa Rosa 216. A-21

SAN FRANCISCO 154. PIEZA MATRIMONIO, pensión. A-20

CASA HONORABLE PROPORCIONA pieza, pensión. Prat 226. A-24

CASA CENTRAL VEGETARIANA da almuerzo o comida. A. B. C., Casilla 205. A-20

PIEZAS CALLE, PARQUET, PENSION, Moneda 3149. 20-A.

INSTRUCCION

LICEO SANTIAGO, GALVEZ 154. Kindergarten, preparatorias, humanidades, clases empiezan 17. Matrícula abierta hasta 1.o Abril. Internado medio pupilaje externado. Abril-21

INSTITUTO TECNICO COMERCIAL de Chile, Gálvez 154. Cursos comerciales, clases empiezan 17. Matrícula abierta hasta 1.o Abril. Internado, medio pupilaje, externado. Abril 21

ENSEÑANZA POR CORRESPONDENCIA. Instituto "Pinochet Le-Brun". Huérfanos 1657. 30-A.

REEDUQUE SU MEMORIA, EN diez lecciones, por correspondencia. Solicite prospectos a Te Roth Memory Course Co. Casilla 7583. Santiago. 30-A

LICEO MUSICAL SANTA CECILIA. Arturo Prat 253. Internado para señoritas de provincia. Dará 20 becas para estudiantes. Exámenes autorizados por el Supremo Gobierno. Se enseña piano, canto, violín, teoría, armonía. 22-Abril

CESTERIA ARTISTICA. CLASES particulares. Escuela Profesional, Delicias esquina Santa Rosa.

COLEGIO EUROPEO PARA SEÑORITAS. Fundado el año 1901. Delicias 2266. Teléfono 1388. Humanidades completas, exámenes válidos. En sección infantil y preparatorias, recíbense niñitos. Francés e inglés obligatorios. Internas, medio-pupilas, externas. Música con exámenes válidos. Profesorado del Conservatorio Nacional. Pídanse prospectos. A-26

PENSIONADO UNIVERSITARIO para señoritas. García Reyes N.o 125. 21-A.

INSTITUTO COMERCIAL DE SANTIAGO, Agustinas 1060, fundado 1915, establecimiento moderno, distíngase eficiencia, enseñanza excelente profesorado. Garantiza preparación rápida, contabilidad, taquigrafía, idiomas, dactilografía. 28-Abril

ACADEMIA DE CORTES PARA SEÑORAS: La matrícula está abierta.— Avenida Matta N.o 7. Cursos rápidos. 2-Mayo.

COLEGIO "INSTITUTO SAN MARTIN", San Martín 64, teléfono 213. Recibe internos, medio pupilos, externos. Atención especial alumnos provincias. Kindergarten, preparatorias, humanidades. Exámenes válidos en el establecimiento. Profesores titulados señores: Ernesto Melo Aguirre, Lorenzo Sazié, Ramón Almendras, Aliro Aceval, Filidor Herrera, F. Fuentes, R. Barría Oyarzún, etc. Enseñanza religiosa a cargo de sacerdotes. Clases principiaron el 17 de Marzo. 1.º M

PROFESORA PREPARA NIÑITAS. Preparatorias, Humanidades. San Ignacio 247. A-22

3 MENSUALES, ENSEÑANZA RAPIDA escritura máquina, Ricardo Santa Cruz 757. 20-A

INCOMPARABLE PREPARACION de taquígrafas-corresponsales, veloces. Unico especialista: Academia "Pitman". Perfeccionamiento superior. Clases individuales. San Francisco 151. 20-A

PROFESORA EN SOMBREROS da clases a domicilio. Teresa de Caso. Correo Central.

LICEO SANTA ISABEL ROSAS 1718. — Preparatorias, Kindergarten, Humanidades, inglés ogligatorio. A-20

CURSO PARA MEDICOS HOMEOPATAS, títulos legalizados en México. Referencias Dr. Silva. Correo Central. A-20

JUDICIALES

POR AUTO DEL TERCER JUZGADO Civil de este departamento, de 28 de Marzo actual, se ha concedido la posesión efectiva de la herencia quedada al fallecimiento de don Alvaro Lamas García a sus hermanos don Eduardo Lamas García y doña María Lamas viuda de Salinas. A-22

POR AUTO DE 28 DE MARZO próximo pasado, expedido por el juez don Alejandro Fuenzalida, se ha concedido la posesión efectiva de herencia de los bienes dejados por don Carlos Lalanne Luro, a la señora Margarita Artigue de Lalanne, y a don Carlos 2.o Lalanne Artigue. Por el mismo auto y el de 11 de Abril, se ha ordenado se proceda a la facción de inventario solemne de los bienes dejados por el señor Lalanne por el notario suplente señor Eyzaguirre, quien ha fijado para proceder a este acto el 28 de Abril en curso a las 5 P. M., en su oficina. 25 Abril

REMATE VOLUNTARIO. — EL 22 del presente mes, a las 4 P. M., ante el Notario don Pedro N. Cruz, se rematará la gran propiedad de la Avenida Matucana N.os 38 al 44 de esta ciudad, por el mínimum de $ 150,000, que se pagará: reconociendo el subastador dos deudas a la Caja Hipotecaria, reducidas a $ 26,024.17 y el saldo, con 3.a parte al contado; 3.a a seis meses y 3.a a un año, con 8 o|o de interés anual. Consultar bases en la Notaría o en la oficina de Julio Pellssier, Morandé 283. A-21

HABILITACION DE EDAD. — EN escrito presentado por doña Aurora Poblete Valdés, solicitando habilitación de edad, el señor juez del segundo juzgado Civil proveyó con fecha 17 del presente: "Vengan a comparecendo el 22 de Abril próximo, a las 2 de la tarde, los parientes del menor solicitante, su curador general, si lo tuviere a bien y el Defensor de Menores, a fin de deliberar sobre la habilitación de edad que se solicita— El secretario. 20-A

MEDICINA

EXAMEN DE LA VISTA GRATIS en el Almacén Optico, Ahumada 264. Atendido por el especialista titulado, Rotter. Gran surtido de toda clase de anteojos y lentes a precios bajísimos. 23-Abril

EL MEJOR REMEDIO PARA LA impotencia, debilidad sexual, anemia, es Bismolan. Pedirlo boticas Daube y Benjerodt. A 20

ENFERMEDADES CRONICAS DE señoras, curaciones en ocho días. Procedimiento alemán. Rayos X. Médico especialista. Catedral 1467. Consultas: 2 a 4 P. M. 27-A

PERSONAS AGOTADAS FISICA Y mentalmente, nerviosas, neurasténicas, cansancio cerebral, insomnio, anemia, raquitismo, impotencia. Su mejor tónico Cerebrol: Boticas surtidas. A-21

NO MAS TOS, NI BRONQUITIS, ni tos convulsiva. El Jarabe Vegetal Caracol lo sana. Tocornal 518.

¡¡ENFERMOS!! TE ARAUCANO.— La mejor y más sabia combinación científica de yerbas medicinales. (Preparación dirigida por la Farmacia Cruz Roja, de López y Tudela, Buin). Por su agradable sabor y aroma, substituye ventajosamente al "Té Chino". "Té Araucano" cura radicalmente estómago (acidez, dispepsia, debilidad y úlceras): riñones, hígado, vejiga e intestinos. "Té Araucano" normaliza las funciones de la sangre, los pulmones, corazón y sistema nervioso. Evita y cura las indigestiones y diarreas. Disuelve el ácido úrico, veneno que causa los dolores reumáticos. Valor del paquete: $ 2.50. Depósito general para la venta por mayor y menor. Bandera 140, oficina 4. Pedidos de provincias, enviando su valor por giro postal a Casilla 1680. Mayo 5

No hay sino un medio rápido y seguro de obtener el obrero o empleado que Ud. necesita: un AVISO ECONOMICO en "LA NACION"

TECHO ACANALADO, 3 pesos plancha grande. Subercaseaux 540. Bandera 78. oficina 19. A-21

W. C. COMPLETO AMARILLO Y blanco, lavatorios, véndese gran partida. San Diego 960. 21-A

PUERTA CORTINA COMPRO. Daniel Laurel. Huérfanos 1235.

TEJAS USADAS, PUESTAS DOMICILIO, vendo. Matucana 961. A-21

TECHO ACANALADO, 1.30 PLANCHA vendemos. Avenida Subercaseaux 659. Frente Hospital. 15-Jul.

VENDO BARATO PLANCHAS ZINC acanalado blanco y negro. Patricio Lynch 886. A-21

EL MEJOR TECHO ACANALADO alemán, plancha grande, pídalo en fábrica Cochrane 1451. 24-A.

ZINC USADO, COMPRO, 9 Y 7 piés. Dávila 1046.

PUERTAS, VENTANAS REJAS, Y balcones de fierro, cañerías, bazas de piedra. pilares, realizan: Siglo XX 183.

CHIMENEA 60 A 80 CENTIMETROS diámetro, 6 metros largo, necesita: Gálvez 145. 22-A

COMPRO PLANCHAS FIERRO galvanizado para techo. Bulnes 216. 21-A.

MUEBLES

MUEBLES: OFRECEMOS EN cualquier estilo, precios muy ventajosos. Entrega inmediata con grandes facilidades pago. Consulte nuestras condiciones. Antigua Fábrica Nacional de Muebles. Copiapó 1050, entre Prat y San Diego. M-5

SALON BARATISIMO, VENDESE. Santa Isabel 332. A-21

PIANO ALEMAN, CLAVIJERO bronce, vendo ocasión, Tarapacá 696. A-20

PIANOS COMPRO, CUALQUIER estado, indicar marca, Casilla 4041. A-20

FABRICA DE SOMMIERS, MARQUESAS y colchones. Composturas y tomo medidas a domicilio. San Pablo 2165. A-21

COMPRO APARADOR, MESA REDONDA, seis sillas, comedor de ocasión. Dirigirse: Delicias 2551|55. A-21

MUEBLES FINOS, HECHOS, VARIOS estilo. Fábrica. Porvenir 618.

CAJA DE FONDOS MUY BUENA vendo de ocasión. Santa Isabel 127. A-21

MUEBLES FINOS, TODOS ESTILOS, maderas nacionales. extranjeras. La London. Prat 353.

REALIZO BUEN PIANO, 950 PESOS. Verlo: Agustinas 1279.

MUEBLES MUY BARATOS VENDO Chiloé 1740. Administración.

VENDO VARIOS MUEBLES: SALON, sofá y sillas, un aparadorcito, una de bronce, cocina a gas con un horno. estufa para plancha, gran cocina económica muy buen estado, inglesa, molino a huesos y granos, etc. Santo Mónica 2164. 21-A

PIANOS; MATERIALES PARA componerlos. Porvenir 331.

COMPRO AMOBLADO SALON, COMEDOR, dormitorio. piano, alfombras, mesa correderas, muebles antiguos Casilla 3056.

MAÑANA LUNES SIGUESE REALIZANDO menaje baratísimo, en Compañía 2816. 21-A

SE ARRIENDA UN PIANO. ARTURO Prat 1268.

VICTROLA VENDO. PAGO MENSUAL. Avise domicilio.—O. B., casilla 3635.

AMOBLADO COMEDOR MODERNO vendo Delicias 3473. 20 A

OCASION, VENDESE JUEGO COMEDOR inglés, marquetería; sillas tapizadas. Diez de Julio 734. M-11

MUEBLES: 30 o|o DIFERENCIA sobre otras fábricas. dormitorios, salones, comedores. escritorios toda clase en cualquier estilo, especialmente modelos roble americano a precio corrientes. Facilidades pago. Presupuesto gratis. Fábrica Nacional de Muebles. Serrano 398, esquina Cóndor. Mayo-3

COMPRAMOS TODA CLASE DE muebles y catres usados. Vamos a domicilio. Castro 528. teléfono 268. Parque. A 22

COLCHONES DE LANA Y CATRES usados, compramos, San Diego 2116 A-21

MUEBLES FINOS: COMEDORES. dormitorios, salones dorados vende fábrica Nataniel 464. 15-Jul.

SE VENDE UNA CUNA, UN MANDOLIN y toda clase de ropa para caballeros y señoras. Santo Domingo 715. 20-A.

VENDO MESA DE CORREDERA grande, $ 180; otra $ 120. Castro 506. A-20

VENDO ROPERO CON LUNA. 150 Castro 506. A-20

VENDO DOS MARQUESAS NOGAL 60 c|u. Castro 506. A-20

SE VENDEN GRANDES ESPEJOS. Tratar: Hotel Colón, plaza Argentina. 20-A

AUTOPIANO NUEVO, UN PIANO de estudio, vendo. Santo Domingo 923. 21-A

VICTROLA DE OCASION, VENDO. San Rafael 967, entre Carmen y San Isidro. 21-A

APARADOR, MAGNIFICO, VENDO. Plaza Almagro 1136. 20-A

COMPRO OCASION, MESA MARMOL, barra y de más útiles carnicería. Dirección: Manuel Rodríguez 741. 22-A

ALFOMBRAS, LIMPIO, LAVO, TIÑO. Teléfono 2337. Compañía 1065 oficina 14. A-23

MUEBLES, MAQUINARIAS, MERCADERIAS, etc., recibo a consignación. Anticipo fondos. Santo Domingo 1226, oficina A. A-23

PIANO ALEMAN OCASION 2,800 cuatro bronce, dos plazas. Lira 1038. A-20

OCUPACIONES (Ofrecen)

PRENSISTA Y ENCUADERNADOR se necesitan. Avenida Matta 930. Inútil si no son cumplidores. 15-M

SE NECESITA NIÑO DE 13 A 14 años para los mandados con recomendaciones. Tratar Alameda 111. 31-M.

SE NECESITAN BUENAS AYUDANTAS para la moda. Santa Rosa 333. 31-M

MUEBLISTAS Y OFICIALES NECESITO. Pago buen sueldo, Nataniel 464. 20-A

ENCHAPADOR NECESITO Y OFICIAL para enchapar carrocerías en Arrate 116, entre calles Rancagua

HOJALATERO NECESITO PARA enchapar carrocerías en Arrate 116, entre calles Rancagua y Curicó. 20-A.

SOMBREREROS NECESITA "MI Sombrerería", calle Lira N.o 7. Pago buen sueldo. Trabajo todo el año. A-21

NECESITO MAESTROS AMOLDADORES en yeso. San Isidro 243. 20-A

CHAUFFEUR MECANICO, SOLTERO, con buenas recomendaciones, que no haya trabajado en góndolas ni autos de arriendo, para manejar camión, con cama adentro, se necesita. San Diego 546. A-20

POLICIA DE LA FLORIDA NECESITA dos guardianes. Los casados tienen casa gratis. 20-A.

EMPLEADO JOVEN, PARA ALMACEN, práctico en abarrotes, necesito. Exíjense buenos informes. Pío IX N.o 200. A-20

NECESITO CHANCHERO COMPETENTE, con recomendaciones, urgente. Dirigirse: Casilla 115. Quillota. 20-A

TAQUIGRAFO O TAQUIGRAFA EN castellano, necesita casa importadora. Banco Anglo 5.o piso, oficina 3. 20-A

FABRICA DE CALZADO NECESITAN cortadores de cuero. Lira 965. 21-A

CORTADORES DE CUERO SE NECESITAN en la fábrica de Calzado Lira 965. 21-A

SE NECESITA ZAPATERO. REGIMIENTO Cazadores. 20-A

NECESITO MUEBLISTAS Y BARNIZADORES. San Pedro 1424. A-21

OFICIAL MECANICO NECESITO, presentarse Lunes, a las 7. Huérfanos 2448. A-20

NECESITO AYUDANTE SASTRE competente. Bulnes 449. A-20

HERRERO CARROCERO Y RUEDERO para trabajar permanente en Meliquén, necesito. Tratar en Manuel Rodríguez 60. A-21

TRABAJADORES PARA CHUQUICAMATA y salitreras, Antofagasta, necesítanse 500. Salida Martes 22. Dirigirse: Kiosko, Puente Bandera, frente Estación Mapocho, señal Bandera blanca. A-20

NECESITO DOS PICADORES DE leña. Bodega "El Porvenir". Eyzaguirre 1124. A-21

NECESITO GRABADOR EN planchas de bronce y relojero. Franklin 1026. A-20

HOJALATERO GASFITERS. TRABAJO permanente. Necesito. Almirante Barroso 302. A-20

EMPLEADA TODO SERVICIO, con muy buenas recomendaciones, necesita matrimonio solo. Sueldo: $ 40. Franklin 1175. 21-A

NECESITAMOS REPARTIDOR PAN Bascuñán 1085. 20-A.

NECESITO HERRERO, OFICIAL carrocero, ruedero. Esperanza 23. 20-A.

50 ENTABICADORES, REBOCADORES, necesito. paga buenos sueldos, traer herramientas, hoy, San Francisco esquina Avenida Silva. A-21

CORTADORES DE CUEROS NECESITO, San Diego 1028. A-21

DOS MAQUINISTAS COMPETENTES para pieles, necesita urjente. Esmeralda 885. A-21

NECESITO MUEBLISTA, CALLE Sevilla 1312 (barrio Palma). A-22

NECESITASE EMPLEADA JOVEN, 1249. A-21

EMPLEADA, ENTIENDA ALGO COCINAR, necesito. Puente 562. A-20

ENLUCIDORES, CARPINTEROS, necesito, San Nicolás 85. Barrio Subercaseaux. A-21

NECESITO DOS REPARTIDORES, para bodega frutos del país, Delicias 3484. A-21

NECESITO COCINERA, MAESTRANZA 954. A-22

PINTOR COMPETENTE, CON INFORMES, necesito, Gorbea 2446. A-20

NECESITO BUENA LAVANDERA y aplanchadora de dobles. Castro 64. 21-A

NECESITO NIÑA PARA AYUDAR trabajo de lavandería, con buenos antecedentes. Castro 64. 21-A

NECESITO COSTURERAS. ESTADO 250.

CARPINTEROS, MAESTRO MAYOR para concreto armado, necesito. Campo de Marte 294. 21-A

NECESITO COCINERA CON RECOMENDACIONES. Parque Forestal 342 24-A

SERVIDUMBRE LA MEJOR DE Santiago, pídala, Bandera 339.

EMPLEADA PARA LA COCINA, con recomendación, necesito. Rosas 2654.

MAESTRO HERRADOR, NECESITO, Avenida Irarrázaval número 1940. 21-A

NIÑA PARA CUIDAR NIÑOS. NECESITO. Domeyko 1726. 21-A

SEÑORITAS, JOVENES, QUIERAN ganar doscientos pesos mensuales, necesito Venegas Salas, Plazuela Santo Domingo.

PRENSISTA COMPETENTE DE cilindro. necesito. Teatinos 58.

SE NECESITAN PLANCHADORAS dobles, camiseras, lavanderas; calle Manuel Montt 2257.

PINTORES NECESITO. CATEDRAL 1404. 21-A

TEJEDORA Y COSTURERA competente para armar tejidos, necesito. Nataniel 511.

NECESITO CARRETELERO JOVEN con carnet, buen sueldo. Maestranza 647.

NECESITO COCINERA Y DEMAS quehaceres casa, buen sueldo. Maestranza 647.

NECESITO PARA EL CAMPO EMPLEADA formal cuidar niños. Sueldo $ 50. Cumming 326. A-21

SE NECESITA COCINERA CON RECOMENDACIONES. Sin niños. Olivos 622. A-22

CORTADORES COMPETENTES NECESITO. Fábrica Calzado. Irarrázaval 707. A-22

APARADORAS COMPETENTES NECESITO. Fábrica de Calzado. Irarrázaval 707. A-22

PASTELERO MAESTRO Y AYUDANTES competentes necesitamos. Zañartu 1044.

BOMBONERO, NECESITAMOS UN maestro competente. Zañartu 1044.

PINTORES COMPETENTES NECESITO para el Lunes. Alameda esquina Brasil. A-21

UN HERRERO CARROCERO MUY competente para obra gruesa, necesita. Alameda 2439. A-21

TEJEDORA MUY COMPETENTE para dirigir taller necesito. Buen sueldo.

NECESITASE BUENAS COSTURERAS, urgente. Taller Modista. Calle Manuel Montt 2135. A-21

NECESITO EMPLEADA PARA TODO servicio. Buen sueldo. Cumming 766. A-21

OFICIALES SEGUNDOS NECESITA Fábrica Cocinas. Carmen 315.

COCINERA PUERTAS AFUERA, casa extranjera, necesítase. Carmen 311.

CARPINTEROS NECESITO, Miguel Claro 390. Providencia.

NECESITO CARPINTEROS. RECOLETA esquina Rosario.

LAVANDERIA FRANCESA, RECOLETA 348. Posticeras, lavanderas, necesita. A-21

GASFITER COMPETENTE Y CARPINTERO necesito, Delicias 1626.

COCINERO O COCINERA MUY competente, necesito. Delicias 1626

MOZO DE COMEDOR NECESITO. Delicias 1626.

NECESITO CARPINTEROS, ALBAÑILES, entablicadores y oficiales a trato y al día. Copiapó 724. A-21

EMPLEADA ENTENDIDA EN LAVANDERIA, necesito. Recoleta 348. A-21

NECESITO AYUDANTAS Y aprendizas sastre. Villa Teresa 612.

CARPINTEROS NECESITO. DOMINICA 190.

NECESITO UN CORTADOR DE carne y una cocinera. Bascuñán 598. A-22

NECESITO NIÑO 14-16 AÑOS, para mozo de frutería; inútil presentarse sin recomendaciones. Santo Domingo 973.

NECESITO NIÑO PARA LOS mandados. San Antonio número 150.

CARPINTERO AREGLADOR DE muebles, necesita Mueblería Ahumada 32. Trabajo permanente. A-22

NECESITO COCINERA. DIEZ DE Julio 221. A-21

NECESITANSE APARADORAS puntillera, entacador a máquina, tirador de cortes. Chacabuco 554. A-21

SE NECESITAN COSTURERAS competentes en pieles. Sazié 1954, casita número 5. A-21

SE NECESITAN CARPINTEROS mueblistas; al día 14 pesos. San Diego 482. A-21

NECESITO MATRIMONIO SIN NIÑOS. Avenida La Paz 215. A-22

NECESITO EMPLEADA CON RECOMENDACION para matrimonio sólo. Buen sueldo. Llano Subercaseaux 451. A-21

SOMBRERERO NECESITO A aprendiz adelantado. San Pablo 3604. A-22

NECESITO CARRETELERO RECOMENDADO. San Diego 1468.

MAESTRO PINTOR DE CAJAS, fondos, o oficial adelantado, necesítase. Trabajo firme. Mapocho 3155.

OFICIAL CERRAJERO, ADELANTADO, en muebles de fierro, necesítase. Trabajo firme. Mapocho 3155. 21-A

CORTADORES DE CUERO, SE NECESITAN en la fábrica de calzado. Amunátegui 916.

NECESITANSE BUENOS CARPINTEROS de banco. Dirigirse: Avenida Matta 633. 22-A

CARPINTEROS MUEBLISTAS NECESITASE. Alameda 3538. 21 A

AYUDANTE SASTRE NECESITO, ambos sexos. Chacabuco 81, casa 13.

NIÑO TRABAJO FACIL NECESITO. Unión Americana 84. 21 A

NECESITO AYUDANTES PASTELEROS, dulceras competentes necesito. Delicias 2867. 21 A

NECESITO DOS EMPLEADAS, COCINERA, de mano. Esperanza 8. 21 A

NECESITANSE DOS COMPETENTES vendedoras en sombreros, buenas recomendaciones, Alameda 2674. 22 A

NECESITO EMPLEADA QUEHACERES de casa. Delicias 2542. J. 23 A

CORTADOR JOVEN, COMPETENTE para carnicería se necesita. San Pablo 2369. 21 A

SACADOR DE PUNTERA Y CORREDOR de fierros, se necesita, Arturo Prat 1342. A-21

NECESITO SEÑORA SOLA, PARA atender negocio chico. San Pablo 1683. A-20

NECESITO MAESTRO Y OFICIALES hojalateros, Veintiuno de Mayo 873. A-22

NECESITO COCINERA. MAESTRANZA 601. 22-A

PONIENTE NECESITO, PANADERIA San Eugenio. Pizarro 1902. 21-A

HOJALATEROS GASFITERS aprendices, necesito. San Alfonso 22.

NECESITO UN JOVEN CON 500 pesos. San Diego 958 A 21

NECESITO SEÑORA TOQUE BIOGRAFO. Teatro Victoria. San Antonio. A 22

ESTUDIANTE COMERCIO, RECIBIDO, para hacer cursos Contabilidad, Aritmética Comercial. Taquigrafía, Dactilografía. Inglés. necesítase para provincia. Delicias 2628 A 21

PLANTILLEROS LUISQUINCEROS muy competentes, necesito, Avenida Matta 364. A 21

MAESTROS, OFICIALES MUEBLISTAS, necesito, con sin herramientas. Mueblería España. Sazie 2450. A 20

GOTICOS COMPETENTES NECESITANSE. Fábrica de Sillas, Alameda 3538. A 21

MAYORDOMO PARA LOS COMEDORES, se necesita. Calle 21 de Mayo 815. 20-A.

NECESITO CARPINTEROS MUEBLISTAS, García Reyes 146. 20 A

MAESTRO CHANCHERO COMPETENTE, buen sueldo, necesito, Maestranza 675. 20 A

NECESITO CARPINTEROS CARROCEROS, Arturo Prat 951. 20 A

TALLADORES NECESITO. CHILOE 1450. 21-A.

NECESITO ARMADORES EN CALZADO blak muy competente. Moneda 2770. 20 A

SACADOR PUNTERA QUE SEPA correr fierro y lijador de plantas, recomendado necesitamos. O. G. Casilla 1152. 20-A

NECESITO CARPINTEROS, PLANOS, góticos y tapiceros. Arturo Prat 1302. 21-A

MOZO JOVEN RECOMENDADO para aseo y mandados necesítase. Santo Domingo 684. 20-A

SE NECESITA UN NIÑO SIN PADRES, de buena presencia para criarlo como hijo en casa honorable. No importa sea hombre o mujer. Edad 1 a 4 años. Escribir a D. Bravo. Correo N.o 2, Valparaíso. A-22

NECESITO MOZO QUE HAYA CUIDADO enfermo, con muy buenas recomendaciones. Claras 162, de 2 a 6. 21-A

NIÑO PARA MOZO, NECESITO.

SEÑORITA BUENA PREPARADORA en sombreros de luto necesito, pago buen sueldo. 21 de Mayo 587. 20 A

SE NECESITAN BUENAS PREPARADORAS en sombreros de señora y ayudantas adelantadas. Huérfanos 1480 B. 20 A

SEÑORA O SEÑORITA RELACIONADA con la buena sociedad de Santiago se desea para representar casa comercial importante. Buen sueldo. Casilla 5039. 20-A.

COMPOSTURA MAQUINA TEJER coser a domicilio. San Francisco 838. 20-A.

COSTURERA PARA PANTALONES, necesita La Fábrica de Ropa, Delicias 3255. 22 A

AMA DE BUENA SALUD, CON abundante leche, necesito; buen sueldo. Sazié 2409. A-20

NECESITO COSTURERAS. — ROSAS 990. A-20

AYUDANTAS Y APRENDIZAS vestoneras, necesito. Pinto 1458. (altos). A-20

PARCHADORAS DE SACOS Y CARRETELERO práctico en trabajo bodega, necesito. San Francisco 697. A-21

VENDEDORA CON ALGUN CONOCIMIENTO en el ramo, necesita la Fábrica de Tejidos, San Antonio N.o 61. A-20

COSTURERAS COMPETENTES PARA tejidos necesítanse. Prat 248. A-20

COSTURERAS, CAMISERAS, NECESITO, competente, y una aprendiza. Taller Ropa Blanca. Av. Brasil 734, casa 5. 21-A

SE NECESITA OPERARIAS, TRABAJO fácil de fábrica. Presentarse: San Alfonso 1072. 20-A

EXTRANJERA, SERIA, ATENDER caballeros, necesítase Huérfanos 1744. 20-A.

NIÑA PARA COMEDOR CON RECOMENDACIONES se necesita en Santo Domingo 1555. 20 A

NIÑA PARA CUIDAR GUAGUA necesito. Maule 1032. 20-A

NIÑA PARA LOS MANDADOS necesito. Maule 1032. 20-A.

SERVIDUMBRES, NECESITO diariamente cocineras, niñeras, de piezas, comedor, buenos sueldos. Oficina Empleos. "La Veloz", García Reyes 28. 20 A

SE NECESITA EMPLEADA PARA comedor, que tenga recomendación. Para tratar de 2 a 4 de la tarde. Catedral 1111. A-20

SE NECESITAN NIÑAS PARA EL servicio de piezas, con recomendaciones. Ahumada 319. A-20

NECESITO NIÑA PARA EL SERVICIO. Serrano 730. A-20

MUJER SERIA. PARA TODO SERVICIO, trabajo únicamente de 8 a 12 del día, necesito. Av. Brasil 734, casa 5. 20-A

NECESITO COCINERA Y NIÑO para repartir viandas. Maipú N.o 722, por dos días. A-20

NECESITO BUENA COCINERA Y otra empleada para comedor, con buenos informes. Buen sueldo. Viña Mackenna 615. 20-A

NECESITO COCINERA, SAN PABLO 2886. Buen sueldo. 20-A

NECESITO COCINERA. AVENIDA Matta 817. 21-A

EMPLEADA PARA LA COCINA, poca familia, se necesita, Lira 97. A-20

NECESITO COCINERA Y NIÑA de mano, con recomendación para poca familia. Tratar: 1 a 5. Claras 688. 21-A

COCINERA QUE CONOZCA SU oficio, sin niños, con cama adentro y sirvienta de mano en las mismas condiciones, se necesitan, en San Diego 546. A-20

COCINERA COMPETENTE PARA poca familia, necesito. Pedro Valdivia 1001. 20-A

COCINERA CON BUENAS REFERENCIAS, se necesita. Providencia 2495. 20-A

COCINERA SE NECESITA CON recomendaciones. Presentrase, Cuevas 1291. A-20

COCINERA CON INFORMES. — Sueldo: $ 70. República 330. A-20

COCINERA NECESITO.— SAN IGNACIO 816. A-21

COCINERA PARA POCA FAMILIA, necesítase urgente. San Isidro 72. 21-A

VENDEDOR ENTENDIDO EN ARTICULOS de paquetería y fantasía, con fianza, buena comisión, se necesita, Población Santa Rosa.—Luis Cruz Martínez 2377, carros 24. A-21

MUCHACHO PARA MANDADOS necesito. San Diego 219 B.

HOJALATEROS, GASFITERS maestros, aprendices necesito. Rosas 2061. 21-A.

NECESITO UN TRABAJADOR que tenga poca familia, para cuidador de una quintita, puede trabajar afuera. Tratar: Curicó 93.

SEÑORA CON RECOMENDACION se necesita para quehaceres de casa, poca familia. Presentarse de 1.30 a 8 P. M. Nicolás Palacios 1109. 21-A.

COSTURERAS COMPETENTES necesito. Fábrica de Ropa Blanca.— Agustinas 935. 21-A.

NECESITO EMPLEADA PUERTA afuera. San Diego 1418. 21-A.

FABRICA DE CALZADO, NATANIEL N.o 1358, necesita un cosedor black, un rematador, un calzador. 21-A.

NECESITO COSTURERAS SASTRE, niño aprendiz. Salas 272, casa F. 21-A.

TEJEDORAS DE MAQUINA NECESITO. Independencia 1006. 21-A.

DOS EMPLEADAS, UNA PARA LA cocina y para la mano. Independencia 810. 21-A.

EMPLEADA PIEZAS DE EDAD necesito. Huérfanos 1508.

NIÑO 14 AÑOS PARA MANDADOS necesito. Huérfanos 1508.

CORREDOR DE FIERROS NECESITAMOS. Fábrica de Calzado, Andrés Bello 685.

NECESITO LAVANDERAS, PLANCHADORAS de dobles. Maestranza 235. 21-A.

NIÑO O NIÑA DE 10 A 15 AÑOS se necesita para casa de familia. Nataniel 251. 21-A.

GASFITER NECESITO COLOCAR cincuenta metros canales, trabajo vendido. San Alfonso 1098.

MUCHACHO PARA ATENDER oficina se necesita. Serrano 131. Tra-

RESPUESTAS A NUESTROS LECTORES

LAS PERSONAS CUYAS CONSULTAS NO APAREZCAN RESUELTAS EN EL DIARIO, SERAN ATENDIDAS PERSONALMENTE POR EL REDACTOR DE LA SECCION.

PARTICION DE BIENES

Marchan.—Santiago.

El mayor de los hijos de una señora viuda vendió los derechos que tenía a su herencia paterna en una determinada suma de dinero. El comprador los vendió a su vez a otra persona y ésta exige ahora la partición de los bienes hereditarios y la entrega de la cuota que en ellos le corresponda.

¿Puede hacerlo?

No hay inconveniente legal de ningún género, porque con arreglo a las disposiciones del artículo 1320 del Código Civil, cuando un coasignatario vende o cede su cuota a un extraño, tiene éste igual derecho que el vendedor o cedente para pedir la partición e intervenir en ella.

LUSTRE PARA ARNESES

Agricultor.—Santiago.

¿Cómo preparar un buen lustre negro para arneses?

Se mezclan:

	Gramos
Carbón de huesos. .	120
Aceite de algodón. .	30
Jarabe.	60
Acido sulfúrico. . . .	30

Por otra parte se disuelven:

	Gramos
Goma arábiga. . . .	30
Azúcar cande.	30
Agua.	500

Se vierte esta solución muy despacio y agitando siempre en la mezcla precedente. después, con el producto obtenido, se llenan cajitas metálicas. adicionándolas con algunas gotas de esencia de mirbano o de solución fénica.

Pueden emplearse también:

	Gramos
Goma laca.	24
Sandaraca.	4
Elemí.	4
Trementina espesa. . .	16
Esencia de trementina	12
Alcohol.	100
Negro de humo. . .	40

En lugar de la cantidad apuntada de negro de humo se pueden usar diez gramos de nigrosina.

Se calientan las resinas y la trementina junto con la esencia casi hasta la ebullición, y con grandes precauciones, cuando la masa esté fría se le agrega el alcohol y finalmente las demás substancias.

"......POR EL OJO DE UNA AGUJA"

Curioso.—Santiago.

¿Dijo en realidad Jesús, que más fácil que pase un camello por el ojo de una aguja, es que entre un rico en el reino de los cielos?

Así se afirma por lo menos en el evangelio de San Mateo.

Algunos, hallando más proporcionada la comparación, entienden por la palabra camello, un cable o maroma gruesa con que se amarran las naves contra el furor de las tempestades, que eso significa también la voz griega kamélos, y de este sentir es el sabio Teofilacto. Otros quieren que aluda en esta ocasión el Salvador a una puerta de Jerusalen llamada Ojo de Aguja, de tan corta elevación que no podía pasar por ella un camello, si no era arrodillado y deponiendo antes la carga.

Cualquiera de los dos términos de comparación es a cual más expresivo; pues si el camello (animal) podía pasar aunque con trabajo, por el Ojo de Aguja (puerta) también el camello (cable) puede pasar, deshilado en hebras por el ojo de una aguja (instrumento de coser).

En otros términos, depuesta la carga de las riquezas o repartida entre los pobres es como únicamente pueden ingresar los ricos en el reino de los cielos (Sbardi, Florilegio de la lengua castellana).

"COGITO, ERGO SUM"

Ignorante.—Santiago.

En la portada de un libro de filosofía, leo a manera de subtítulo, la siguiente frase: "Cogito, ergo sum".

¿Cuál es su significado?

"Pienso, luego existo". Es el célebre aforismo de Descartes, base de todo su sistema filosófico.

ZENON.

SE NECESITA NIÑA PARA EL servicio. Prieto 1347. 22-A.

NECESITO BUENOS OPERARIOS para sobretodo y vestones. Huérfanos 1268.

PINTORES SE NECESITAN EL LUNES a las siete, en Gorbea 244.

NECESITO NIÑO PARA LAVAR frascos, con recomendaciones. Delicias 1344.

NIÑA COMEDOR NECESITO. REPUBLICA 81.

NIÑO NECESITO, VICUÑA MACKENNA 660. Aseos, mandados. A-21

TAPICERO, OFICIALES ADELANTADOS, necesito. Prat 353. A-21

MUEBLISTAS, OFICIALES ADELANTADOS, necesito. Prat 353. A-21

HUINCHERO NECESITO. PRAT 353. A-21

NECESITO NIÑA AYUDAR QUEHACERES casa, buen sueldo. Camilo Henríquez 174.

TEJEDORAS COMPETENTES TEJIDO punto doy trabajo domicilio; pago bien. San Diego 107.

COSTURERAS SASTRES, GANAN cinco pesos diarios. Bulnes 11.

NECESITO OPERARIAS SASTRES, modas. Huérfanos 1480. 21-A

LAVANDERIA FRANCO ESPAÑOLA, Huérfanos 2674. Se necesitan aplanchadoras fineras, de doblez y lavanderas. 21-A

NECESITO COSTURERA COMPETENTE, por días. Agustinas 1279.

NECESITO NIÑAS QUE SEPAN hacer ojales a máquina, para impermeables. Santo Domingo 1443.

MUCHACHO PARA MOZO NECESITO. Santa Rosa 217.

SEÑORA CUIDADORA CASA CERCA Santiago, necesito. San Isidro 458. 22-A

GASFITERS SIN HERRAMIENTAS necesito dos, buenos maestros, ligeros para trabajar y serios. Que sepan algo de hojalatería de edificio. Inútil presentarse si no son verdaderos maestros; sueldo desde $ 13 diarios. Nataniel N.o 590. 21-A

NECESITO MUEBLISTA COMPETENTE. Huérfanos 2494. 22-A

NECESITO JOVEN, AYUDANTE cortador carnicería. Maestranza esquina León Prado. 21-A

MUEBLISTA A TRATO NECESITO; hay toda máquina. Avenida Milán 150 (Población París). 21-A

COSTURERAS COMPETENTES NECESITO. Fábrica ropa blanca para señoras. Agustinas 935.

BUENA COSTURERA EN TRAJES señoras necesítase. Dardignac 123. 21-A

TEJEDORAS NECESITO. SAN DIEGO 107.

LAVANDERAS Y POSTICERAS NECESITAMOS. Lavandería Río Janeiro. Merced 475 21-A

NECESITO AYUDANTA SASTRE; pago bien. Santa Rosa 345, casita 27.

NIÑO DE 16 A 18 AÑOS CON BUENAS recomendaciones, para mozo, necesítase. Ahumada 175. 21-A

NIÑO DE 14 A 16 AÑOS QUE ENTIENDA algo de carpintería, necesítase. Serrano 378 22-A

NIÑAS DE 14 A 16 AÑOS DE aprendizas para juguetes, necesítase. Ahumada 175. 22-A

AMA, BUENAS REFERENCIAS, sana, necesítase. Sazié 2409. 21-A

SE NECESITAN TRES BUENOS recorredores de piso para el Lunes. Delicias, kiosko 19. frente Castro.

SE NECESITA BUEN LUSTRADOR. Delicias, kiosko 19. frente Castro.

COMPOSTURERA, COMPETENTE, necesitamos. "London House", Huérfanos 1059. 21-A

NIÑERA FORMAL NECESITASE. Catedral 2924; págase buen sueldo. 22-A

BARNIZADOR NECESITO, SANTO Domingo 2740. A-21

DOS EMPLEADAS PARA LA MANO, buen sueldo. San Pablo 2007. A-21

EMPLEADA TODO SERVICIO, MENOS cocina, para matrimonio solo, $ 50. Rosas 2725. A-21

NECESITO NIÑO PARA LOS MANDADOS, Almirante Barroso 750. A-20

SE NECESITA COCINERA, BULNES 5. A-22

NIÑAS OPERARIAS, NECESITASE: Agustinas 2333. 21-A

EMPLEADA ENTIENDA COCINA servicio tres personas necesito. Buen sueldo. Rosas 2653. 21 A

COCINERA PARA CUATRO PERSONAS, necesito, Huemúl 537. A-20

AYUDANTA VESTONERA, SEPA ojalar, pago bien, Gálvez 1494. A-21

NECESITO COSTURERA SASTRE. Aldunate 831. A-21

LAVANDERIA VILLE DE PARIS, Huérfanos 2548. Aplanchadoras doblez, necesita. A-20

NECESITO COSTURERAS, PARA tejidos, inútil presentarse incompetentes, pago bien. Maule 1075. A-21

NECESITASE BUENA POSTICERA, pago siete pesos ciento Lavandería Parisien. Providencia 2164. A-21

APRENDIZA ENFERMERA O practicanta de Hospital de más de 25 años, recomendada, interna, necesito. Sanatorio Avenida Matta 586, frente a San Isidro. 21-A.

SEÑORITA PARA CIGARRERIA necesito. Arturo Prat 1103.

COMPOSTURA MAQUINAS DE TEJER y coser a domicilio. San Francisco N.o 838, casa 16. 22-A.

BUENAS APLANCHADORAS NECESITA Lavandería La Cruz Roja, Compañía 1066. 20-A.

GASFITER CORDOBA, RUEGO DEVOLVER a San Diego 960, herramienta y material, antes de recurrir justicia.

MUCHACHA NECESITO. ALDUNATE 939. 22-A

AYUDANTA VESTONERA NECESITO. Av. Matta 1146.

APARADORA PARA CALZADO guagua necesito. San Francisco 1430. 21-A

TRES EMPLEADAS: COCINA, COMEDOR, piezas, necesito, San Alfonso 75 Hotel. A 20

NECESITO EMPLEADA TODO SERVICIO, cuatro personas .Matucana 30 A. A 21

OCUPACIONES (Necesitan)

JOVEN SERIO, $ 5,000 FIANZA, desea ocuparse cobrador. Santa Rosa 589, casa 2. 140-A

LAVANDERA OFRECESE, SAN PEDRO 1311.

OFRECESE JOVEN PARA OCUPACION decente. práctico en trabajos de oficina o vendedor casa comercial. Muy buenas referencias. — O. F. B. Casilla 81 D. 25-A

NIÑA JOVEN OFRECESE PARA consultorio doctor o acompañar señoras solas. Grajales 2164. 20-A.

PIANISTA OFRECESE.— VICTOR Manuel 1083. A-20

PIANISTA, OFRECESE: MATINÉES, recepciones. Molina 171. 20-A.

JOVEN HONORABLE, CONOCIMIENTOS oficinas, buenas recomendaciones, fianza, ofrécese. D. Valenzuela V. Aldunate 1036. A-20

SAN DIEGO 122: EMPLEADOS, JOVENES, buena pensión, piezas. A-23

OPORTUNIDADES PARA FAMILIAS

TEJIDOS DE PUNTO, TRAJES, PALETOES, chombas lana, realización, especialidad sobre medida. Fábrica San Diego 212. Abril 31

COLCHONES REFACCION A DOMICILIO San Diego 9. A-30

ANILINA ALEMANA "ARCO IRIS" Se recomienda esta anilina por ser la más barata, pura y concentrada, preparada especialmente para teñir en la casa toda clase de ropa usada y tejidos de seda, lana, hilo, algodón y mezclados. Tiñe muy bien carpetas, colchas, cortinas y alfombras. No necesita ácidos ni sales para fijar el color. Su instrucción es la más fácil que se conoce. Tiñe colores muy puros y hermosos. No destruye los tejidos ni los mancha. Precio del paquete: $ 1. Provincias $ 1.20. Bandera 140, oficina 4. M 29

ESTUFAS! ESTUFAS! ESTUFAS a parafina, calidad insuperable, precios bajos. Bandera 140, oficina 4. 23-A.

NOTABLE INVENTO: MAQUINITA "Alfel" para zurcir y marcar medias y ropa blanca. Reemplaza eficazmente el zurcido a mano. Puede usarla un niño. Vale $ 5. Provincias, $ 5.60. Bandera 140. Oficina 4. 8-Mayo

SE VENDE UNA BANDURRIA Y toda clase de ropa fina para señoras y caballeros. Santo Domingo 1715. M-25

SOMBRERERIA EL FENIX. OFRECE a su distinguida clientela grandes novedades en modelos de terciopelo de seda, hormas de paño. Especialidad en hechuras y transformaciones, por los últimos modelos. Bascuñán 77. A 20

SEÑORITAS: CALZADO FINO, 35, 36, a $ 16. Bascuñán 383. A 21

SOMBREROS SEÑORAS, HECHURAS, transformaciones, terciopelo y paño, ocho pesos. San Francisco 852. A-21

SE VENDEN TRAJES PARA SEÑORITAS y caballeros. Abrigos usados. Prat 53. 23-A.

TRAJES ELEGANTES, ABRIGOS, sombreros poquísimo uso, vendo. Riquelme 630. 22-A

OBJETOS PERDIDOS

GRATIFICARE A LA PERSONA Que devuelva libro de misa concheperla perdido en carro Avenida España, el 27 de Marzo; devolverlo en Avenida España 252. Casa 2. Nombre que lleva es, Laurentina Ramírez G. 20-A

MALETA EXTRAVIADA EL MARTES quince, tren de Chillán, buena gratificación a la devuelva. Pedro Fernández Vargas. Lira 364. A-20

MAQUINA FOTOGRAFICA OLVIDADA tren Doñihue, buena gratificación, devolverla Doñihue, Higinio de Aliaga; Santiago, San Diego 1350. 21-A

MALETA EXTRAVIADA: SE RUEGA a la persona que, por equivocación, haya tomado una maleta de cuero, tamaño regular, en el segundo carro de primera, del tren ordinario de ayer Viernes 18, que llegó a Santiago a las 6.25, la devuelva a su dueño, Avenida Concha N.o 90, Ñuñoa; o haga llegar a su poder los documentos que para su dueño únicamente son de suma importancia. 21-A

DARE BUENA GRATIFICACION a la persona que devuelva un rosario perdido en la iglesia de La Gratitud Nacional: es recuerdo de familia. Castro 103, Botica.

MALETIN OLVIDADO.—AL CHOFER que trajo un pasajero de estación Mapocho a Gorbea, entre República y Avenida España, el Jueves 17, del ordinario de 6, se gratificará si devuelve un maletín que se quedó olvidado en el auto, o documentos y llaves que contenía a: Gorbea 2337, casilla 12.

PROFESIONALES

ZURCIDOS INVISIBLES, NOTABLE zurcidor japonés. Especialista único. Especialidad en viraduras, transformaciones. Son perfectas. San Diego 328. Teléfono inglés 667. 2-Mayo.

HAGO CLASES DE BOBILLO, FRIVOLITE, malla y bordado. Echeverría 975. 3-M.

CONDOR 1158, CASA ANTIGUA única especialista, zurcidos invisibles. Jersey sedas, viraduras, hechuras. Transformaciones garantidas. Mayo-8

Mme. BORDEAUX, ZURCIDORA, tejedora. Especialidad en toda clase zurcidos. Recibe órdenes en San Diego 186. Admite viraduras, transformaciones. J 30

Mme. MERY, ESPECIALISTA ZURCIDOS invisibles. Trajes señoras, caballeros. Se hacen, reforman, composturas, limpiados a vapor y aplanchados. Recibo hechuras con materiales de primera, desde $ 70. Carmen 7. Mayo 15

HECHURAS RECIBENSE DESDE $ 85, trabajos de primera clase, corte inglés, americano, puntualidad en entregar ropa clientes. San Antonio 384. lado Baños Santiago. 20 A

BORDADOS A MAQUINA Y MANO. Tíñense plumas, algretts, paraísos. Gran novedad fantasías plumas. Aplicaciones para sombreros. Galería Rogers. Delicias 778.

LIRA 41, MODISTA FRANCESA, muchos años práctica, hace modelos perfectos, recibe hechuras, medias confecciones para señoritas, enseñanza gratuita para caballeros, plancha ternos. A-20

PRESTAMOS DE DINERO

PRESTAMOS HIPOTECARIOS EN bonos, conversiones de deudas, tramito rápidamente en Caja Hipotecaria, y Banco Hipotecario de Chile arreglando títulos de propiedad y anticipando fondos para cancelaciones. Servicio especial para provincias. — José Valenzuela D. — Agustinas 1148. A-22

FACILITO DINERO CON FIANZA. Bandera 552. oficina 11 A 21

DINERO FACILITO SOBRE HIPOTECA, interés 9 o|o anual, [illegible] Laurel, Huérfanos 1233.

PROPIEDADES

GRAN CASA DE TODA COMODIDAD en bajos, en perfecto estado; 20 por 75 metros, en Gorbea, inmediato Avenida España, tiene al lado buena casa de renta. Vendemos en $ 115,000 de gran ocasión. Greene. Teatinos 86. A-26

$ 40,000 y 50,000, VENDO CUATRO lindos y cómodos Chalets, recién construídos, uno de ellos esquina con altos; otro completamente aislado por jardines; entrada para auto, gallinero, árboles frutales y parrón. Verlos y tratar con su dueño calle Victoria 60, a media cuadra de Vicuña Mackenna, dos cuadras, pasado Matta. A-24

COMPRO PROPIEDAD PROXIMA Escuela Medicina. Bello. Santa Elvira 0.90. 20-A

ARTURO PRAT, COMPRO CASA, urgente hasta la tercera cuadra, 14 metros de frente por 40 de fondo, más o menos. Hasta 140,000 pesos. Cochrane 279. 20-A

AVENIDA IRARRAZAVAL 1490, casi esquina Román Díaz, vendo baratísimo lindo sitio plantado. Cuatro mil metros. Precio rebajado. Tratar: con su dueño, en Cochrane 279. 20-A

VENDO CASA CON SIETE PIEZAS parrones, limones, límites urbanas.— Eucaliptus 557. 22-A

SE VENDE UNA CASA ESQUINA Sierra Bella 1098 esquina Plaza Bogotá. 20-A

18,000 VENDO LINDA PROPIEDAD para edificar, mucho porvenir. Huemul 1975, Dueño: Vicuña Mackenna 180. A-20

SANTO DOMINGO 402. VENDESE hermosa propiedad recién refaccionada. Precio: 45,000. Grandes facilidades de pago. Tratar directamente con su propietaria. Avenida Condell 1230. 21-A.

PROVIDENCIA, SITIOS CON ARBOLES, aptos para residencias, véndese, inmediatos carros 11. Tratar: Román Díaz 5. 20-A.

NECESITO SITIO O CASA ANTIGUA, de 1,000 a 3 000 metros cuadrados. Indicar precio y ubicación: I. M., Casilla 5589. A-20

VENDO PROPIEDAD, ÑUBLE 567. 20-A

CASA PARA INDUSTRIA O RENTA. 2,814 metros cuadrados, salida a 2 calles, 15 piezas, hermoso hall, galerías de valor. Frente, costado y sitio con muralla de ladrillo. Precio: $ 120,000. Deuda $ 30,000. Tratar su dueño: Puente 571. Casilla 3192.

$ 40,000 VENDO PROPIEDAD EN Eleuterio Ramírez, $ 450 renta mensual. Facilidades. Deuda hipotecaria. Sin agentes. Tratar: Barros Errázuriz N.o 38.

COMPRO CASA HASTA 13,000, por Caja Ferrocarriles.—J. Flores. Control Bandera 575.

PROPIEDADES DE RENTA, casas, sitios, quintas, compro, vendo, permuto. —Federico A. Reyes, Huérfanos 1235. Casilla 1898. Teléfono 2216.

LOS GUINDOS, ÑUÑOA, A UNA cuadra de tranvías, vendo lotes de terrenos desde 2,400 metros cuadrados a 3.50 metro.—Federico A. Reyes, Huérfanos 1235.

SITIOS Y QUINTAS ARBOLEDA frutal con facilidades de pago, desde 500 a 10,000 metros. Avenida San Nicolás, a 20 minutos de Alameda, en tranvías Cisternas, paradero número 11.—Federico A. Reyes, Huérfanos 1235.

EDUARDO MATTE ESQUINA, A cinco cuadras tranvías Franklin, vendo sitio de 25 x 70 metros, a ocho pesos metro.—Federico A .Reyes, Huérfanos 1235.

$ 3,000 SITIOS DE GRAN PORVENIR, 10 x 24 varas, con facilidades de pago, vendo en las calles de San Luis y Camilo Henríquez, Villa Santa Elena, prolongación líneas tranvías Carmen-Lira y Maestranza-Vicuña Mackenna.—Rederico A. Reyes, Huérfanos 1235.

CHACRA ARRIENDO, RICA TIERRA, 4 cuadras, arboleda y 4 alcachofal, en bajo precio y a medio hora del centro; abundante agua. Tratar en la misma chacra Cerro Navia; tomar trencito Mapocho.

COMPRO ZINC USADO NEGRO O galvanizado. Siglo XX 219.

SITIO ESQUINA, CERRADO, MURALLAS ladrillos, 26 x 52, Avenida Macul esquina Avenida Cañas, vendo. Rosas 3201.

$ 80,000 CHALET 4 DORMITORIOS, todas comodidades. Pío IV 430, al pie del San Cristobal, vendo sin agentes. 20-A

INVERSION DE PRIMER ORDEN. —Ofrecemos cinco casas independientes, de $ 54,000 a $ 75,000 cada una, que restan de $ 5,400 a $ 7,200 anuales, pagaderos por trimestres anticipados. Construcción ladrillo, materiales de primera, todo confort, arrendatarios escogidos. Calle Albión, a 2 1|2 cuadras de Plaza Italia y 1|2 de Vicuña Mackenna.—Guzmán, Silva y Cía., Huérfanos 1243. 20-A

$ 100,000 EN UNA O VARIAS PARTIDAS pequeñas, presto al 12 por ciento a un año plazo, con 1.a o 2.a hipoteca. Casilla 1080. A-20

$ 26,000 JUAN VICUÑA, 12 PIEZAS produce $ 300 mensuales. Tratar: Luis Beltrán 2117. A-21

$ 17,000 VENDO CASA CALLE Fuentes, próxima Recoleta. Cuatro piezas, fuera servicio patio; buena construcción perfecto estado. Tratar Sección Personal Estación Mapocho. Fenereisen. A-20

COMPRO CASA DE DIEZ A QUINCE mil pesos al contado, sin agentes. Juan Nadal. Correo Central. 20-A

VENDO PROPIEDAD APTA PARA industria o panadería. Tiene dos grandes hornos, pesebreras, buen edificio dos pisos. Facilidades pago. Datos por escrito, dará Casilla 2093. 21-A.

$ 24,000, VENDO CASITA PARA renta, produce $ 350 mensual, compuesta de dos almacenes, con habitación, patio, luz, especial para toda clase de negocio, por estar en la parte más comercial de calle Victoria, barrio lleno de conventillos. Tratar: San Pablo 1989. A-20

$ 38,000, VENDESE CASA DIEZ piezas, gas industrial, luz eléctrica, deuda hipotecaria, $ 8,000, patio. Calle Andrés Bello 282. Tratar: con su dueño al frente 380.

90,000 PESOS, PROPIEDAD RENTA construcción moderna, produce 14.100 pesos anuales, véndese. Tratar dueño, Camilo Henríquez 654. A-20

$ 230 OFRECESE PIEZA AMOBLADA, pensión, a matrimonio honorable. Pieza, pensión, $ 100. Libertad 174. A 21

$ 32,000 VENDO CASA RECIEN terminada. 6 piezas, luz eléctrica. Mide 10 de frente por 50 fondo; parrón, arboleda. Toro Mazotte 168. Tratar: J. Velásquez esquina Sucre. A 21

COMPRO CHACRA DIEZ CUADRAS más o menos, cerca Santiago, próxima Estación. Prefiero San Bernardo. Pagaría al contado. Datos: casilla 4603. A 22

ROPA HECHA

ROPERIA "LA CANTABRICA", ESmeralda 863, ofrece precios de costo Ternos, trajes de niños todas [illegible] sobretodos abrigadores, casimires extranjeros, cortes de moda, paletóes, pantalones. Todo desinfectado. N-O

VENDO [illegible] FLAMANTE. NA-

ROPERIA ANDRES BELLO NUMERO 601, esquina Recoleta, ofrece ternos, paletóes, ambos, pantalones, ternos de niños, sombreros, calzado; precios baratísimos; todo desinfectado. N|O

LA CASA VERDE REALIZA TERNOS, ambos, paletóes, pantalones, botones, sombreros, facilidades de pago. Sección especial de abrigos y ternos flamantes, corte de Moda. Esmeralda 817, al llegar a San Antonio. N-O

LA CANTABRICA, ESMERALDA 863| Casa liquidadora de saldos. Surtido completo en sombrerería, zapatería, camisería y ropa interior. N-O

ROPERIA LA VEGA, ANDRES BELLO 694. Ofrece en baratura ternos, ambos, paletóes, pantalones, sombreros ,calzado, todo desinfectado. N|O

ROPERIA, MANUEL RODRIGUEZ esquina San Pablo, ofrece en baratura ternos, ambos, paletóes, todo de ricos casimires surtidos, colores para todas medidas; sombreros, calzado, desinfectados. N|O

REMATES

SANCHEZ, CAMPANELLA, EFECTÚAN remates abarrotes, menajes, compran. Reciben consignación. Matucana 717 B. 7-M

DOY REMATES A DOMICILIO, compro saldos mercaderías, recibo muebles y mercaderías a consignación, — Anticipo dinero. — Julio Vargas, San Diego 958. 26-A

BOMBAS

.3.a COMPAÑIA DE BOMBEROS.— "Claro y Abasolo". — Cítase a la Compañía a academia y ejercicio para el Martes 22 del presente, a las 9.30 P. M. Punto de reunión: el cuartel. — El Ayudante.

6.a Cía. DE BOMBEROS.— REUNIÓN ordinaria de Compañía, el Martes 22 del presente, a las 9.30 P. M. Informe de comisión revisora de libros, renuncia y elecciones de tesorero, miembro comisión revisora, consejeo de disciplina, admisión de voluntaios y demás a que hubiere lugar.—El secretario.

5a CIA. DE BOMBEROS, BOMBA "Arturo Prat". Trabajo y Disciplina.—Cito a la Cía. a academia y ejercicio para el Martes 22 del presente, a las 9.45 P. M. Uniforme de trabajo.—El Secretario.

MANANA LUNES

De 1.30 a 6 P. M.

Gran Remate de Productos Agrícolas

QUESOS Y MANTEQUILLA

DE LAS MARCAS MAS ACREDITADAS

FERIA URETA Y CIA.

Matucana No. 10

Ex-local de la Soc. Comercial de Agricultores

Yeguas Percheronas

IMPORTADOS DE LA REPUBLICA ARGENTINA

POR EL SEÑOR SANTIAGO POPE

SE REMATARAN

EL MARTES 22, A LAS 2 P. M.

EN NUESTRA FERIA

CALLE EXPOSICION esq. ANTOFAGASTA

—VIENEN:—

20 YEGUAS PERCHERONAS, SOBRESALIENTES, de 3 a 5 años, todas coloradas, redomonas de cabresto, arriba de 1.65 mt. de altura, hijas de Potros Percherones Finos y de yeguas finas por cruza.

EDUARDO RODRIGUEZ y Cía.

REMATE

Ante el 4.o Juzgado Civil de esta ciudad saldrá a remate el 20 de Mayo, a las 3 P. M., el

Fundo SANTA ANA

ubicado en los departamentos de Collipulli y Mariluán, de una superficie total de 2,066 hectáreas, 1,800 de las cuales son regadas.

Está tasado con sus existencias por la Caja Hipotecaria en la suma de $ 1.266,400

MINIMO REDUCIDO: $ 600,000

pagaderos: reconociéndose deuda a la Caja Hipotecaria primitiva de $ 350,000 por el valor a que se encuentra reducida el día del remate, y el saldo por terceras partes, de contado, a seis meses y a un año plazo con el 8 o|o de interés.

El adjudicatario queda obligado a comprar la maquinaria, mobiliario, enseres, herramientas y existencia de bodega del fundo en la suma de $ 361,983.65 a que asciende la respectiva tasación.

Más antecedentes pueden consultarse en la Secretaría del 4.o Juzgado Civil (juicio "Banco de Chile con Rodríguez y otros") y en el estudio de don Osvaldo García Burr, Huérfanos 948.

EL SECRETARIO.

14-A

EL TATTERSALL

El Miércoles 23 de Abril

se efectuará **FERIA ESPECIAL** de **VACAS DE LECHERIA,** de los siguientes **FUNDOS:**

DEL FUNDO "VISTA ALEGRE" (Maipú), por entrega vendrán a la venta:

50 VACAS PARIDAS, MUCHAS DE TERNERO CHICO de muy buen rendimiento lechero (8 a 12 litros) seleccionadas durante bastante tiempo.

60 VACAS PREÑADAS, algunas próximas a parir, de igual selección que las anteriores.

4 TOROS HOLANDESES, finos por cruza y en estado de servicio inmediato.

(Entre el vacaje vienen Holandesas, Normandas y Durham).

DEL FUNDO "ARBOLEDAS DEL HUIQUE", COLCHAGUA, vendrán a venderse:

20 VACAS HOLANDESAS paridas y cubiertas por toro fino holandés.

20 VAQUILLAS de 2 y 3 AÑOS, cubiertas muchas de preñez avanzada

EL GERENTE.

Remate de Prendas de plazo vencido

El Lunes 21 de Abril, a las 9 A. M., el martillero señor Aldunate, rematará en la **Casa de Préstamos "LA SAN JUAN DE DIOS", Av. Delicias N.o 745,** las prendas no rescatadas y comprendidas entre los números 99,082 a 99,733.

HAY: prendedor con brillantes, diamantes y perlas, anillos con brillantes, diamantes y perlas de color, máquinas fotográficas, 74 piezas servicio de mesa de plaqué, bandeja, jarro y doce vasos de plata, cruz con brillantes y diamantes, par de rosas con brillantes y diamantes, relojes y cadenas de oro y plata, mates de plata, placa con brillantes y diamantes, y muchas otras alhajas.

El Lunes 21 de Abril, a las 10 1|2 A. M., el martillero señor Eyzaguirre, rematará en la **Casa de Préstamos "LA VALPARAISO", calle Maestranza N.o 392,** las prendas no rescatadas y comprendidas entre los números 45,663 y 46,716, y 59,279 a 60,366

de géneros, maletas de cuero, diván tapizado, palnadores con mármol, manteles y servilletas, mantos de seda y velo, batas de seda, pañuelos de rebozo, anillos con brillantes y piedras de color, ponchos y mantas, cortinas de felpa y punto, escopetas y revólvers, máquinas de coser de mano y de pié, etc., etc.

El Lunes 21 de Abril, a las 2 P. M., el martillero señor Sáez, rematará en la **Casa de Préstamos "LA SAN MARTIN", calle Maestranza N.o 701,** las prendas no rescatadas y comprendidas entre los números 45,570 a 47,467.

Hay: ternos de casimir, vestidos, batas, blusas y calzado en gran cantidad, rosas con brillantes, sobretodos, relojes y cadenas de oro y plata, ponchos y mantas, máquinas de coser de mano y de pié, anillos con brillantes, manteles y servilletas, rosas con brillantes, espejos marco dorado, catres de fierro con bronce, colchones, sommiers,

4 P. M., el martillero señor Echeñique, rematará en la **Casa de Préstamos "EL SIGLO", Av. Recoleta N.o 365,** las prendas no rescatadas y comprendidas entre los números 81,559 a 85,361.

Hay: cortes de casimir y retazos de géneros, máquinas de coser, relojes y cadenas de oro y plata,

verría, rematará en la **Casa de Préstamos** luna, mantos de seda y velo, manteles y servilletas, anillos con brillantes, maletas de cuero y muchas otras especies.

Las prendas estarán a la vista desde dos horas antes del remate. PAGO AL CONTADO.

VACAS DURHAM PARIDAS

Gran Feria Especial

EL VIERNES 25, A LA 1 1|2 P. M.

se rematarán en nuestro local de Ferias, calle Exposición esq. Antofagasta.

POR ENTREGA DE LA HACIENDA "EL PEÑON" (PUENTE ALTO) DEL SEÑOR HERNAN RIVERA

200 **VACAS DURHAM PARIDAS,** muchas de ternero chico, todas lechándose y dando 8, 10 y 12 litros de leche al día, sanas, nuevas y muy buena clase.

100 **VACAS DURHAM PREÑADAS,** algunas al parir, igual clase que las anteriores.

80 **VAQUILLAS** Durham de 1, 2 y 3 años, muy mestizas.

100 **BUEYES DE TRABAJO,** buenos y garantidos de trabajo, nuevos, algunos especiales muy recomendados.

NOVILLOS, VACAS Y CRIANZA para engorda.

CABALLARES de silla y servicio y algunos cocheros.

Eduardo Rodriguez & Cía.

Gran Remate Agrícola Especial

—: POR ENTREGA TOTAL DEL :—

FUNDO ESPEJO DEL CARMEN EN MAIPU

El remate se efectuará en el MISMO FUNDO que dista 4 cuadras de la Estación Maipú, el día

HOY DOMINGO 20 DE ABRIL, A LAS 2 P. M.

Remataremos todas las existencias de ganado vacuno, lechería, caballar, maquinaria agrícola, enseres, herramientas, menaje, coches, cosechas, etc.

ANIMALES VACUNOS

20 **BUEYES** garantidos de trabajo, nuevos mestizos, sanos en muy buen estado.

30 **VACAS PARIDAS de lechería, Durham y Holandesas** de gran clase, muy buenas lecheras, todas lechándose con cría hijas de toros fina sangre.

15 **VACAS PREÑADAS** de la misma lechería, muy mestizas y buenas lecheras.

27 **VAQUILLAS DURHAM,** muy mestizas de gran procedencia, lecheras, de 3, 2 y 1 1|2 años, las mayores cubiertas.

12 **VAQUILLAS HOLANDESAS** hijas de vacas finas por cruzamientos, seleccionadas como lecheras y de toros fina sangre holandés.

15 **LECHONES** gordos.

1 **TORO HOLANDES** de 3 años hijo de Paul Pontiac de Kol Korndyke VII (importado) de vaca procedente del Criadero del general Vergara.

1 **TORITO HOLANDES** de 1 1|2 año de la misma procedencia.

1 **TORITO NORMANDO** de 1 1|2 año del Criadero Quino.

NOVILLOS de 2 años.

164 **VAQUILLAS Durham argentinas,** de 3 años, importadas de la República Argentina, todas de una sola marca, hijas de toros fina sangre y servidas por toros puros del Criadero.

CHANCHOS grandes y chicos.

CABALLARES

1 **POTRO Anglo Normando** de 4 años en pleno servicio para la reproducción, garantido.

30 **CABALLOS y YEGUAS** de silla de patrón y servicio y arados.

10 **CABALLOS y YEGUAS** de coche de pareja y tiro sólo.

MAQUINARIAS

1 **Motor Ramsones** de 10 H. P., 1 volante, 1 cilindro garantido en perfecto estado, 1 **Trilladora Case de 40"** en perfecto estado con repuestos, 1 **Prensa Wittmann** de acero en perfecto estado, 1 **Picadora N.o 12** completa con 6 cuchillos, 1 **Transmisión para pastería de 2",** con 3 poleas de 8.50 metros de largo con transmisión de elevador de 6 metros con dos poleas; 1 **Segadora Deering de pasto,** nueva; 1 **Rastrillo Deerin** para pasto, nuevo; 1 **Sembradora Deering** en perfectas condiciones, 1 **Máquina** con roldana estiradora de alambre, **Tubos** nuevos de repuesto para el motor, 2 **Carretas viajeras,** grandes; una con resorte; 2 **Carretas pasteras** con doble quincha, 2 **Carretones** de volcar, 1 **Breack** de 4 ruedas con arneses, 1 **Victoria** de 4 ruedas con arneses.

ENSERES Y HERRAMIENTAS

20 **Arados** del 19 y 19 1|2, 8 **Pecheras** aradoras completas con un uso. **Arnés** para segadoras completo, 30 **Yugos aradores** y carreteros con coyundas, 6 **Cuartas** de fierro, carreteras; **Cuartas** de látigo, **Arados** acequiadores, **Arados** de 3 cuerpos, **Arados** de un cuerpo, de fierro; 5 **Cables** volvedores de pasto, **Rastras** de clavos, **Palas** regadoras, **Rozones** moreros, **Chuzos, Barretillas** descardadoras, 12 **Horquetas, Palas** traspaladoras, 1 **Caja** con herramientas de carpinteros, 1 **Fuelle** con herramientas de herrería, completa; 2 **Tinas** para sulfatar, 20 metros de cañería galvanizada de 1 1|2", **Campanas** de bronce, 1 **Excusado** de patente completo, 1 **Escritorio,** 1 **Galpón** de zinc blanco de 25 metros de largo por 5 de ancho; 1 **Romana Fairbanks** de 1,200 kilos, 2 **sillas inglesas** de montar, completas; Maderas y postes de roble de 6x4, 1 **Tecle,** 1 **Corbina, Repuestos** para arado, 1 **Esmeril** nuevo, **Alambre** cortado para fardos, 1 **Bomba, Correa** para motores y transmisión de prensa de pasto, **Camas** para carretas, **Cueros** varios.

COSECHAS

6,000 **Fardos de paja** larga para cama, 1,000 **Fardos de capotillo** de trigo blanco, 500 **Fardos de pasto** de 2.o corte, puestos en Estación Maipú; 20 **Sacos de porotos** burros nuevos, 20 **Sacos de maiz** amarillo de la nueva cosecha, 10 **Sacos trigo** Florence, 150 **kilos de Alfalfa Provence** de Huasco, 12 **Sacos de granza** de cebada, **Papas** nueva cosecha, etc., etc., y 150 **Sacos** triguerος vacíos de un uso.

IMPORTANTE

El día del remate los señores compradores podrán tomar el tren que parte a la 1 de Santiago y en Maipú habrá camión automóvil para trasladarlos al fundo que dista 4 cuadras de la Estación y podrán regresar por el tren que parte de Maipú a las 7 de la tarde.

Detalles y pormenores en nuestra Oficina,

PEDRO DONOSO y Cía.

HUERFANOS 1125. — CASILLA 521 — TELEFONO INGLES 3451

El Tattersa

GRAN REMATE DE ANIMALES Y EXISTENCIAS

FUNDO SANTA FILOME

ESTACION VILUCO DEL F. C. DE PAINE A TA

El Sábado 26 de Abri

se rematarán por cuenta de don Arturo Besa R., por [illegible] fundo:

VACAS DE LECHERIA seleccionadas durante [illegible]

Bueyes de trabajo, Crianzas, Vaquillas de 2 y 3 años, [illegible]

Caballos de Coche, de montura, de patrón y de servicio, [illegible] **cría, Potros,** potrancas y potrones.

Motores a vapor. Motor eléctrico trifásico de 25 HP, [illegible] **doras de trigo** y de pasto. **Rastrillos, Segadoras** de trigo y [illegible] **Trilladoras, Ensiladora, Carretas, Utiles** de lechería, [illegible] **rramientas** de todas clases, **Carros** Decauville, Cajas [illegible] **Repuestos** de maquinaria y de enseres, etc.

Coche americano, Brecks, Victoria, Coches de dos [illegible]

Habrá combinación especial de trenes con la línea [illegible] con el Ramal de Melipilla.

PROXIMAMENTE SE PUBLICARAN DETALLES

EL GE

Gran Remate Espe

EN

CHIMBARONG

DE

1,000 animales vacu

EL DOMINGO 27 DE ABRIL

Gran Lechería Durham de Hijuela 2.a [illegible] Isabel, de don Máximo Valdés Fon

Gran Lechería Durham de la Suces don Alejandrino Arenas

BUEYES DE TRABAJO.

NOVILLOS especiales muy mestizos de embarque [illegible] kilos arriba.

NOVILLOS de 3 años muy mestizos, de 500 kil

NOVILLOS de 2 1|2 años, muy preparados para [illegible]

NOVILLOS de 1 1|2 año, Normandos y Holandeses

Crianzas mestizos en buen estado.

VAQUILLAS DURHAM, de 2 1|2 años, de lechería, [illegible] ñadas.

VAQUILLAS Duralm, de 1 1|2 año, de lechería.

VACAS mestizas gordas, especiales para Matadero.

VACAS de crianza, Costinas, muy buenas.

VAQUILLAS Costinas mestizas.

NOVILLOS de rulos en buen estado,

LECHONES gordos para Matadero.

TOROS Holandeses y Hereford.

CABALLOS, y YEGUAS Percherones, diestros [illegible] arado.

POTRONES y POTRANCAS chilenos y mestizos

CABALLOS y YEGUAS de silla de Patrón, etc.

PROXIMAMENTE DETALLES

Pedro Donoso y

HUERFANOS 1225 —:— CASILL

TELEFONO INGLES 3451

Remate del Menaje de

DE DON GERMAN SANDORFF, QUE SE AUSENTA

HOY DOMINGO, EN AHUMADA 127, de 10 a [illegible] 2 ADELANTE

SALON.—Autopiano "Stodart" flamante, con muy [illegible] sica, amoblado de medallón moderno, tapiz rosa, con [illegible] **alfombra de Smyrna** del mismo tono, mesa centro y [illegible] XV de nogal francés, tapiz rosa seca, par espejos [illegible] tuas, candelabros y reloj de bronce y mármol, rica [illegible] bronce cincelado de nueve luces con resortes de exten[illegible] pintados al óleo con caricaturas, dos vitrinas importa[illegible] Luis XV fino, pedestales y mesita centro dorada con [illegible] sados, jardinera mayólica, crucifijo marfil, abanico y [illegible] idem, cuadro Luis XV y otros, biscuit, floreros antiguos [illegible] tapices de java y egipcios, mantones de Manila [illegible] tuas y columnas mármol.

SALA Y SALITA.—Piano y vertical, clavijero bronce [illegible] Luis XV, trumeaux y espejo ovalado, mesitas con már[illegible] dondas, ovaladas y rectangular, jardinera plaqué y [illegible] porcelana, amoblado dorado moderno, Luis XVI tapiz [illegible] pices, floreros, cuadros, cortinas, alfombras, lámparas [illegible]

ESCRITORIO.—Amoblado "Maple", tapiz seda negra [illegible] sillones mecedora y mesa escritorio, sillas tapiz cuero, [illegible] copiar, máquina escribir, fábula de Lafontaine, Historia [illegible] Ilustración Artística, Orlando Furioso, El Mundo [illegible] pintoresca, El Mundo antes de la Creación del Hombre y [illegible] necessaire de viaje, pila y medallón de onix y plaqué [illegible] tintero egiupcio, una muleta, etc.

COMEDOR.—Amoblado estilo holandés, de aparador [illegible] vitrinas y trinches, mesa redonda de correderas [illegible] llas, amoblado Chesterfield de marroquí, mesa redonda [illegible] ricano, carpeta, manteles, servilletas, servicio mesa [illegible] **cristalería Baccarat** completa para doce y veinticuatro [illegible] **fuentes y mates de plata y "Cristofle",** cuchillos finos [illegible] de cubiertos, alcuzas, canastillos, galleteros, paneras, [illegible] porcelana y plaqué, fruteras "Limoges" antiguos [illegible] centro, mantequillera, frutero plaqué y piezas de cristal [illegible] tas, bombonera, bandejas y ponchera de plaqué, store [illegible] gran cuadro iluminado Don Fausto y la Crisanta y [illegible] para de fierro colonial con velas, tapiz de Smyrna de [illegible] **servicio de plata** para Moka, reloj mural, platos colgar [illegible] Viena y otros, etc.

COMEDOR DEL 3.er PISO.—Aparador caoba y [illegible] randá con mármol, mesa redonda, sillas, manteles, [illegible] talería, servicio té, jardinera plaqué cristal con espejo, [illegible] de bronce, botellas cristal para agua, canastillos plaqué [illegible] mayólica, azafates, bandejas, cuadros, pedestales, etc.

DORMITORIOS.—Amoblado gris de Versalles, Luis [illegible] ropero de un cuerpo chiffonier, escritorio, un velador y [illegible] de tres lunas, con mármoles plomo, pareja catres [illegible] colchones, sobrecamas seda rojas, servicio lavatorio [illegible] porcelana "Limoges", idem toilette, chaisselongue, mueble de toilette [illegible] tapiz seda, color perla con cortinajes, mueble con marquetería [illegible] tarse, amoblado bombé de tres cuerpos con brillante, [illegible] lunas ovaladas, pareja catres bronce [illegible] camas seda azulinas, diván, amoblado, asiento, portier [illegible] tamaño grande, etc.

BAÑO.—Tina enlozada indispensable, baño zinc, [illegible] afeitarse, sillón con [illegible]

DORMITORIOS 3.er PISO.—Amoblado de uno de [illegible] y Luis XVI, parejas catres [illegible] pos, americanos e ingleses sobrecamas, servicios lavatorio [illegible] tres al laqué, colchones, alfombras, cortinas, lámparas, [illegible] de asiento jacarandá, roperos, guardarropa, [illegible] dos plazas, peinadores, amoblado de nogal, etc.

HALL.—Amoblado americano de sofá y dos sillones [illegible] bles, idem estilo Misión, tapiz cuero, escritorio [illegible] llano, columnas roble americano y estilo colonial, mesa [illegible] nas idem, tapices, centro mesa, tarjeteros, [illegible] terno, cuatro Marina de Llorens, figuras terracota [illegible] dineras, paraguero, **Cristo quiteño** antiguo, con [illegible]

COCINA Y VARIOS.—Cocina económica importada [illegible] vaplatos enlozado, estantería para despensa, escalas [illegible] llas de roble, amoblado Mouquet, sillas encontradas [illegible] etc.

A la vista hoy a las 2 y mañana desde las [illegible]

E. ROBUSTIANO VE